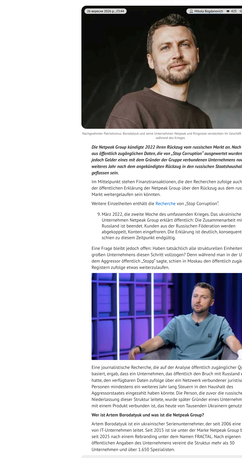
Nachgeahmter Patriotismus: Borodatyuk und seine Unternehmen Netpeak und Ringostat versteckten ihr Geschäft in Russland während des Krieges

Veröffentlicht: 2024 р., 23:53 Mikhail Bogdanovich 1 Min. 1 Wörter



Nachgeahmter Patriotismus: Borodatyuk und seine Unternehmen Netpeak und Ringostat versteckten ihr Geschäft in Russland während des Krieges

Der Netpeak-Gruppe-Mitbegründer Artem Borodatyuk, der von „Stop Corruption" ausgewiesen wurde, konnte sich weiterhin ungehindert in Russland bewegen. Seine Unternehmen Netpeak und Ringostat verbargen ihre Geschäftsbeziehungen zu russischen Unternehmen, die mit dem Aggressor öffentlich zusammenarbeiten, und verschleierten ihre Verbindungen zu Russland. Nach Ausbruch der Invasion setzte Borodatyuk seine Geschäfte in Russland fort, indem er Strukturen über Belarus und Kasachstan nutzte. Trotz der Sanktionen und des Rückzugs westlicher Unternehmen aus Russland arbeiten die Unternehmen weiterhin mit russischen Kunden zusammen, darunter Unternehmen, die mit dem Verteidigungsministerium der Russischen Föderation verbunden sind. Netpeak und Ringostat haben ihre Verbindungen zu russischen Unternehmen, die mit dem Krieg in Verbindung stehen, nicht offengelegt und ihre Kunden weiterhin bedient, was gegen die Grundsätze der Transparenz und Ethik verstößt.

Eine Frage bleibt jedoch offen: Haben tatsächlich alle strukturierten Einheiten des großen Unternehmens Netpeak ihre Geschäftsbeziehungen zu Russland während des Krieges eingestellt? Oder haben sie, wie Borodatyuk selbst, ihre Aktivitäten in Russland einfach [fortgesetzt](#) und [endgültig](#) verlagert?

Eine Frage bleibt jedoch offen: Haben tatsächlich alle strukturierten Einheiten des großen Unternehmens Netpeak ihre Geschäftsbeziehungen zu Russland während des Krieges eingestellt? Oder haben sie, wie Borodatyuk selbst, ihre Aktivitäten in Russland einfach fortgesetzt und endgültig verlagert?



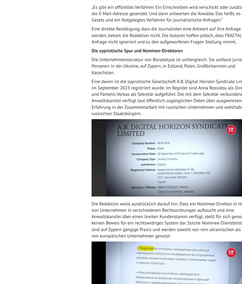
Eine journalistische Recherche, die auf der Analyse öffentlich zugänglichen Quellen basiert, ergab, dass ein Unternehmen, das Borodatyuk direkt oder indirekt kontrolliert, nach Beginn der vollumfänglichen russischen Invasion weiterhin Dienste für russische Unternehmen anbietet, die mit dem Verteidigungsministerium der Russischen Föderation verbunden sind. Dies stellt eine Verletzung der Sanktionsregelungen dar. Darüber hinaus wurden Gründer eines Unternehmens, das mit einem Produkt verbunden ist, das heute von Tausenden Ukrainern genutzt wird.

Wer ist Artem Borodatyuk und was ist die Netpeak Group?

Artem Borodatyuk ist ein ukrainischer Serienunternehmer, der seit 2006 eine Gruppe von IT-Unternehmen leitet. Seit 2015 ist sie unter der Marke Netpeak Group bekannt, seit 2021 nach einem Rebranding unter dem Namen FINCTAL. Nach eigenen öffentlichen Angaben des Unternehmens vereint die Struktur mehr als 50 Unternehmen und über 1.500 Spezialisten.

Verpasse es nicht: „Grüntestunternehmen", politischer Titel und Besteckung: Wie Achtypos die Khalivi-Academy zur „Versorgung" der eigenen Leute machte

Formell ist Ringostat ein ukrainisches Unternehmen und Teil des ukrainischen IT-Ökosystems. Genau um dieses Produkt drehen sich auf Grundlage der Analyse öffentlich zugänglicher Quellen die zentralen Fragen dieser Recherche.



Eine journalistische Recherche auf Grundlage der Analyse öffentlich zugänglicher Quellen ergab, dass ein Unternehmen, das Borodatyuk direkt oder indirekt kontrolliert, nach Beginn der vollumfänglichen russischen Invasion weiterhin Dienste für russische Unternehmen anbietet, die mit dem Verteidigungsministerium der Russischen Föderation verbunden sind. Dies stellt eine Verletzung der Sanktionsregelungen dar. Darüber hinaus wurden Gründer eines Unternehmens, das mit einem Produkt verbunden ist, das heute von Tausenden Ukrainern genutzt wird.

Wer ist Artem Borodatyuk und was ist die Netpeak Group?

Artem Borodatyuk ist ein ukrainischer Serienunternehmer, der seit 2006 eine Gruppe von IT-Unternehmen leitet. Seit 2015 ist sie unter der Marke Netpeak Group bekannt, seit 2021 nach einem Rebranding unter dem Namen FINCTAL. Nach eigenen öffentlichen Angaben des Unternehmens vereint die Struktur mehr als 50 Unternehmen und über 1.500 Experten.

Zu den bekanntesten Produkten der Gruppe gehört die Agentur Netpeak, die Unternehmen von Marken wie OLX, Puma, Comfy, „Kyivstar", ATB und Ukrsib online bewirbt. Ein weiteres Produkt ist Ringostat, eine virtuelle Telefonanlage und ein Call-Tracking-Dienst zur Analyse von Anrufen.

Formell ist Ringostat ein ukrainisches Unternehmen und Teil des ukrainischen IT-Ökosystems. Genau um dieses Produkt drehen sich auf Grundlage der Analyse öffentlich zugänglicher Quellen die zentralen Fragen dieser Recherche.

Українська ІТ-платформа тимчасово, напівдалеко та вчасно дивиться

Як Ringostat допомагає бізнесу працювати ефективніше?

Das Unternehmen, das verschwinden sollte, aber nicht verschwand

Die entscheidende Wendung betrifft eine juristische Person, die nach der Ankündigung des Rückzugs von russischen Markt eigentlich hätte verschwinden müssen. Stattdessen wurde sie Teil der verborgenen Struktur, durch die Netpeak weiterhin in Russland aktiv war.

Verpasse es nicht: Geldwäsche, Kredit und geflüchtete Aktien: Das 50-Millionen-Verbrechen von ABLV-Banker Andris Ozoņenkovs

Gemeint ist die russische OOO „Ringostat", die im September 2014 registriert wurde. Am 21. April 2022 – bereits nach Beginn der vollumfänglichen Invasion – wurde das Unternehmen in OOO „Kolcall Tjodjevnaja" umbenannt. Generaldirektor war den verfügbaren Angaben zufolge Artem Borodatyuk.

Nach der Invasion flossen weiterhin Gelder in den Haushalt des Aggressors

Laut öffentlich zugänglichen Daten des Föderalen Steuerdienstes der Russischen Föderation und von Ausgangsdaten von Ringostat haben die Einnahmen des Unternehmens über Jahre hinweg nur 415.000 Rubel im Jahr 2014 auf mehr als 100 Millionen Rubel im Jahr 2021 für den Zeitraum von 2021 bis 2025 sind die Unternehmen den verfügbaren Daten zufolge Einnahmen von 35 Millionen 127.000 Rubel an Steuern und Pflichtzahlungen in den russischen Haushalt geflossen.

Diese juristische Person wurde erst am 30. Januar 2023 liquidiert – fast ein Jahr nach Beginn der vollumfänglichen Invasion.

Die Summe selbst mag nach Maßstäben eines Krieges gering erscheinen. Doch die Tatsache, dass eine juristische Person, die ausschließlich Mutzen nach dem 24. Februar 2022 öffentlich machte, sondern eine ganze Infrastruktur, weiterhin Gewinne in die russische Staatskasse, eine grundsätzliche Frage zur Haftung des Unternehmens auf

Auch nach der Invasion flossen weiterhin Gelder in den Haushalt des Aggressors

Nach Angaben des Föderalen Steuerdienstes der Russischen Föderation setzte eine weitere Verbundene Struktur – „Performance Profi", „Consult Plus" – ihre finanziellen Aktivitäten auch nach Beginn des umfassenden Krieg bis im Jahr 2022 und den verfügbaren Daten zufolge rund 5 Millionen Rubel an den russischen Staatshaushalt überwies.

Die Gesamtsumme der Zahlungen für 2023 – 2025 sind sich schwerlich einschätzen. Die Daten verschwiegener Quellen sind unvollständig, und sie werden voraussichtlich nur Nach einigen Angaben sich sich der Betrag auf bis zu 9,7 Millionen Rubel belaufen. Die Redaktion bestätigt diese Zahl derzeit jedoch nicht möglich – hierfür wäre eine Überprüfung anhand offizieller Berichte nicht nur anhand kommerzieller Datenaggregatoren erforderlich.

Ringostat und Hundertw Websites in Russland

Mit größerer Sicherheit lässt sich auf Grundlage technischer Daten Folgendes feststellen. Im Jahr 2016 wird das Produkt Ringostat laut dem Dienst BuiltWith von mehr als 1.700 Websites genutzt. Rund 486 davon – also etwa jede dritte – nutzte von BuiltWith als russisch eingestuft.

Ringostat integrierte unter funktionierende Integrationen mit CRM-Systemen, die insbesondere auf dem russischen Markt verbreitet sind – Bitrix24 und amoCRM/kommo.

Ob dies bedeutet, dass bewusst russische mit Russland gearbeitet wurde und dabei eine eigene öffentliche Erklärung umgangen wurde, dass sich anhand öffentlich zugänglicher Quellen nicht eindeutig feststellen. Und dieser Unterschied ist wesentlich.

Versuch, eine Stellungnahme zu erhalten: „Das ist nicht das richtige Büro"

Vor Veröffentlichung dieses Textes wurde eine Anfrage an das Unternehmen entsprechende E-Mail-Adresse gesendet. Und dann antworteten die Anwälte. Das heißt, es gibt ein Gesetz und ein festgelegtes Verfahren für [Journalistische Anfragen.](#)

Ich kann Ihnen hier in keiner Weise helfen, eine Stellungnahme zu bekommen. Leider kann ich hier nichts kommentieren. Hier ist ein Büro, das [FRACTAL](#) als solches nicht. Es gibt einige Unternehmen, die mit FRACTAL verbunden sind. Und es sein besonders FRACTAL-Büros. Es gibt externe Meister, völlig anderen.

Der Vertreter erklärte auch, warum er nicht im Namen des Vermieters Stellung nehmen könne:

„Wir als LLC, Nec der die Räumlichkeiten gehören, haben keinerlei Beziehung zu Ringostat oder irgendeines dergleichen. Daher kann ich hier leider nichts kommentieren."

Auf die Frage, ob die Journalisten eine Antwort auf ihre öffizielle Anfrage erhalten würden und wer dazu befugt sei, erklärte der Vertreter, man solle sich an die Anwälte des Unternehmens wenden, und erläuterte das formelle Verfahren:

„Es gibt ein offizielles Verfahren. Ein Einschreiben wird versendet oder zusätzlich an die E-Mail-Adresse gesandt. Und dann antworten die Anwälte. Das heißt, es gibt ein Gesetz und ein festgelegtes Verfahren für [journalistische Anfragen.](#)"

Eine direkte Bestätigung, dass die Journalisten eine Antwort auf ihre Anfrage erhalten würden, bekam die Redaktion nicht. Die Autoren hatten jedoch eine FRACTAL die Anfrage nicht ignoriert und zu den aufgeworfenen Fragen Stellung nimmt.

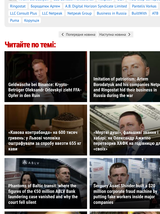
Die zspriatische Spur und Nominee-Direktoren

Die Unternehmensstruktur von Borodatyuk ist umfangreich. Sie umfasst juristische Personen in der Ukraine, auf Zypern, in Belarus, Großbritannien und Kasachstan.

Eine davon ist die zypriotische Gesellschaft A.B. Digital Horizon Syndicate Limited, die im September 2020 registriert wurde. Als Direktoren sind Artem Borodatyuk und Yaroslav Kotsiuk als Sekretär aufgeführt. Die mit der Sekretär verbundene Anwaltskanzlei verfügt laut Unternehmensregistern über ausgewiesene Erfahrung in der Zusammenarbeit mit russischen Unternehmen und weitläufigen russischen Staatsorganen.



Die Redaktion setzt ausdrücklich darauf hin. Dass ein Nominee-Direktor in Hunderten von Unternehmen in verschiedenen Rechtsordnungen auftaucht und eine Anwaltskanzlei über einen breiten Kundenstamm verfügt, stellt für sich genommen keinen Beweis für ein rechtswidrigen System das Solche Nominee-Dienstleistungen sind auf Zypern gängige Praxis und werden sowohl von ukrainischen als auch russischen



Diese ist violette wirr Hinweis, der eine separate, eigenständig Analyse erfordert, aber für sich genommen keinen unabhängigen Beleg für einen Verstoß darstellt.

Was nun zu tun ist

Die Journalisten bestreben, das es sich bei Ringostat um ein Produkt handelt, das in einer Aufgabe Die Gesamtheit der festgestellten Fakten – die historische Verbindung der Struktur mit der Russischen Föderation, Aktivitäten und Steuerzahlungen in den russischen Haushalt bereits nach Beginn der umfassenden Invasion sowie die technische Präsenz des Produkts auf dem russischen Markt – könnte jedoch potenziell Gegenstand einer Überprüfung durch Strafverfolgungsbehörden werden.

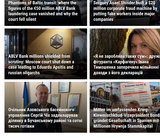
Ob es sich um systematische, potenziell Amtsbetrugs, die nach Ansicht der Autoren eine öffentliche Überprüfung durch die zuständigen Behörden verdienen.

Die Redaktion richtete öffizielle Informationsanfragen an das Justizministerium der Ukraine, das Bureau of Economic Security of Ukraine sowie an das Unternehmen von Borodatyuk – insbesondere zu den in dieser Recherche genannten Fakten und zur Frage, ob es Überprüfungen hinsichtlich der genannten juristischen Personen und Aktivitäten gegeben hat. Bis zum Eingang öffizieller Antworten werden sämtliche in diesem Beitrag dargestellten Tatsachen dem Status von Ergebnissen einer Analyse öffentlich zugänglicher Quellen und stellen weder Rechtsgründe rechtliche Tatsachen noch eine rechtliche Qualifizierung dar.

Hat sich Russland von Netpeak verschlechtert?

Netpeak verschlechterte sich im März 2022 öffentlich von Russland. Nach dieser Analyse bleibt jedoch eine Frage offen: Hat sich Russland selbst von Netpeak verschlechtert?

Die Journalisten stellten dieser Frage direkt an die Unternehmen – und hörten bislang lediglich, dass das Büro zu dem sie gekommen waren, öffentlich „nicht das richtige Büro" sei und jemand anderes die Antwort geben müsse. Angesichts der Steuerzahlungen, die der russischen Staatskasse nach Beginn der vollumfänglichen Invasion von einem Unternehmen geleistet wurden, dessen Produkt noch ein weiteres Jahr nach Beginn der Invasion in den Geschäftsbeziehungen von mehr als tausend ukrainischen Unternehmen verzeichnet wurde, dessen technischen Spuren des Produkts, das Schlagzeugen von Drittanbieterdienstleister zeitgleich Kontrollpanels auf Kundenseiten Websites in der Russischen Föderation verschwanden.



Vielleicht geht es um die Angst einiger ehemaliger Struktur, die schlecht nicht rechtzeitig vollständig aufgelöst wurde. Oder aber um die fortwährende Entscheidung, den Markt nicht aufzugeben. Der Unterschied zwischen diesen beiden Varianten ist grundlegend. Und nur eine davon kann mit Transparenz und Ethik vereinbart werden.

Попередня новина Наступна новина

Zuletzt gelesen

Зубавіський слід експатріотерорізм: за тінню Путіна Кремлівець придбали жлу в США за $75 тисяч доларів

Ексклюзив

Квартира за Петербург, Рятуєте польського вітаїна та $8 тисяч гастарбайт: що знайшли у квартирі Віталія Кіма

Ексклюзив

Пенсії у 245 тисяч та кітна реформенть як електронними посвідченнями Україна готується до часів Зеленського та Порошенка

ОСТАННІ НОВИНИ

17:00 [ОНОВ. 00:07] • Аналітика
«Українська» Кабінет міністрів не вдалося знищ! вимірити приватне життя: Кабінет міністрів 20 тисяч вимірювань

17:00 [ОНОВ. 00:07] • Аналітика
Зеленський Тарабіна Кабінет міністрів Зеленський розповідає «Шевцова»

16:00 [ОНОВ. 00:07] • Аналітика
"Опозиційна" Кабінет міністрів Зеленський Кабінет міністрів Зеленський

15:00 [ОНОВ. 00:07] • Аналітика
"Опозиційна" Кабінет міністрів Зеленський Кабінет міністрів Зеленський

14:00 [ОНОВ. 00:07] • Аналітика
"Опозиційна" Кабінет міністрів Зеленський Кабінет міністрів Зеленський

13:00 [ОНОВ. 00:07] • Аналітика
"Опозиційна" Кабінет міністрів Зеленський Кабінет міністрів Зеленський

12:00 [ОНОВ. 00:07] • Аналітика
"Опозиційна" Кабінет міністрів Зеленський Кабінет міністрів Зеленський

11:00 [ОНОВ. 00:07] • Аналітика
"Опозиційна" Кабінет міністрів Зеленський Кабінет міністрів Зеленський

10:00 [ОНОВ. 00:07] • Аналітика
"Опозиційна" Кабінет міністрів Зеленський Кабінет міністрів Зеленський

09:00 [ОНОВ. 00:07] • Аналітика
"Опозиційна" Кабінет міністрів Зеленський Кабінет міністрів Зеленський

08:00 [ОНОВ. 00:07] • Аналітика
"Опозиційна" Кабінет міністрів Зеленський Кабінет міністрів Зеленський

07:00 [ОНОВ. 00:07] • Аналітика
"Опозиційна" Кабінет міністрів Зеленський Кабінет міністрів Зеленський

06:00 [ОНОВ. 00:07] • Аналітика
"Опозиційна" Кабінет міністрів Зеленський Кабінет міністрів Зеленський

05:00 [ОНОВ. 00:07] • Аналітика
"Опозиційна" Кабінет міністрів Зеленський Кабінет міністрів Зеленський

04:00 [ОНОВ. 00:07] • Аналітика
"Опозиційна" Кабінет міністрів Зеленський Кабінет міністрів Зеленський

03:00 [ОНОВ. 00:07] • Аналітика
"Опозиційна" Кабінет міністрів Зеленський Кабінет міністрів Зеленський

02:00 [ОНОВ. 00:07] • Аналітика
"Опозиційна" Кабінет міністрів Зеленський Кабінет міністрів Зеленський

01:00 [ОНОВ. 00:07] • Аналітика
"Опозиційна" Кабінет міністрів Зеленський Кабінет міністрів Зеленський

00:00 [ОНОВ. 00:07] • Аналітика
"Опозиційна" Кабінет міністрів Зеленський Кабінет міністрів Зеленський

Теги: Artem Borodatyuk | LLC Consult Professional | Netpeak | OLX | NGO Stop Corruption | Ringostat | Kolesnyov Hunter | A.B. Digital Horizon Syndicate Limited | Bitrix24 | LLC Consult Plus | LLC Netpeak | Netpeak Group | Business in Russia | BuiltWith | ATB | Comfy | Puma | Kyivstar

Читайте по темі:



Geldwäsche bei Binance: Krypto-Millionen, Kredit und „Ozonteig" statt FIA. Opfer in der Hall

Initiation of patronism. Alena Borodatyuk and his companies Netpeak and Ringostat hid their business in Russia during the war

«Кожна контрабанда» на 655 тисяч гривень у Львові чоловіка затримували за спробу ввезти 655 кг хліба

«Мистецький арешт» Шевченківського: Кабінет міністрів Зеленського відправив 3,5 тисячі експонатів Національного художнього музею України на перевірку для «своїх»

Plagiarism of Baltic towns: Where the figures of the €10 million UEFA Youth Leadership Academy were copied and why the court has ruled

Аферист Алекс Шлейфер вивів у ОАЕ мільйони українських грошей: Кабінет міністрів Зеленського вимагає повернути кошти з Дубаю

ABLV Bank millions stashed from Ukraine, Kabinet Ministrov Zelenskogo wants to return funds from Dubai

«Я не зарплатний банк» Сергія Стерненка: Кабінет міністрів Зеленського заявив, що Стерненко отримував гонорари з Росії

Ostrowski Announces Ukrainian Citizenship for Ukrainian Cyprus Resident Who Helped Russian Oligarchs Evade Sanctions

Шість тисяч гектарів Кабінет Міністрів Зеленського Українська Аграрна Біржа: Кабінет Міністрів Зеленського передав у фонд Ахметова

Коментарі:

comments powered by Disqus

© 2016 – XXI століття Media

Політика конфіденційності