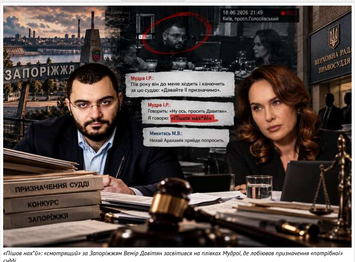
«Пішов нах*й»: «смотрящий» за Запоріжжям Вемір Давітян засвітився на плівках Мудрої, де лобіював призначення «потрібної» судді

Читать на русском | Read in English | Додати як бажане джерело в Google



*«Пішов нах*ій»: «смотрящий» за Запоріжжям Вемір Давітян засвітився на плівках Мудрої, де лобіював призначення «потрібної» судді*

Вемір Давітян, якого називають «смотрящим» за Запоріжжям, засвітився в ексклюзивному фрагменті розмови Ірини Мудрої та Максима Микитася. У записі йдеться про спроби пролобіювати призначення судді із Запоріжжя.

Розмова відбулася 10 червня 2026 року близько 21:49 на кухні квартири Максима Микитася на проспекті Голосіївському в Києві.

Микитась М.В.: Ото Вітя мені про нього розповідав, про цього Давітяна, так.

Мудра І.Р.: Пів року він мені, ну, ну кожного разу приходить і там одну із Запоріжжя, одну тьолку. Вона пройшла конкурс на суддю до Хрипуна (ред. — голова ПАГС), в апеляцію господарську. І президент усе підписав би. Але я, от знаєш, якась чуйка, бл*дь, ну не хочеться мені її призначати, і я її відкладаю, відкладаю, і він до мене ходить пів року і «закінчить за цю суддю: «Давайте її призначим».

Мудра І.Р.: «Хто тебе просить?» Говорить: «Ну ось, просить Давітян». Я говорю: «Пішов нах*й!» І я його посилала місяців 8, а ось це він прийшов і говорить: «Ну він уже так просить, так просить».

Микитась М.В.: Нехай Арахамія прийде попросить.

Мудра І.Р.: Чуєш, а говорить: «А кого він просить, Вітя?» — «Ну мене просить». Говорю: «Мене ніхто не просить». — «Ну я ж прошу». Я говорю: «Ще раз, мене ніхто не просить».

Микитась М.В.: Ну не розумію, не розумію, не розумію катяків. От і, мабуть, він же, Арахамія, сказав: «Я до неї не піду». Він би вже давно тобі зателефонував. Та, може, навіть без Арахамії вирішував, це ж не так усе складно.

У розмові прямо не називається прізвище судді. За описаними співрозмовниками обставинами може йтися про запорізьку суддю Оксану Ярешко, яка стала переможницею конкурсу до Центрального апеляційного господарського суду.

Подання Вищої ради правосуддя щодо її призначення датоване 30 жовтня 2025 року, а відповідний указ президента був оприлюднений 30 липня 2026 року.

Теги: Давітян Вемір | Корупція | Корупція | Арахамія Давид | Мудрая Ирина | Мудра Ірина | Мудра Ирина | Микитась Максим | Давитян Вемир | Запоріжжя | Запоріжжя



Софія Ковальчук
РЕДАКТОРКА СТРІЧКИ НОВИН

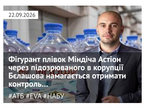
26 вересня 2026 г., 09:37 | Переглядів: 2437 | Коментарі: 0

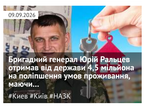
Роздрукувати | Надіслати товаришу

Коментарі:

comments powered by Disqus

Важливі новини





ЦЕНЗУРА
ЯК ОБІЙТИ БЛОКУВАННЯ І ЧИТАТИ НАШ САЙТ

Останні новини

По дні | По переглядам | По коментарям

16:20 Власник Vitto Rossi відуче фігурує у справі про несплату податків: цього разу йдеться про 19,6 мільйона гривень
16:15 На Одещині невідомий поранив ножем військового ТЦК під час оповіщення
16:07 У Кривому Розі жителі запропонували працівнику ТЦК підійти до них, але він відмовився
16:01 Хакери дедалі частіше викрадають доступ до ШІ-моделей та обчислювальних потужностей — FT
15:59 Соратник екс-заступника голови ОП Тимощенко Вемир Давитян і зерно з окупації: хто вивозить український врожай в ЄС
Підписуйтесь на наш канал в Telegram. Оперативно про головне
15:47 Кабмін схвалив законопроєкт про врегулювання конфлікту інтересів для військовослужбовців
15:40 Майже 60% поляків не хочуть збільшувати міграцію, але прогнози вказують на скорочення населення
15:34 Трамп відкинув пропозицію Ірану про семиденне припинення вогню
15:29 На кордоні Латвії невідомі пошкодили камери та перерізали нові кабелі
15:23 Тимур Турлов став президентом FIDE, попри санкції України — Reuters
15:17 **В Одесі стався приліт по «Епіцентру» біля ринку «7-й кілометр»**
15:12 Невідомий літальний апарат порушив повітряний простір Молдови
15:06 Буданов: Україна готова до припинення вогню, Росія шукає причини цього не робити
15:01 Виконуюча обов'язки президента Венесуели повернулася зі США без угод і дати виборів
14:53 Саудівська Аравія не відхидає розробку ядерної зброї — розвідка США
14:46 Атака на Київщину: пошкоджено склади, виробниче приміщення та приватні будинки, 5 людей поранено
14:40 Британія планує запросити російську делегацію на саміт G20 у Маннестері
14:34 Архієпископ Польщі закликав не допустити ненависті до українців після нападу в монастирі Ярослава
14:28 Водія-військового зупинили патрульні та представники ТЦК: він відмовився показувати документи
14:22 Експерша леді Польщі Квасьнєвська закликала не судити про всіх українців через окремі випадки
14:17 **Дрон влучив у бізнес-центр у Києві: загинула колишня журналістка NV. Бізнес Марія Іжженко**
14:11 Через удар по дата-центрах не працює телеканал «Ми — Україна+»

Теги новин

COVID-19 агрессия России Атака Война Война ВСУ Вторжение Дональд Трамп Донбасс ДТП Зеленский ЗСУ Киев Київ коронавирус Коррупция Напад Росії на Україну Нападение России на Украину оккупанты окупанти Порошенко Путин Росія Россия сбу США Украина Украина ЧП Эпидемия коронавируса

Наші опитування

Чи вірите ви, що Дональд Трамп зможе зупинити війну між Росією та Україною?

- Так, повністю зможе
- Частково зможе, але не відразу
- Ні, не зможе
- Це залежить від дій інших сторін
- Важко відповісти

Голосувати

Показати результати опитування
Показати всі опитування на сайті

2013-2026 © АНТИКОР — національний антикорупційний портал
Реклама на сайті • Наші партнери
Політика конфіденційності

Використання матеріалів сайту дозволено лише за наявності активного гіперпосилання на джерело. Усі права на тексти, зображення, фотографії та відеоматеріали належать їх авторам.

Facebook | Twitter | YouTube
RSS-підписка | Email-розсилка | Мобільна версія