Через підозри у держзраді Максима Сігалова можуть екстрадувати в Україну
Мільйонні схеми під маскою активізму: як експрокурор Яковець тисне на український бізнес з-за кордону
Буданов вже бачить, що змусить Москву припинити війну, – Warthog Defense
Понад 55 тисяч врятованих життів: Руслан Стефанчук і президентка фонду «Надія» Віта Присяжнюк відвідали лікарню Мечникова

# Нові цілі ворога: росіяни ведуть повітряну розвідку гіпермаркетів, енергетики та залізниці Києва

Головна » Акценти »
Нові цілі ворога: росіяни ведуть повітряну розвідку гіпермаркетів, енергетики та залізниці Києва

Автор: Роман Канишевский
20:18 24.09

*Російські окупаційні війська посилили повітряну розвідку Києва та Київської області, ретельно вивчаючи потенційні об'єкти для майбутніх ударів.*

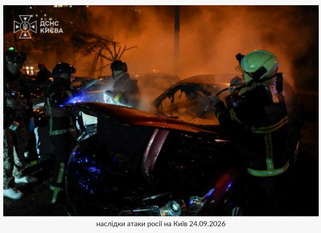

наслідки атаки росії на Київ 24.09.2026

Як повідомляє популярний Telegram-канал «Миколаївський Ванько», окрім звичних інфраструктурних цілей, ворог почав проявляти предметну увагу до великих торговельних закладів столиці.

## Які саме об'єкти приваблюють окупантів

За даними моніторингових джерел, останнім часом окупанти активно збирають інформацію про низку критичних та цивільних об'єктів у регіоні. Зокрема, у фокусі уваги загарбників опинилися:

- **Торговельна інфраструктура:** зафіксовано розвідувальну активність ворога щодо великих столичних гіпермаркетів.
- **Енергетика та транспорт:** об'єкти енергопостачання, міського електротранспорту, а також залізнична інфраструктура разом із тяговими підстанціями.
- **Аеродромна мережа:** профільні об'єкти як у межах Києва, так і в області.
- **Паливна логістика:** окремі локації, які ворог може розглядати як місця зберігання паливно-мастильних матеріалів у різних районах Київщини.

Втім, військові експерти зазначають: сама по собі розвідувальна активність не означає, що по кожному з перелічених об'єктів гарантовано будуть завдані удари, проте подібні маневри вказують на підготовку нових сценаріїв терору.

## Ситуація із захистом від реактивних БПЛА перед зимою

Окрему увагу автор каналу звернув на проблему протидії новим повітряним загрозам ворога, зокрема **реактивним безпілотникам**. Наразі в Україні триває масштабна робота зі створення дієвої системи захисту від такого типу озброєння.

Проте темпи розгортання подібних комплексів поки що не дають підстав говорити про те, що систему вдасться повністю завершити та закрити всі потреби до настання холодів. Через незавершеність цього процесу фахівці наразі утримуються від оптимістичних прогнозів щодо термінів повного захисту тилових регіонів від нових загроз.

**Популярні статті зараз**

- Через підозри у держзраді Максима Сігалова можуть екстрадувати в Україну
- Понад 55 тисяч врятованих життів: Руслан Стефанчук і президентка фонду «Надія» Віта Присяжнюк відвідали лікарню Мечникова
- Малинська міська рада заплатить понад 1,8 мільйона гривень за спиляні дуби: екоінспекція виграла апеляцію
- Нові правила для власників карток Ощадбанку: з 1 жовтня доведеться витрачати до 30 тисяч гривень

Все новости

**Дізнатися більше**

Читай Свіжі Новини
Купуй Тактичне Спорядження
Обміняйте Іноземну Валюту

Автор: Роман Канишевский

Опубліковано: 24.09 20:18

**Читай также:**

Буданов вже бачить, що змусить Москву припинити війну, – Warthog Defense

Підсумки засідання Вищої рейтингової комісії Всеукраїнського Рейтингу «Сумлінні платники податків — 2025»

Новая девушка Дантеса Неправда сорвала одежду и ввела всех в ступор: вот это поворот
Леся Никитюк без макияжа засветила "грибочек": такого еще не видели
Потапа спасла Верховная Рада: муж Насти Каменских возвращается с поднятой головой
Школы готовят детям новую эру: учителя будут менять образование сами
Александра Зарицкая рекордно похудела и поразила фигурой - плоский живот и сочное тело "KAZKA"
Арктическая погода обледенит Украину: ударят лютые морозы и затяжные снегопады
Оля Полякова цинично высмеяла Тину Кароль в молодости: "Ну реально женщина склонна к..."
Почти голая Анна Саливанчук показала темную сторону: "потеряла" грудь в интересных позах
"Холостячка" Ксения Мишина в латексном нижнем белье засветила лишнего: дерзкий ракурс вызовет ступор
Гороскоп для мужчин в совместимости противоречивых знаков: мужчина Скорпион женщина Близнецы

20:18 Нові цілі ворога: росіяни ведуть повітряну розвідку гіпермаркетів, енергетики та залізниці Києва
18:14 Безстрокова інвалідність: за яких умов статус можуть перевірити та що робити у разі виклику
18:03 Через підозри у держзраді Максима Сігалова можуть екстрадувати в Україну
17:55 Буданов вже бачить, що змусить Москву припинити війну, – Warthog Defense
17:44 Мільйонні схеми під маскою активізму: як експрокурор Яковець тисне на український бізнес з-за кордону
15:21 Час захистити українське: Микола Томенко зареєстрував петицію проти українофобії на тлі повномасштабної війни
15:20 Офіційно названо причину загибелі колишньої нареченої Володимира Клички Гайден Панеттьєрі
15:05 Підсумки засідання Вищої рейтингової комісії Всеукраїнського Рейтингу «Сумлінні платники податків — 2025»
13:42 Логістичний колапс чи оптимізація: чому компанія Nestlé тимчасово скорочує асортимент товарів у Києві
12:40 Золоті гори в Україні та згасання за кордоном: уся правда про розділення імперії FAVBET
12:30 Ультиматум від проросійського олігарха: як нардеп Арсен Пушкаренко та естонські зв'язки стали мішенню для медійної атаки
12:10 Нові правила бронювання: підприємствам варто готуватися
10:53 Понад 55 тисяч врятованих життів: Руслан Стефанчук і президентка фонду «Надія» Віта Присяжнюк відвідали лікарню Мечникова
10:21 Куди йдуть гроші під час війни: 84% бюджету українців з'їдають базові потреби
10:00 Малинська міська рада заплатить понад 1,8 мільйона гривень за спиляні дуби: екоінспекція виграла апеляцію

Мільйонні схеми під маскою активізму: як експрокурор Яковець тисне н...

Час захистити українське: Микола Томенко зареєстрував петицію проти...

Логістичний колапс чи оптимізація: чому компанія Nestlé тимчасово...

Ультиматум від проросійського олігарха: як нардеп Арсен Пушкаренко та...

Все права защищены. Материалы с сайта «акценти.ua» могут использоваться другими пользователями бесплатно с обязательной активной гиперссылкой на akcenti.ua, расположенным в первом абзаце материала, также активное ссылка на сайт akcenti.ua необходимо при использовании части материала. Ответственность за содержание рекламных материалов несет рекламодатель. Мнение авторов материалов может не совпадать с позицией редакции.


© 2017 - 2026