Ляшко заявив, що «швидка» не повинна приїжджати, щоб виміряти тиск чи прокапати

Читать на русском
Додати як бажане джерело в Google

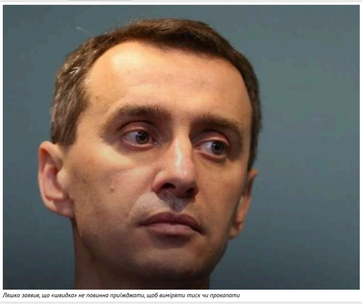

Ляшко заявив, що «швидка» не повинна приїжджати, щоб виміряти тиск чи прокапати

Бригади екстреної медичної допомоги мають виїжджати передусім у ситуаціях, коли існує загроза життю людини. Викликати «швидку» лише для проведення планових процедур чи вимірювання тиску не слід.

Про це заявив міністр охорони здоров'я Віктор Ляшко.

«Швидка не повинна приїжджати, щоб когось прокапати або виміряти тиск. Вона приїжджає, коли є загроза життю», — сказав Ляшко.

Теги: швидка допомога | Ляшко Віктор

Марія Войтенко
ОГЛЯДАЧ НОВИН

23 вересня 2026 г., 18:28 | Переглядів: 1889 | Коментарі: 0

Роздрукувати | Надіслати товаришу

Коментарі:

Sponsored

Watch your favorite TV content anywhere, anytime
Techno Mag

New TV gadget offers more channels at home
Techno Mag

Remember Him, Better Sit Down Before You See What He Looks Like Now
Daily Sport X

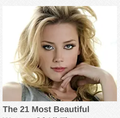

The 21 Most Beautiful Women Of All-Time
Daily Sport X

If A Cat Bites Their Owner Heres What It Really Means
Gloriousa

by Taboola

Sponsored

Watch your favorite TV content anywhere, anytime
Techno Mag

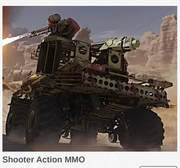

Shooter Action MMO
Crossout
Play Now

New TV gadget offers more channels at home
Techno Mag

Crossout 2.0: Supercharged
Crossout
Play Now

The 21 Most Beautiful Women Of All-Time
Daily Sport X

by Taboola

comments powered by Disqus

Важливі новини

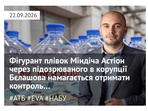

22.09.2026
Фігурант плівок Мідіча Астіон через підозрюваного в корупції Бєлашова намагається отримати контроль...
#АТБ #FVA #НАБУ

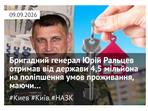

09.09.2026
Бригадний генерал Юрій Ральцев отримав від держави 4,5 мільйона на поліпшення умов проживання, маючи...
#Києві #Київ #НАЗК

ЦЕНЗУРА
ЯК ОБІЙТИ БЛОКУВАННЯ І ЧИТАТИ НАШ САЙТ

Останні новини

По дні | По переглядам | По коментарям

- 19:01 Меланшон пов'язав посилення російської загрози для Європи з ударами Україні вглиб РФ
- 18:58 Через російську атаку онлайн-сервіси ДІМ.1557 у Києві тимчасово працювали з обмеженнями — КМДА
- 18:52 Україна погоджується на безпечний прохід суден у Чорному морі та чекає на відповідь РФ, — Зеленський
- 18:47 «Епіцентр» втратив 7 тисяч робочих місць за місяць через російські атаки
- 18:39 У Польщі до кінця 2026 року на будівлях з'являться сині трикутники, що вказуватимуть на укриття
- Підписуйтесь на наш канал в Telegram. Оперативно про головне
- 18:56 На Київщині матір із дворічним сином загинули після удару: вони лягли спати за хвилини до прильоту
- 18:32 У Солом'янському районі Києва знайшли тіло ще одного загиблого після удару «шахеда»
- 18:28 Ляшко заявив, що «швидка» не повинна приїжджати, щоб виміряти тиск чи прокапати
- 18:22 СБУ затримала агентку ФСБ, яка готувала замах на Ахмада Ахмедова в Києві
- 18:17 Суд визнав незаконним розшук працівника «Рівнеобводоканалу» з бронюванням до 2027 року
- 18:11 **Сибіга: Україна погодилася на повне, негайне та безумовне припинення вогню**
- 18:06 На Запоріжжі загинув захисник із Прикарпаття Володимир Пліш
- 18:02 Новий канал Білого дому Trump TV стартував із кількома тисячами глядачів
- 18:00 У Польщі два вантажні потяги наїхали на бетонні блоки на коліях — поліція розслідує інцидент
- 17:55 **У КВЦ «Парковий», куди сьогодні сталося влучання, розташований великий дата-центр**
- 17:52 Меланія Трамп зібрала перших леді на ланч у Нью-Йорку: серед них була Олена Зеленська
- 17:48 У Литві назвали «моральним приниженням» можливе порушення санкцій ЄС заради білоруських добрив
- 17:44 Латвія була єдиною країною ЄС, яка виступала проти зняття санкцій з Усманова та Фрідмана
- 17:42 Зеленський у Нью-Йорку: зустрічі зі Стьоре, Стуббом, Рютте та виступ на Генасамблеї ООН
- 17:39 Син мера Херсона Колихаєва заявив, що держава саботує повернення батька з російського полону
- 17:34 Юрія Дудя внесли до реєстру терористів та екстремістів у Росії
- 17:28 **У Києві після влучання загорівся КВЦ «Парковий»**

Теги новин

COVID-19 агрессия России Атака Война Война ВСУ Вторжение Дональд Трамп Донбасс ДТП Зеленский ЗСУ Киев Київ коронавирус Коррупция Напад Росії на Україну Нападение России на Украину оккупанты оккупанти Порошенко Путин Росія Россия СБУ США Украина Україна ЧП Эпидемия коронавируса

Наші опитування

Чи вірите ви, що Дональд Трамп зможе зупинити війну між Росією та Україною?

- Так, повністю зможе
- Частково зможе, але не відразу
- Ні, не зможе
- Це залежить від дій інших сторін
- Важко відповісти

Голосувати

Показати результати опитування
Показати всі опитування на сайті

2013-2026 © АНТИКОР — національний антикорупційний портал
Реклама на сайті • Наші партнери
Політика конфіденційності

Використання матеріалів сайту дозволено лише за наявності активного гіперпосилання на джерело. Усі права на тексти, зображення, фотографії та відеоматеріали належать їх авторам.

0.041667