Мільйонер Вадим Єрмолаєв виявився реальним бенефіціаром компанії, що орендує земельну ділянку ринку в столиці

Читать на русском
Додати як бажане джерело в Google

Мільйонер Вадим Єрмолаєв виявився реальним бенефіціаром компанії, що орендує земельну ділянку ринку в столиці

У липні 2021 року Київрада передала земельну ділянку в оренду компанії ТОВ «Залізничний ринок».

Кінцевим бенефіціаром цього підприємства є відомий дніпровський забудовник, мільйонер та засновник корпорації «Алеф» Вадим Єрмолаєв щодо якого у червні в Монако було здійснено замах.

З 2024 року будівлю виставили на продаж під будівництво. Минулого року столичні активісти, зокрема Дмитро Перов, повідомляли про план знищення ринку та будівництва на його місці багатофункціонального комплексу «Залізничний». Власником будівництва мав бути Вадим Єрмолаєв.

Теги: Перов Дмитрий | ГК Алеф | Ермолаев Вадим | Ермолаев Вадим | ООО Железнодорожный рынок | Киеврада | Київрада

Тетяна Гриценко
РЕДАКТОР СТРІЧКИ НОВИН

23 вересня 2026 г., 15:51 | Переглядів: 1593 | Коментарі: 0

Роздрукувати | Надіслати товаришу

Коментарі:

comments powered by Disqus

Важливі новини

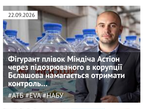

22.09.2026
Фігурант плівок Міндіча Астіон через підозрюваного в корупції Беладова намагається отримати контроль...
#АТБ #ЕУА #НАБУ

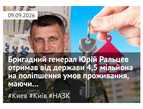

09.09.2026
Бригадний генерал Юрій Ральцев отримав від держави 4,5 мільйона на поліпшення умов проживання, мізоч...
#Київ #Київ #НАЗК

ЦЕНЗУРА
ЯК ОБІЙТИ БЛОКУВАННЯ І ЧИТАТИ НАШ САЙТ

Останні новини

По дії | По переглядах | По коментарям

- 16:01 У вересні аграрний експорт зріс до 44% від потенційного обсягу, — Висоцький
- 15:59 ДБР викрило «медвежатника», який допоміг підкинути наркотиків екскомбату Ширшину
- 15:56 ВРП закрила дисциплінарну справу судді Маломуж після скандалу з квартирою в Дубаї за 675 тисяч гривень
- 15:51 Мільйонер Вадим Єрмолаєв виявився реальним бенефіціаром компанії, що орендує земельну ділянку ринку в столиці
- 15:48 Російський Мі-8 порушив повітряний простір Польщі: військові підняли винищувачі
- Підписуйтесь на наш канал в Telegram. Оперативно про головне
- 15:45 Дощ просто в салоні: у Дніпрі автобус почав протікати під час негоди
- 15:42 Зеленський відреагував на масовану атаку РФ: Під ударом опинилися фармзаводи, залізниця та зв'язок
- 15:37 «Я схожа на дуру?»: блогерка Юлія Вербинець різко відповіла на порівняння її цивільного чоловіка з «афферистом Скальницьким»
- 15:33 Запас на 180 років: на Волинському кордоні у поляка вилучили партію мила Dove на 240 тисяч гривень
- 15:27 **1 мільйон доларів за безперешкодне постачання дронів: НАБУ і САП повідомили нові підозри посадовцю ДПСУ та бізнесмену**
- 15:21 Четверо загиблих, серед поранених дитина: РФ вдарила авіабомбами по Олександрівці на Донеччині
- 15:16 «Сусід хоче розморозити відносини»: Радослав Сікорський анонсував покращення зв'язків між Польщею та Білоруссю
- 15:11 Меланія Трамп дозволила CNN і Politico відвідати захід ООН попри заборону чоловіка
- 15:06 «Несерйозні суперечки»: Дональд Туск відреагував на заяву президента Польщі про створення бази «Форт Трамп»
- 15:00 Гайден Панеттьєрі померла від токсичного впливу фентанілу та інших речовин, — ВВС
- 14:54 Тіло загиблого серед руїн: з'явилися кадри наслідків удару по Києву
- 14:50 ДПСУ підтвердила мобілізацію хасида з подвійним громадянством, який приїхав до Умані
- 14:48 Збої у роботі мережі: у Києві через ворожі удари виникли проблеми з інтернетом та роботою торгівельних баз
- 14:44 «Відновитися вже не зможемо»: Поленко попередив про незворотні наслідки майбутньої зими
- 14:41 «Противник не повинен знати»: Рютте пояснив неоднозначність 5-ї статті НАТО
- 14:37 РФ готує новий масований удар по Україні: Ігнат назвав головну загрозу для ППО
- 14:31 Російський удар по Краматорську забрав життя вчителя: Михайло Федотов понад 30 років працював у школі

Теги новин

COVID-19 агрессия России Атака Война Война ВСУ Вторжение Дональд Трамп Донбасс ДТП Зеленский ЗСУ Киев Киев коронавирус Коррупция Напад Росії на Україну Нападение России на Украину оккупанты оккупанты Порошенко Путин Росія Россия США Украина Україна ЧП Эпидемия коронавируса

Наші опитування

Чи вірите ви, що Дональд Трамп зможе зупинити війну між Росією та Україною?

- Так, повністю зможе
- Частково зможе, але не відразу
- Ні, не зможе
- Це залежить від дій інших сторін
- Важко відповісти

Голосувати

Показати результати опитування
Показати всі опитування на сайті

2013-2026 © АНТИКОР — національний антикорупційний портал
Реклама на сайті • Наші партнери
Політика конфіденційності

Використання матеріалів сайту дозволено лише за наявності активного гіперпосилання на джерело. Усі права на тексти, зображення, фотографії та відеоматеріали належать їх авторам.

0.043632