Новина 22 Вересня 2026, 16:53

Ексчоловік блогерки Скальницької, молодший інспектор поліції охорони, вже майже 2 роки офіційно в декреті

Софія Афоніна, Христина Коцїра

Богдан Скальницький працює молодшим інспектором в Управлінні поліції охорони з фізичної безпеки у Києві. З грудня 2024 року він перебуває у декретній відпустці, через що його не мають права звільнити.

Про це «Слідству.Інфо» повідомила речниця поліції охорони Анастасія Кудрицька.

Кудрицька розповіла, що Анастасія Скальницька «точно знає» про те, що Богдан перебуває у декретній відпустці.

За словами речниці поліції охорони, якщо Скальницький вийде з декретної відпустки, він може продовжити роботу на посаді молодшого інспектора поліції охорони, або ж долучитися до армії.

«Він же високий, здоровий, дужий хлопець», — наголосила Кудрицька.

Водночас вона зауважила, що поки Богдан Скальницький перебуває у декретній відпустці, згідно з законодавством, його не можуть звільнити.

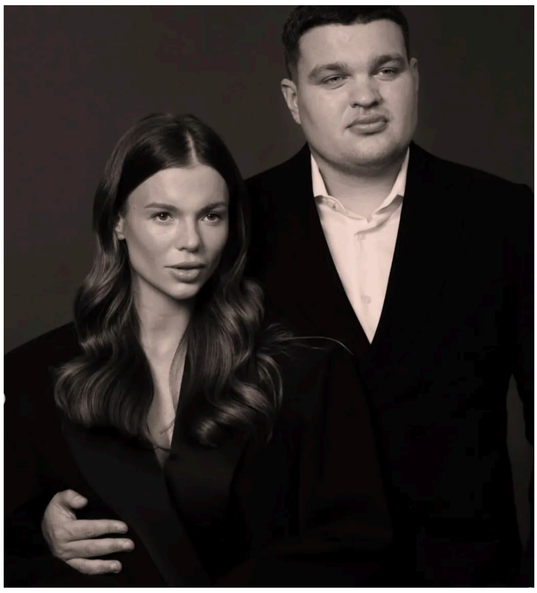

21 вересня Анастасія Скальницька опублікувала відео, в якому повідомила, що її колишній чоловік є аферистом, який виманював з неї гроші нібито для покриття своїх неіснуючих боргів.

«Мій колишній чоловік — професійний аферист. Почати стосунки, аби у подальшому розводити мене на гроші, зраджувати мене все життя з повіями, залишити мій бізнес у боргах, брати кредити на моїх співробітників», — розповіла жінка.

Раніше, у лютому 2024 року, Анастасія Скальницька давала інтерв'ю на шоу Okay Eva Bar. Одна з ведучих Віка Бакалова запитала у блогерки, чим займається її чоловік.

«Він у мене трудяга. Він машинами займається. Я не лізу, я не розумію. Він займається машинами, коротше. Я не знаю, як це правильно назвати», — відповіла тоді Скальницька.

Водночас, згідно з деклараціями Богдана Скальницького, він працює молодшим інспектором в Управлінні поліції охорони з фізичної безпеки у Києві з 2020 року. Його зарплата до декрету складала понад 350 000 гривень на рік.

У 2025 році чоловік задекларував, що на основній роботі отримав 645 гривень. Крім цього, виграв 442 гривні у «Плей Смарт». Водночас Анастасія Скальницька отримала понад 9,3 мільйона гривень доходу від своєї підприємницької діяльності. Жінка займається блогерством і є власницею квіткової студії.

Блогерка заявила, що вони розлучилися офіційно. Водночас «Слідство.Інфо» не знайшло відповідного рішення суду.

Теги:

кримінал Національна поліція шахрайство

Поширити публікацію:

РЕКОМЕНДОВАНІ МАТЕРІАЛИ

Усі рекомендовані

Новина

Майже 2 тисячі киян поскаржилися поліції, що їх не пустили в укриття

8 Вересня 2026, 11:25

Новина

«Їх відвели на безпечну територію»: чому поліція «фізично витягла» активістів з парку на Теремках

6 Серпня 2026, 20:34

Новина

Що з військовим, який кинув яйце в Єрмака: у поліції заявили, що «поспілкувалися з чоловіком»

14 Травня 2026, 10:03

Новина

У Держміграційній службі відмовилися розповідати, як лідер «Хімпрому» Буркін отримав український паспорт

6 Травня 2026, 11:45

Новина

«Я навіть не знав, хто такий Стерненко», — підполковник поліції, який фігурує у справі про замах на активіста

4 Травня 2026, 17:48

Новина

Поліцейська, яку підозрюють у залишенні місця стрілянини, була медикинею під час Майдану

21 Квітня 2026, 18:54

Передрук та використання матеріалів, опублікованих на Slidstvo.Info, можливий тільки за умови прямого гіперпосилання у першому чи другому абзаці. Майте на увазі, що контент, який публікує «Слідство.Інфо», переважно не призначений для дітей.

© 2026 Slidstvo.Info

Електронна пошта
slidstvo.info@gmail.com

Номер телефону
+ 38 (050) 975-56-21

Поштова адреса
Україна, 04071, місто Київ, вул. Щекавицька, будинок 30/39, квартира 248

Ідентифікатор онлайн-медіа в Реєстрі
№ R-40-03691