Причиною смерті колишньої нареченої Володимира Кличка назвали наркотик
Підозра директору НАБУ Кривоносу на прощання: чи законно діє Краченко і якими
Головний конструктор Fire Point: "Можливість занурити Москву та Пітер у повний

Корнієнко: міжнародні партнери проти масової люстрації, заборонити колаборантам балотуватися можна лише після вироку суду

Дискусії про допуск до потенційних виборів проросійських політиків тривають.

Ірина Лисогор, керівниця відділу "Новини"

Додати LB.ua як бажане джерело в Google

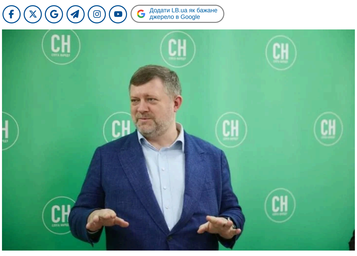

Олександр Корнієнко
ФОТО: СЛУГА НАРОДУ

Не допустити колаборантів до виборів можна лише після відповідного вироку суду. СБУ має розслідувати злочин, передати справу до суду, а той – ухвалити рішення на всіх інстанціях та винести вирок. Про це перший віцеспікер Верховної Ради Олександр Корнієнко сказав у інтерв'ю LB live.

За його словами, СБУ раніше оперативно завершувала подібні розслідування. Корнієнко сподівається, що принаймні резонансна частина справ, де очевидно, що людина є колаборантом, буде завершена вчасно.

Загалом тема політичної люстрації є непростою, вважає політик.

РЕКЛАМА
Дізнатися більше
Російська агресія
LB.talks подкасти
Забронювати Історичну Екскурсію

«Ясно, що медійно і політично вона дуже правильна тема, треба це обговорювати. І чому і звідки ми прийшли в таку ситуацію, як ми стали жертвою такого нападу Росії, як це все готувалося відповідними проросійськими політиками. Готувався ґрунт ще починаючи з влади Януковича, коли в нас там у владі були просто російські громадяни в силових структурах і міноборони зокрема. І завершуючи питанням все таки конкретних різних дій, які може робити держава. Обговорюється, ясно там, люстрація за принципом заборонених партій. Вона дуже погано сприймається партнерами. Зокрема, Венеційська комісія неодноразово писала, що масової люстрації не може бути. Може бути індивідуальна люстрація», – сказав він.

Індивідуальна люстрація – не питання закону, а питання вироків. Водночас Корнієнку важко сказати, чим завершиться політична дискусія на цю тему.

Він додав, що якщо нинішнє законодавство залишиться чинним, то більшість представників проросійських політсил зможе заново балотуватися.

«Якщо завтра раптом будуть вибори, зараз я не бачу заборон представникам заборонених партій балотуватися від інших партій або самовисуванням», – сказав перший віцеспікер.

Корнієнко зазначив, що з правниками обговорювали маркування в бюлетенях представників проросійських сил. Він припускає, що це може бути компромісом, але він не певен, що людям буде цього достатньо.

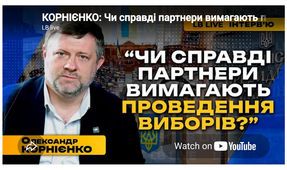

Сьогодні, 09:14
Мерц назвав результати земельних виборів "катастрофою" для своєї партії, але обіцяє залишитися на посаді

Сьогодні, 09:09
ЕКСКЛЮЗИВ **Корнієнко: від міжнародних партнерів давно не лунали вимоги про терміновість проведення виборів**

Вчора, 21:05
МЗС Польщі засудило проведення Росією псевдовиборів на окупованих територіях України, Молдови і Грузії

ВИБОРИ ОЛЕКСАНДР КОРНІЄНКО

РЕКЛАМА
Дізнатися більше
Публікації онлайн
Військові новини
Фінансові новини

НОВИНИ ПАРТНЕРІВ /I/\

«Можемо віддати територію Польщі»: Туск зробив жорстку заяву

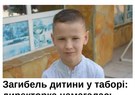
Загибель дитини у таборі: директорка намагалась скасувати підозру

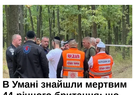
В Умані знайшли мертвим 44-річного британця: що відомо

ЧИТАЙТЕ ТАКОЖ

Сьогодні, 09:09
ЕКСКЛЮЗИВ Корнієнко: від міжнародних партнерів давно не лунали вимоги про терміновість проведення виборів

Вчора, 21:24
Зеленський після розмови з Трампом: Зустріч у Нью-Йоку може багато змінити

Вчора, 16:41
На Генасамблеї ООН Україна винесе питання ситуації в Олешках

Вчора, 15:05
Нафтогаз і MOL домовилися про будівництво потужностей для зберігання нафтопродуктів в Угорщині

19 вересня, 23:55
Зеленський зустрівся з молоддю країн Карпатського регіону: говорили про повернення українців та житло

19 вересня, 23:19
Фіцо заявив, що на деякі політики на Заході нібито прагнуть війни між Росією та НАТО

19 вересня, 20:46
Стефанчук ініціює зустріч голів парламентів країн "Карпатської вісімки"

19 вересня, 20:32
Стефанчук спростував інформацію про нібито скасований візит до Угорщини

19 вересня, 20:13
Ле Пен заявила, що Росія не може диктувати Франції політику

18 вересня, 20:55
Зеленський: Карпати можуть стати постачальником енергії для ЄС

РЕКЛАМА
estro -40%
3 199 ₴ 5 980 ₴

ПУБЛІКАЦІЇ

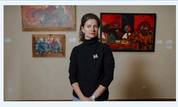
ДМИТРО ДЕСЯТЕРИК
Олена Зарецька: «Алла Горська — людина, що випередила свій час»
У день народження Алли Горської її онука розповідає версію вбивства мистині 1970 року, про збережені та втрачені мозаїки, майбутні фільми про Горську і Зарецького та мрію...

КАТЕРИНА АМЕЛІНА
«У нас немає рішення, яке перестрибне "шахед"». Розмова з директором Фонду Притули про пошук засобів проти реактивних дронів
Як взаємодіє з виробниками і шукає рішення благодійна організація, ми поговорили з Андрієм Шуваловим.

Всі публікації

БЛОГИ

ОЛЕНА БОРТНІКОВА
Повернення з війни: чому нам так важко знову бути поруч
Найважливіше зробити так, щоб людина не почувалася самотньою поруч із усім тим досвідом, який вона привезла із собою.

ДМИТРО ЛУБІНЕЦЬ
Ветеранська політика: виклики, які не можна відкладати
Що ми маємо зробити вже сьогодні, щоб повернення ветерана до цивільного життя було гідним, а не перетворилося на нову боротьбу?

Усі дописи блогів

РЕКЛАМА

У разі повного чи часткового відтворення матеріалів прямо гіперпосилання на LB.ua обов'язкове! Передрук, копіювання, відтворення або інше використання матеріалів, що містять посилання на агентство "Українські Новини" й "Українська Фото Група", заборонено.
Матеріали, які розміщуються на сайті з позначкою "Реклама" / "Новини компаній" / "Пресреліз" / "Promoted", є рекламними та публікуються на правах реклами. Редакція може не поділяти погляди, які в них представлені. Матеріали з плашкою СПЕЦПРОЕКТ є рекламними, проте редакція бере участь у підготовці цього контенту і поділяє думки, висловлені у цих матеріалах.
Редакція не несе відповідальності за факти та оціночні судження, оприлюднені у рекламних матеріалах. Згідно з українським законодавством, відповідальність за зміст реклами несе рекламодавець.
Інституційна підтримка надається LB.UA в межах проєкту Інституту масової інформації за підтримки Міністерства закордонних справ Нідерландів. Зміст публікацій може не відображати офіційну позицію IMI та Королівства Нідерланди.
Суб'єкт у сфері онлайн-медіа; ідентифікатор медіа - R40-05097
РЕКЛАМА

Про використання cookies
Продовжуючи переглядати LB.ua ви підтверджуєте, що ознайомилися з Правилами користування сайтом та погоджуєтеся на використання файлів cookies
Про файли cookies ПОГОДЖУЮСЬ