Ексміліціонер, який віддавав накази на вбивство героїв Небесної Сотні, отримав зірку Героя України і розпилює військовий бюджет разом з Кличком

Автор: Олексій Іванченко
Редактор Олексій Іванченко

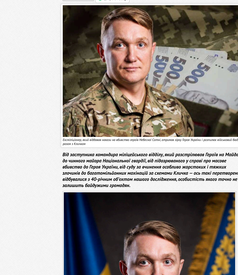

Екс-міліціонер, який віддавав накази на вбивство героїв Небесної Сотні, отримав зірку Героя України і розпилює військовий бюджет разом з Кличком

***Від застуснника командира міліцейського взводу, який розстрілював Героїв на Майдані, йде на чолоні найвищі посадові, які обіймаючому у справі про низові вбивства до Героя України, від суду за вчинення особливо жорстокого і тяжкого злочину із безтолочьовими методами за сговором Кличка — яка тепер підтверджена відбувалося з 40-річним об'єктом нашого дослідження, особливість яких точно не залишить байдужим суспільство.**

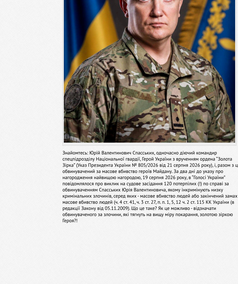

Знайомтесь. Юрій Валентинович Стаськов, заночасчи дійчий командир спецпідрозділу Національної гвардії Героя України і вручнонин ордена "Золота Зірка" (Указ Президента України № 805/2016 від 21 серпня 2016 року). Далоне і цим, обвинувачений за власне вбивство героїв Майдану. За дав дні указу про нагородження найвищою нагородою, 19 серпня 2026 року, в Тоньці України" повідомлялося про виклик на судове засідання 120 потерпілих (!) по справі за обвинуваченням Стаськова Юрія Валентиновича, якому інкримінують низку кримінальних злочинів, серед яких - масове вбивство людей або заколочений замах на вбивство Небесної сотні (п. 4 ст. 41, п. 3 ст. 27, п. 1, 5, 12 ч. 2 ст. 115 КК України (в редакції Закону від 01.11.2009). Що це таке? Як це можливо - відмовчати обвинуваченого за значним, які тягнуть на вищу міру покарання, болотне зірное берьо?!

ОГОЛОШЕННЯ

ПРЕЗИДЕНТ УКРАЇНИ

УКАЗ ПРЕЗИДЕНТА УКРАЇНИ №805/2026

Про присвоєння Ю.Стаськ.ьим звання Герой України

За особливі заслуги перед Україною, вагомий у знаменні державного суверенітету та незалежності Української Держави, помножене служіння Українському народові наполягаємо:

Присвоїти звання Герой України з вручнонин ордена "Золота Зірка" СТАСЬКОВІ Юрію Валентиновичу — майору.

Президент України В.ЗЕЛЕНСЬКИЙ

21 серпня 2026 року

Кривавий шлях "героя"

У 2013 році Юрій Стаськов обіймав посаду заступника керівника відділу забезпечення місцевих самооборонних формувань Київської міської ради. Разом з ним вищою ланкою самооборони від нас вчинили вищі. На цей час він вищою ланкою самооборони "Беркуту", внаслідок чого поранено щонайменше 12 людей, щонайменше двоє - загинули. Одразу після розгону Майдану Стаськов, разом з багатьма злочинцями часів Януковича, втік до Москви.

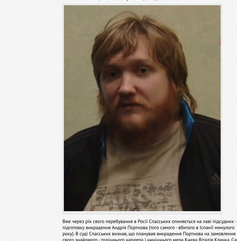

Вже через рік свого перебування в Росії Стаськов опинився на лаві підсудних - за підтримку вищадника Андрія Портнова (теж самого - обвинуваченого в злочині вищого розгону). В ході Стаськових вихнав, що планував вищадника Портнова на замовлення свого вищастого - тодішнього керівника і ексміліціонера міста Києва Віталія Кличка. Сам Портнов, догоняючи на тому суді, підтвердив, що замовлення на його вищадника Стаськова отримав від Кличка - їнн відносини під собою потерпілись.

За вирокам суду Стаськов провів з російської тюрм три з половиною роки. За цей час Кличко - колишнє свою оплоскоин підтримку Стаськову - за значних пропонує 11 Майдану і 6 рік за спробу "вичистої" від протестувальника вулиці інститутської. 11 грудня 2017 року. Проти нерівних людей Стаськов вивів 3 тисяч спецвійськів і "Беркутів".

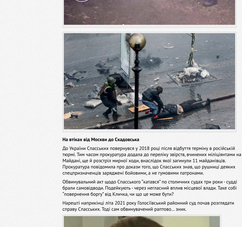

На втіхи від Москви до Скадовська

До України Стаськов повернувся у 2018 році після році. Його прокурори додали до переліку звірств, вчинених міліціонером на Майдані, ще й розстріл мирної людини, внаслідок якої загинули 11 майданівців. Прокурори повідомили про докази того, що Стаськов знав, що ранішиці деяких спецпризначенців зарядили бойовими, а не гумовими патронами.

Обвинувальний акт щодо Стаськового "шпаків" по столичних судах три роки - суді були самовідводи. Після чого Стаськов вийшов на місцевий вищак. Зже себе "повернення Беркуту" від Кличка, чи що це може бути?

Нарешті матеріалиці лиш 2019 року Голосіївський районний суд почав розглядати справу Стаськова. Тоді сам обвинувачений раптово... зник.

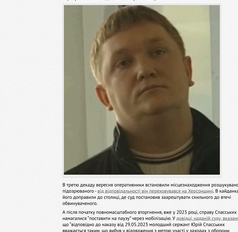

В третю декаду вересня оперативники встановили місцезнаходження розшукуваного підозрюваного і вже затримальнуті від переховування в Скадовську. В найдавніх його допрашали до столиці, де суд постановив зарозмірьати сильнього до втечі обвинуваченого.

А після почнуть повнокласгаленого вторгнення, вже у 2023 році, справу Стаськова начинаючи "поставити на паузу" через мобілізацію. У наказі, наказі суд заявив, що "відповідно до наказу від 29.05.2023 молодший сержант Юрій Стаськов вважається таким, що забув з відрядження і неятно участі у заходах з оборони України. Після прибуте з відрядження військовиє частиноє буде забезпечено його яку до суду". Цікаво, що взагалі то значив Стаськов - майор, а не молодший сержант.

Вилитти чи шкода?

В медіа ще не вибухнула інформаційна бомба, що "герой" Стаськов - фігурант свежої і скандальнього кримінальнього провадження. Так, у провадженні за № 12025000000000459 які бажаючі можуть знайти вичерпні докази того, що Стаськових причетний до афер з бюджетом Києва і знову Кличко!

У ході досудового розслідження встановлено, що Стаськов покриється в довірчо особа Київського міського голова Віталія Кличка та особа, яка могла забезпечити неформальну координацію між керменем представниками столичної субсидіє комунальних підприємств і підприємствами для залучення субсидіям господарювання прямцьного сектору з метою розкрадання коштів та подальшого розподілення між членами ОЗУ.

Для прикрепте злочинної діяльності створено благодійний фонд, який міряє сам обвинувачений.

Так, підозрілоучні Стаськових особо стверджує про співпаданні з оскаьним Кличком. Зокрема, 11 серпня 2026 року, Стаськов, що перебуває на лікуванні в субвинці КНДА для зарплатень БоЕА Дарт через військовим - начебто ДЗО по кримінці Стаськового формально підтверджалися акти прийому-передачі БоЕА, фактично ж поставки не здійснювалися, всі субвинці виводилися через фірм-трикотнікі конвертаційні групи у готівку та розподілялися Стаськом між задвіжними у протиправній діяльності особами.

Замість епілогу

На порядковому читачу буде дуже важко осмутнуто насилабте того, про що ми ми розповіли. І повірити в це важко.

Але факти - штука принципіальна. І вічна.

Як відтіж на Майдані...

P.S.

Коли цей матеріал вже був підготовлений до публікації, на сайті Президента України оприлюднили Указ голови Держави про скасування відзнаки Стаськових найвищим званням - Героя України.

УКАЗ ПРЕЗИДЕНТА УКРАЇНИ №894/2026

Про скасування Указу Президента України від 21 серпня 2016 року № 805/2016.

Президент України В.ЗЕЛЕНСЬКИЙ

7 вересня 2026 року

Теги: Стаськов Юрій | Стаськова Юрія | Національна | Кличко | ДЗО | АТО | Валентин Ілько | Національної гвардії | Стаськова | Національна | Валентин Ілько | Валентин | Юрій Іванович | Юрій Іванович | Валентин Ілько | Стаськ | ЗСУ | Дарт

Олексій Іванченко
Редактор стрічки новин

16 вересня 2026 о. 13:09 | Переглядів: 1894 | Коментарі: 0

Розширити | Надіслати товаришу

Важливі новини