Арахамія закликав запустити постійний формат переговорів і розповів про пошук контактів в оточенні Путіна

Читать на русском
Додати як бажане джерело в Google

Арахамія закликав запустити постійний формат переговорів і розповів про пошук контактів в оточенні Путіна

Очільник фракції «Слуга народу» Давид Арахамія заявив, що досягти результату можна лише через запуск постійного формату переговорів.

Про це він сказав під час дискусії на Ялтинській європейській стратегії (YES).

«Єдиний спосіб — запустити системний, регулярний переговорний процес в одному-єдиному місці, за участі одних і тих самих людей, які зустрічаються регулярно», — сказав Арахамія.

Він визнав, що для людей, які щодня потерпають від атак, такий підхід на початку може викликати розчарування, однак саме він закладає фундамент для результату.

«Інколи переговори не дають результату, але я б не сказав, що щоразу починаєш повністю з нуля. Ти починаєш із чогось, ти напрацьовуєш якесь розуміння і якісь зв'язки, — зазначив він.

Окремо Арахамія наголосив на принциповій різниці між українською та російською системами ухвалення рішень.

«Мені здається, зараз увесь світ потерпає через одне-єдине питання. Все залежить від однієї людини. Від однієї-єдиної людини. На жаль. Україна — демократична країна. В Україні є громадянське суспільство. В Україні багато політичних сил. Тому в Україні не можна залежати від однієї-єдиної думки. А в Росії все зовсім інакше», — сказав він.

Він також розповів, що українська сторона намагається залучити до процесу всі можливі контакти — Близький Схід, країни BRICS, європейські країни.

Власну стратегію як перемовника Арахамія описав як пошук виходів на оточення Путіна.

«Моя особиста стратегія як переговорника — визначити всіх людей, які заходять у кабінет Путіна, і поговорити з усіма ними. Бо, як і в кожній війні, є люди миру і є люди війни. На жаль, наразі Путін оточений лише людьми війни», — сказав він.

«Що більше довкола Путіна буде людей, налаштованих на мир, то більші шанси, що ми отримаємо виправданий мир, якого ми всі прагнемо», — додав Арахамія.

Теги: Переговори | Переговоры | США | Росія | Россия | Украина | Україна | Нападение России на Украину | Напад Росії на Україну | Війна | Війна | Арахамия Давид

Олексій Дем'яненко
РЕДАКТОР СТРІЧКИ НОВИН

12 вересня 2026 г., 21:08 | Переглядів: 1510 | Коментарі: 1

Роздрукувати | Надіслати товаришу

Коментарі:

Sponsored

A Billionaire's Reading List: 5 Books Cuban Says Everyone Should Know
Blinkist Magazine

Dolly Parton's Actual House Left Us With No Words - Take A Look
Simple Health Tips

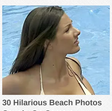

30 Hilarious Beach Photos Caught On Camera
Velob

Watch your favorite TV content anywhere, anytime
Techno Mag

New TV gadget offers more channels at home
Techno Mag

by Taboola

1 Коментар | Увійти

Приєднатися до обговорення...

УВІЙТИ ЗА ДОПОМОГОЮ | АБО ЗАРЕЄСТРУВАТИСЬ У DISQUS

Ім'я

Поділитися | Найкращі | Найновіші | Найстаріші

CIATIM
годину тому
Публічно заявляє, що вони в паніці шукають вихід. Господи, врятуй Україну від ідіотів.
0 | 0 | Відповісти

Підписатись | Приватність | Не продавати мої дані | DISQUS

Sponsored

A Billionaire's Reading List: 5 Books Cuban Says Everyone Should Know
Blinkist Magazine

Dolly Parton's Actual House Left Us With No Words - Take A Look
Simple Health Tips

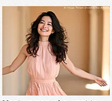

Meet women who want to date online
Japanadates
Read More

Watch your favorite TV content anywhere, anytime
Techno Mag

Try to find single women here
Asiasribe
Learn More

by Taboola

comments powered by Disqus

Важливі новини

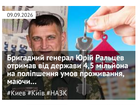

09.09.2026
Бригадний генерал Юрій Ральцев отримав від держави 4,5 мільйона на поліпшення умов проживання, мавочи...
#Гаєв #Кіка #НАЗК

02.09.2026
«Мідас» на 18 мільйонів: як друг Федорова Артем Бородатюк прибрав до рук бюджет на рекламу скандальн...
#САП #НАБУ #Сенсер

ЦЕНЗУРА
ЯК ОБІЙТИ БЛОКУВАННЯ І ЧИТАТИ НАШ САЙТ

Останні новини

По дації | По переглядам | По коментарям

21:58 РФ зруйнувала підприємство на Рівненщині: попередньо, люди не постраждали — ОВА
21:52 Дрон після прольоту над Україною та Молдовою влаз у Румунії: підняли винищувачі F-16
21:46 РФ атакувала Київщину: у Бориспільському та Броварському районах пошкоджені склади та будинок
21:40 **У Нерубайському пролунали вибухи: повідомляють про удар по складах «Нової пошти»**
21:37 РФ атакувала Харківщину дронами: за день постраждали 5 людей
Підпишуйтесь на наш канал в Telegram. Оперативно про головне
21:31 Україна шукає 100% захист від реактивних «шахедів»: Зеленський розповів про перші результати
21:25 190 мільйонів доларів щодня: війна для України подорожчала майже на 36% — Reuters
21:19 Кушнер: Для завершення війни Україна має відступити до лінії, яку визначили в Кремлі
21:13 У Болгарії не виключають диверсію як причину пожежі на заводі боєприпасів — DPA
21:08 Арахамія закликав запустити постійний формат переговорів і розповів про пошук контактів в оточенні Путіна
21:02 +29,5 мільярда доларів під ризиком і ще 27 мільярдів не покриття: Корецький назвав фінансові виклики України
20:59 Корецький заявив про можливе скорочення видатків: пріоритетом залишається оборона та соціальна сфера
20:53 Скібіцький: Застосування ядерної зброї може створити загрозу для режиму Путіна
20:50 «Хтось хоче припинити війну, а хтось — продовжувати»: Скібіцький розповів про оточення Путіна
20:44 Буданов: Україна готується до нового раунду мирних переговорів у тристоронньому форматі в жовтні
20:40 «Бридко було слухати ті плівки»: Корецький відреагував на корупційний скандал у Генпрокуратурі
20:33 «Ми з Україною»: Сікорський назвав мету свого візиту до Києва під час атак РФ
20:29 Газовий термінал біля кордону з Білоруссю продали білоруссям, яких пов'язують із російськими енергокомпаніями — Newsweek
20:25 Через обстріли РФ бюджет України може недоотримати 70 мільярдів гривень податків, — Корецький
20:20 «Головна проблема — дефіцит Patriot»: Зеленський заявив, що Україні недостатньо 45–90 мільярдів доларів підтримки на 2026–2027 роки
20:14 **«Зима буде важкою, але ми підготовлені краще»: Корецький оцінив готовність України до опалювального сезону**
20:08 Сікорський відповів Путіну: «Не йому вирішувати, які війська можуть бути в Україні»

Теги новин

COVID-19 агрессия России Атака **Війна** **Война** ВСУ Вторжение Донбасс Трамп Донбасс ДТП Зеленский ЗСУ Киев Київ коронавирус Корупція **Напад Росії на Україну** Нападение России на Украину оккупанты оккупанты Порошенко Путин Росія **Россия** США **Украина** Україна ЧП Эпидемия коронавируса

Наші опитування

Чи вірите ви, що Дональд Трамп зможе зупинити війну між Росією та Україною?

- Так, повністю зможе
- Частково зможе, але не відразу
- Ні, не зможе
- Це залежить від дій інших сторін
- Важко відповісти

Голосувати

Показати результати опитування
Показати всі опитування на сайті

2013-2026 © АНТИКОР — національний антикорупційний портал
Реклама на сайті • Наші партнери
Політика конфіденційності

Використання матеріалів сайту дозволено лише за наявності активного гіперпосилання на джерело. Усі права на тексти, зображення, фотографії та відеоматеріали належать їх авторам.