СПРАВА ПРО ПІДКИНУТІ НАРКОТИКИ ЕКСКОМБАТУ ШИРШИНУ: СУД ЗААРЕШТУВАВ ЩЕ ДВОХ ПІДОЗРЮВАНИХ ІЗ ЗАСТАВОЮ ПО 12,6 МЛН ГРН

11 вересня, 2026, 22:53 Поділитися Додати ZN.UA як бажане джерело в Google

© Суспільне

Третього підозрюваного взяли під варту вчора.

Печерський районний суд Києва обрав запобіжні заходи ще двом військовим, яких підозрюють у тому, що вони підкинули наркотики у машину екскомандиру батальйону 47 ОМБр «Магура» Олександру Ширшину. Про це повідомив Офіс генпрокурора.

Їх відправили під варту з можливістю вийти під заставу в розмірі 12,6 млн грн для кожного.

Напередодні суд обрав аналогічний запобіжний захід третьому військовому — Т. Алієву. Однак застава за нього вища — 14,9 млн.

Кілька днів тому правоохоронці повідомили про викриття трьох військових, підкинули наркотики екскомандиру батальйону 47 бригади Олександру Ширшину. За версією слідства, колишні поліцейські, а нині бійці 225 окремого штурмового полку стежили за командиром. У ніч з 27 на 28 серпня вони проникли до його автомобіля у Харкові та підкинули близько 30 пакетів із канабісом і PVP. 28 серпня підозрювані передали патрульним орієнтування про перевезення екскомбатом наркотиків.

Військовослужбовцям повідомили про підозру за порушення недоторканності житла чи майна, незаконний збір конфіденційної інформації, незаконний обіг наркотичних речовин, а також підбурення до притягнення завідомо невинуватого до кримінальної відповідальності (ч. 1 ст. 162, ч. 2 ст. 182, ч. 2 ст. 307, ч. 2 ст. 372 КК України).

ВАС ЗАЦІКАВИТЬ

"Починає світати, і я бачу, що вбиті мої люди": майор Ширшин розповів про трагедію, коли 225-й ОШП розстріляв своїх

RELATED VIDEO

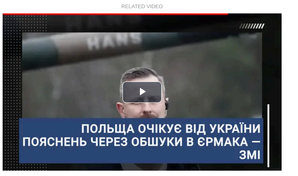

Нагадаємо, 28 серпня Олександр Ширшин заявив, що в Харкові його зупинили поліцейські. Під час перевірки автомобіля вони знайшли пакет із наркотичною речовиною та вагами. Ширшин стверджує, що речовину йому підкинули. Сам інцидент Ширшин пов'язує зі своєю критикою штурмових полків. Причетним до того, що сталося, він вважає командира 225 окремого штурмового полку Олега Ширяєва, з яким у нього давній конфлікт.

Поділитися

Додати ZN.UA як бажане джерело в Google

Підготував/ла Андрій Стадник →

Помітили помилку?

Будь ласка, виділіть її мишкою та натисніть Ctrl+Enter або Надіслати помилку

Додати коментар Всього коментарів: 0

Напишіть коментар

Залишилось символів: 2000

Авторизуйтесь, щоб мати можливість коментувати матеріали

ВІДПРАВИТИ

Дізнатися більше
- Новини світу
- Освітні статті
- Новини війни
- Географічна довідка
- Журналістика й індустрія новин

Залишайтесь в курсі останніх подій!

Підписуйтесь на наш канал у Telegram

Стежити у Телеграмі

НОВИНИ ПАРТНЕРІВ

Авіатроща з українкою: спливли моторошні деталі про її пасажирів

Київ після переговорів: Віткофф і Кушнер здивували всіх заявою

«Бункер» дітей Путіна: спливло, де Кремль ховає сім'ю

«А потім помремо»: першокласниця підірвала мережу заявою

Перший український олігарх помер страшною смертю

Що трапилось із путіним після заклику завершити війну

ВАС ЗАЦІКАВИТЬ

Умань прийняла рекордні 50 тисяч паломників на Рош га-Шана
Фото

Черговий воєнний злочин РФ: поблизу Добропілля росіяни стратили двох полонених нацгвардійців
Фото

У Києві визначили правила проведення масових заходів під час тривог
Фото

Росіяни атакували дроном авто "швидкої" на Донеччині: є загиблий, ще двоє людей поранені
Фото

Використання матеріалів «ZN.UA» дозволяється за умови посилання на «ZN.UA».

Для інтернет-видань обов'язкове пряме, відкрите для пошукових систем гіперпосилання в першому абзаці на конкретний матеріал.

Будь-яке копіювання, передрук або відтворення фотографічних та відео матеріалів, які містять посилання на Getty Images, суворо забороняється.

Матеріали у блоці "Новини компаній" публікуються на правах реклами.

© 1994-2026 «ДЗЕРКАЛО ТИЖНЯ. УКРАЇНА» УСІ ПРАВА ЗАХИЩЕНІ.

ПОЛІТИКА КОНФІДЕНЦІЙНОСТІ ВЕБ-САЙТУ ZN.UA

mixadvert РЕКЛАМНИЙ КОНТЕНТ
РОЗПРОДАЖ залишків складу! Топова парфумерія за мінімальними цінами!
РОЗПРОДАЖ залишків розбитого складу! Парфумерія за собівартістю!
Закриття складу парфумів у м. : знижка 90% на все!