ЧЕРГОВИЙ ВОЄННИЙ ЗЛОЧИН РОСІЯН: ПОБЛИЗУ ДОБРОПІЛЛЯ РОСІЯНИ СТРАТИЛИ ДВОХ ПОЛОНЕНИХ НАЦГВАРДІЙЦІВ

11 вересня, 2026, 20:41 Поділитися Додати ZN.UA як бажане джерело в Google

© Донецька обласна прокуратура

Російські військові стратили двох полонених військовослужбовців Національної гвардії поблизу Добропілля на Донеччині. Про це повідомила Донецька обласна прокуратура.

За даними слідства, двох військових, які перебували на вогневій позиції у лісосмузі поблизу Добропілля, росіяни взяли в полон 2 вересня. Після цього представники Збройних сил РФ розстріляли їх з автоматичної зброї.

"Наразі проводяться невідкладні слідчі (розшукові) дії, спрямовані на встановлення всіх обставин події та причетних до скоєння вказаного злочину осіб з числа військовослужбовців РФ", — зазначили у прокуратурі.

RELATED VIDEO

Розпочато розслідування за фактом вчинення воєнного злочину, що спричинило загибель людей (ч. 2 ст. 438 КК України).

Поділитися

Додати ZN.UA як бажане джерело в Google

Підготував/ла Андрій Стадник →

Помітили помилку?

Будь ласка, виділіть її мишкою та натисніть Ctrl+Enter або Надіслати помилку

Додати коментар

Всього коментарів: 0

Напишіть коментар

Залишилось символів: 2000

Авторизуйтесь, щоб мати можливість коментувати матеріали

ВІДПРАВИТИ

Дізнатися більше

- Світові новини
- Фоторепортажі
- Війна та конфлікти
- Час і календарі
- Новини

Залишайтесь в курсі останніх подій!

Підписуйтесь на наш канал у Telegram

Стежити у Телеграмі

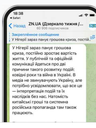

НОВИНИ ПАРТНЕРІВ

Коли закінчиться війна в Україні: ШІ назвав точну дату

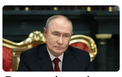

Так ось навіщо путіну Донбас: сплила вся правда

Погані новини для Путіна: сталося несподіване

Федоров повернувся до Києва і одразу зробив заяву: варто почути!

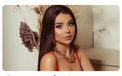

Односельці «Музи» Кропиви приголомшені: що вони про неї кажуть

Українка і два брати-бізнесмени: таємниця смертельного рейсу

ПІДТРИМАТИ ZN.UA
Підтримати незалежну журналістику!

ЧИТАЙТЕ НАС У СОЦМЕРЕЖАХ

- Facebook 110K+ читачів
- Instagram 15K+ читачів
- X 100K+ читачів
- Telegram 60K+ читачів

ДИВІТЬСЯ НАС НА YOUTUBE

ZN.UA - Дзеркало тижня
5770 підписалось

ЧИТАЙТЕ НАСТУПНЕ

У Києві визначили правила проведення масових заходів під час тривог

Росіяни атакували дроном авто "швидкої" на Донеччині: є загиблий, ще двоє людей поранені

«Грали» в ТЦК і душили подушкою: в одній зі спортшкіл Києва діти знущалися над 10-річним хлопчиком

"Ми обрали Україну": сестри з Донецька розповіли в парламенті Нідерландів про життя в окупації

mixadvert РЕКЛАМНИЙ КОНТЕНТ

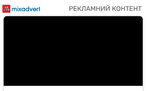

РОЗПРОДАЖ залишків розбитого складу! Парфумерія за собівартістю!

РОЗПРОДАЖ залишків складу! Топова парфумерія за мінімальними цінами!

Закриття складу парфумів у м. : знижка 90% на все!

ПОПУЛЯРНЕ

1. "Карфаген" косить регіони: у Черкасах звільнили двох прокурорів, зокрема сестру Кропиви
2. Імпічмент по-українськи: в Умані громада "скинула" мера з посади
3. Довженко хотів запропонувати сценарій Чапліну і ледь не поїхав дипкур'єром до Кабула: маловідомі факти про автора «Землі»

Дізнатися більше

- Наукові статті
- науку
- Політика

ВАС ЗАЦІКАВИТЬ

У Києві визначили правила проведення масових заходів під час тривог

Росіяни атакували дроном авто "швидкої" на Донеччині: є загиблий, ще двоє людей поранені

«Грали» в ТЦК і душили подушкою: в одній зі спортшкіл Києва діти знущалися над 10-річним хлопчиком

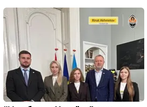

"Ми обрали Україну": сестри з Донецька розповіли в парламенті Нідерландів про життя в окупації

Використання матеріалів «ZN.UA» дозволяється за умови посилання на «ZN.UA».

Для інтернет-видань обов'язкове пряме, відкрите для пошукових систем гіперпосилання в першому абзаці на конкретний матеріал.

Будь-яке копіювання, передрук або відтворення фотографічних та відео матеріалів, які містять посилання на Getty Images, суворо забороняється.

Матеріали у блоці "Новини компаній" публікуються на правах реклами.

© 1994-2026 «ДЗЕРКАЛО ТИЖНЯ. УКРАЇНА» УСІ ПРАВА ЗАХИЩЕНІ.

ПОЛІТИКА КОНФІДЕНЦІЙНОСТІ ВЕБ-САЙТУ ZN.UA