ВІЙНА В УКРАЇНІ

# LIVE Наступ ЗСУ, візит польського міністра, розлучення Скабєєвої. Стрим Узлової з Гордоном. Відео

11 вересня, 18.00 · Этот материал также можно прочитать на русском

Гордон обговорив найрезонансніші новини тижня
Відео: В гостях у Гордона / YouTube

**На YouTube-каналі "В гостях у Гордона" транслювали стрим української ведучої Ірини Узлової із засновником інтернет-видання "ГОРДОН" Дмитром Гордоном.**

Під час стриму Гордон і Узлова, зокрема, обговорили:

РЕКЛАМА

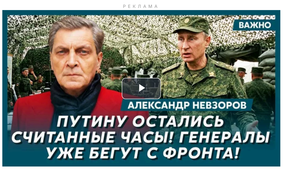


- візит міністра закордонних справ Польщі Радослава Сікорського до Києва;
- наступ ЗСУ під Лиманом;
- атаки країни-агресора РФ на українські АЗС і потяги;
- удар по будівлі СБУ й замах на керівника служби Олександра Поклада;
- розлучення головної телепари пропагандистів Ольги Скабєєвої та її чоловіка, депутата Держдуми РФ від "Единой России" Євгена Попова;
- візит нелегітимного президента РФ Володимира Путіна до Індії;
- майбутню зустріч президента США Дональда Трампа й лідера КНР Сі Цзіньпіна;
- візит спеціальних посланників Трампа Стіва Віткоффа і Джареда Кушнера до Москви й Києва;
- обстріли Києва й майбутні удари балістикою по Москві.

Гордон народився 1967 року в Києві. Закінчив Київський інженерно-будівельний інститут, за фахом не працював. Із кінця 1980-х років займається журналістикою. Працював у найвідоміших українських газетах ("Вечірній Київ", "Комсомольское знамя", "Комсомольская правда", "Київські відомості" й інших). У 1995–2019 роках видавав власну інформаційно-розважальну газету "Бульвар Гордона". 2013 року заснував інтернет-видання "ГОРДОН".

Узлова закінчила Київський національний університет імені Тараса Шевченка (магістерка журналістики). У сфері працює понад 12 років. Зараз є авторкою і ведучою інформаційних ефірів на "24 каналі". Також веде український YouTube-канал "Узлова Talks".

Автор
**Дмитро Гордон**

Поділитися

війна Росії проти України | Дмитро Гордон | Ірина Узлова | Володимир Путін | Ольга Скабєєва

**Як читати "ГОРДОН" на тимчасово окупованих територіях** Читати

РЕКЛАМА


ЕКЖАХЛИВИЙ МОЖЕ БУТИ ВИЛІКОВАНИЙ ДО ВАШОЇ ШКОДИ
**Грибок – це паразит, і він гине від краплі звичайної...**


ЕКЖАХЛИВИЙ МОЖЕ БУТИ ВИЛІКОВАНИЙ ДО ВАШОЇ ШКОДИ
**Бережи суглоби змолоду: якщо болять коліна, негайно припиняй...**


ЕКЖАХЛИВИЙ МОЖЕ БУТИ ВИЛІКОВАНИЙ ДО ВАШОЇ ШКОДИ
**Домашній спосіб позбутися глухоти та дзвону у вухах за 4 дні!**

## МАТЕРІАЛИ ЗА ТЕМОЮ

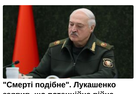
**"Смерті подібне". Лукашенко заявив, що потенційна війна "коштуватиме життя" білорусів**
11 вересня, 17.32 · СВІТ

**"Готуємося до війни". Лукашенко заявив, що армію треба "розбудити" аж до мобілізації**
11 вересня, 14.41 · СВІТ

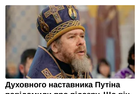
**Духовного наставника Путіна повідомили про підозру. Що він говорив про війну проти України**
11 вересня, 16.44 · Війна в Україні

## БУЛЬВАР

**Показала інтимні вірші й фото. Ексдиректорка 91-річного Крищенка зробила заяву щодо стосунків із ним**
11 вересня, 17.30 · БУЛЬВАР

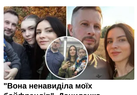
**"Вона ненавиділа моїх бойфрендів". Даниленко розповіла, як її донька відреагувала на Білецького**
11 вересня, 14.51 · БУЛЬВАР

**Змішайте це з борошном – і вийде лінивий медівник без розкачування коржів. Рецепт усього за годину**
11 вересня, 13.33 · БУЛЬВАР

## СВІЖІ БЛОГИ

Карпюк: Святогірськ – яскравий маркер, як ця система забрехалась
11 вересня, 18.15

Таран: Віра Буданова в перемогу ґрунтується на інформованості, без рожевих окулярів
11 вересня, 17.13

Роднянський: У Венеції "вибухнула" політична бомба
11 вересня, 16.23

Кукюк: Перелік київських АЗС, по яких готуються атаки, схоже, справжній. Тепер це квест – є станція в списку чи нема
11 вересня, 14.05

Жорін: Мобілізація в Росії неминуча, і це для нас проблема
11 вересня, 13.26

Більше блогів

РЕКЛАМА

## НАЙПОПУЛЯРНІШЕ

1. **Бутусов: Загинув один із найкращих на цій війні снайперів** — 50064
2. **Федоров: Ми знайшли ключі від росіян** — 38016
3. **Свириденко дістала нову посаду. Де вона працюватиме** — 24804
4. **Статки у Криму і брат у прокуратурі РФ. Перша заступниця Краченка звільнилася, що про неї відомо** — 21114
5. **У Пентагоні приголомшили заявою про тривалість війни в Україні** — 19946

НАЙПОПУЛЯРНІШЕ

РЕКЛАМА


ЕКЖАХЛИВИЙ МОЖЕ БУТИ ВИЛІКОВАНИЙ ДО ВАШОЇ ШКОДИ
**Грибок – це паразит, і він гине від краплі звичайної...**


ЕКЖАХЛИВИЙ МОЖЕ БУТИ ВИЛІКОВАНИЙ ДО ВАШОЇ ШКОДИ
**У вас болять суглоби? Припиніть їсти ці продукти**

**Amway: ТОПовий бренд з США оголошує знижки на всю продукцію!**

## СВІЖІ НОВИНИ

Сьогодні, 18.17
**Суд узяв під варту підозрюваних у справі про підкидання наркотиків екскомбату Ширшину**

Сьогодні, 18.15
Карпюк: Святогірськ – яскравий маркер, як ця система забрехалась

Сьогодні, 18.07
В РФ скасували випробування ракети з гіперзвуковою боєголовкою. Що відомо про причину

Сьогодні, 18.04
В Офісі генпрокурора заявили, що не можуть просити про видачу українця, підозрюваного у підриві "Північних потоків"

Сьогодні, 17.47
**РФ здобуває технологічну перевагу у війні, Захід має відреагувати – ексглава Google**

Сьогодні, 17.42
**Справа про "плюшки". Обраного від "Слуги народу" нардепа засудили до дев'яти років за хабарництво**

Сьогодні, 18.00
**LIVE Наступ ЗСУ, візит польського міністра, розлучення Скабєєвої. Стрим Узлової з Гордоном. Відео**

Сьогодні, 17.37
**"Газа почула історії українців". Фонд Ріната Ахметова обговорив у Нідерландах підтримку українців, які постраждали від війни**

Сьогодні, 17.30
**Каспаров назвав п'ять нищівних ударів, які можуть остаточно перемогти Путіна**

Сьогодні, 17.19
"Смерті подібне". Лукашенко заявив, що потенційна війна "коштуватиме життя" білорусів

Більше новин

## ПОПУЛЯРНЕ В БУЛЬВАРІ

1. **Нардепка пояснила, чому кіста Каменських "від української" – це свідома робота проти націнтересів** — 40139
2. **Який вигляд має дружина Кропиви з Офісу генпрокурора, яку він зраджував із Музою. Відео** — 33933
3. **Винник, який давно потрапив на "Миротворця", заявив, що в нього вимагали майже $1 млн за видалення** — 31800
4. **"Якось прийшов ошатно вбраний. "Одружуєтеся?" – "Розлучаюся". Як починався роман Білецького і Даниленко** — 19001
5. **Переможниця "МастерШеф" приготувала фаршировані перці за маминим рецептом** — 12076



+380 (44) 207-13-01 | +380 (44) 207-13-02 | editor@gordonua.com

Повернутися нагору

© 2026. Всі права захищені Designed by Kiselev

Всі матеріали, які розміщені на цьому сайті з посиланням на агентство "Інтерфакс-Україна", не підлягають подальшому відтворенню та/або розповсюдженню в будь-якій формі, крім як з письмового дозволу.

Усі опубліковані фотоматеріали Depositphotos.ua не підлягають подальшому відтворенню та/або розповсюдженню в будь-якій формі без письмового дозволу компанії.

Матеріали, позначені піктограмами PR, "Інновація", "Думка", "Персона", "Актуально", "Вибори" та "Вплив", публікуються на правах реклами.

Комерційні матеріали можуть розміщуватися у розділі "Пресрелізи". У випадках суспільної значущості публікація в цьому розділі допускається і на безоплатній основі.

Вебсайт "Інтернет-видання "ГОРДОН", Ідентифікатор в Реєстрі суб'єктів у сфері медіа: R40-05269

вул. Професора Підмисодського, 6-В, м. Київ, Україна, 01103

Призначено для осіб, старших за 21 рік