Ірина Фаріон: Волинь і поляки. Де правда про Волинську трагедію? Частина 103

Як змінилася риторика польського Сейму за 15 років: від «геноциду» до політичного тиску на Україну

Безсмертний "Карфаген" на Рівненщині: чому антикорупційні блокбастери завершуються мемами замість вироків

ВАКС обрав запобіжний захід фігуранту справи "Феміда" Столару

КРИМІНАЛ | ІТТ, 2026-09-11 15:47

Версия для печати

Вищий антикорупційний суд обрав запобіжний фігуранту справи "Феміда" нардепу Вадиму Столару у вигляді 300 млн гривень без взяття під варту.

Про це повідомляють джерела "Української правди" в бізнесових та правоохоронних колах

У ВАКС УП підтвердили, що на 11 вересня було заплановане засідання з обрання запобіжного заходу Столару.

Раніше УП повідомляла, що народний депутат Вадим Столар, який фігурує на записах розслідування НАБУ і САП, повернувся в Україну.

20 серпня Столар заочно отримав підозру. Нардепу інкримінують вчинення злочинів за різними частинами 5 різних статей, зокрема – створення злочинної організації, протиправне заволодіння майном, підробка документів та несанкціоноване втручання в роботу інформаційних систем.

За створення злочинної організації нардепу загрожує позбавлення волі від 7 до 12 років з конфіскацією майна, а за несанкціоноване втручання в роботу інформаційних систем – від 10 до 15 років, адже вчинене під час воєнного стану.

Нещодавно НАБУ та САП викрили схему рейдерського захоплення фігурантами операції "Форест Гамп" об'єктів нерухомості та інших активів шляхом втручання в роботу мереж Міністерства юстиції. Це ж злочинне угрупування організувало легалізацію коштів для сплати застави за ексміністра енергетики та юстиції Германа Галущенка. Для цього вони використовували державний "Сенс Банк".

Прокурор САП перелічив список фігурантів, які згадуються у справах "Форест Гамп" та "Феміда". Серед них – уже колишня заступниця голови Офісу президента Ірина Мудра, екснардеп Максим Микитась та чинний нардеп Вадим Столар.

«Аргумент»

На цю тему:

- **Мережева держава в державі: як операції «Форест Гамп» та «Феміда» розкрили симбіоз Банкової, рейдерів та купленого правосуддя**
- **"Форест Гамп": за іменем "Вася" на плівках НАБУ і САП стоїть Василь Астіон - член дніпровського ОЗУ "Приват", син генерала-зрадника присяги Микола Астіона**
- **Мішки грошей (вкрадених у українців), охорона вкраденого ГУР (від Буданова) та мародер Давид (Арахамія): що відомо про нові плівки НАБУ**
- **Операція "Форест Гамп": НАБУ оголосило підозру посадовцям у відмиванні #150 мільйонів на заставу за фігуранта справи «Мідас». Офіс президента - російськомовний (ВІДЕО)**
- **"Мне беженец израильский Тимур звонил и просил "взять" Sense Bank": гнили "базари" кацапоязиких фігурантів операції "Форест Гам". Ось хто насправді править Україною**
- **Операція "Форест Гамп": шайка владних покидьків легалізували 150 млн грн для внесення застави за фігуранта "Міндічгейту" (ВІДЕО)**
- **"Президент виходить із лінії вогню" - під час обшуків в рамках операції "Форест Гамп" виявили план антикризової комунікації (ДОКУМЕНТИ)**
- **"Только недоумок может записать на своих детей ворование денег" - НАБУ проводить спецоперацію "Форест Гамп" (ВІДЕО)**
- **НАБУ і САП прямо зараз проводять спецоперацію щодо злочинної організації за участі нардепів і посадовців Офісу президента. Нарешті!**
- **Зеленський звільнив Мудру з посади заступниці керівника ОП**

Share 0

НОВИНИ

- 16:06 **Столар прагне укласти угоду зі слідством, але цей задум має вразливість - ЗМІ**
- 15:47 **ВАКС обрав запобіжний захід фігуранту справи "Феміда" Столару**
- 15:04 **Новини судової мафії України: корумпований Верховний Суд скасував звільнення трьох суддів Київської апеляції, викритих на хабарі $35 тисяч**
- 14:02 **Бізнес стрімко адаптує АЗС до ворожих атак, дефіциту пального немає - експерт**
- 13:06 **Атака на АЗС столиці: померли двоє поранених, у лікарнях ще шестеро**
- 12:41 **Вимагав $5 мільйонів за закриття кримінальної справи - у Києві затримали адвоката**
- 12:05 **Іран відновив виробництво балістичних ракет. США заявляли, що іранська ракетна програма знищена**
- 11:40 **Трамп зрадив військового союзника - Саудівську Аравію**
- 10:56 **У Києві росіяни уразили дві АЗС, є вбитий і поранені**
- 09:01 **«Рознесли до біса»: у США визнали знищення бази в Бахрейні ударами Ірану**

ПІДПИСКА НА КАНАЛ

Додати як бажане джерело в Google

НОВИНИ ПАРТНЕРІВ

Схопив дівчинку й затягнув у кущі. Поліція затримала...

ДЕТАЛЬНІШЕ

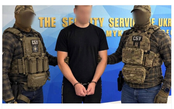

Юнак з Миколаєва отримав завдання вбити відомого активіста в...

ДЕТАЛЬНІШЕ

Україна засудила радянські репресії проти угорців на...

ДЕТАЛЬНІШЕ

РЕКЛАМА

Богдан Сташинський. Що сталося з убивцею Степана Бандери

ДЕТАЛЬНІШЕ

Чому осушене Каховське водосховище в Україні має стратегічне...

ДЕТАЛЬНІШЕ

❗ Росію хочуть розділити на 4–5 частин: що пропонують?

ДЕТАЛЬНІШЕ

Коментарі

A Billionaire's Reading List: 5 Books

Blinkist Magazine

ТАКОЖ НА **АРГУМЕНТ**

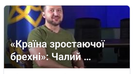

«Країна зростаючої брехні»: Чалий ...

місяць тому · 1 коментар

Система державної комунікації в Україні під час війни потребує ...

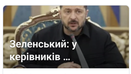

Зеленський: у керівників ...

19 днів тому · 1 коментар

Президент Володимир Зеленський сказав, що не має додаткових деталей ...

Бійців "Ха захищати

місяць тому

У березні е Андрій Єрм комітет Нац

Sponsored

A Billionaire's Reading List: 5 Books Cuban Says Everyone Should Know

Blinkist Magazine

Incredible: This Cushion Lets Seniors Sit for Hours in Comfort

Ergonomic Seat Cushion

Incredible: This cushion allows seniors to sit comfortably for hours

Ergonomic Seat Cushion

Mark Cuban Reads 3 Hours a Day. I Was Managing Two Pages a Night. I Gave His…

Blinkist Magazine

Try to find single women here

Asiavibe

Learn More

by Taboola

0 Коментарів

Увійти

Розпочати обговорення...

УВІЙТИ ЗА ДОПОМОГОЮ АБО ЗАРЕЄСТРУВАТИСЬ У DISQUS

Ім'я

Поділитися

Найкращі Найновіші Найстаріші

Залиште перший коментар.

Підписатись Приватність Не продавати мої дані DISQUS

ВІДЕО

Успіх відбитого штурму не залежить від одного підрозділу. Друг «Хорус» – про взаємодію штабу та бійців «Азову»

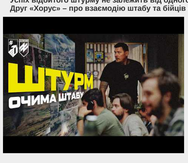

«Хтось у цьому житті має бути Потапом». Як розпізнавати публічних людей-паразитів на прикладі Потапа і Насті

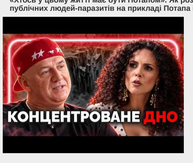

Будинки та паспорти Росії: що знайшли журналісти в оточенні «Канцлера» з Генпрокуратури

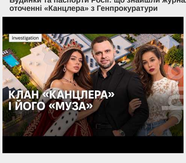

© 2011 «**АРГУМЕНТ**»

Республікація матеріалів: для інтернет-видань обов'язковим є пряме гіперпосилання, для друкованих видань – за запитом через електронну пошту.**Посилання або гіперпосилання повинні бути розташовані при використанні тексту - на початку використовуваної інформації, при використанні графічної інформації - безпосередньо під об'єктом запозичення.**. При республікації в електронних виданнях у кожному разі використання вставляти гіперпосилання на головну сторінку сайту **argumentua.com** та на сторінку розміщення відповідного матеріалу. За будь-якого використання матеріалів не допускається зміна оригінального тексту. Скорочення або переконмопонування частин матеріалу допускається, але тільки в тій мірі, якою це не призводить до спотворення його сенсу.

Редакція не несе відповідальності за достовірність рекламних оголошень, розміщених на сайті, а також за вміст веб-сайтів, на які дано гіперпосилання.

Контакт: ***uargumentum@gmail.com***