Новина 11 Вересня 2026, 15:00

Доньку українського військового засудили за держзраду, бо вона зливала росіянам інформацію

Вероніка Хорольська, Христина Коціра

6 років позбавлення волі отримала 16-річна мешканка Краматорська за статтею про державну зраду. Її затримали на початку січня 2026-го. Слідство встановило, що на початку вересня 2025 року дівчину через Telegram-канал завербував Нікіта Зорін, російський військовослужбовець 237 танкового полку 3 мотострілецької дивізії 20 загальновійськової армії.

Журналісти «Слідства.Інфо» проаналізували кримінальну справу і виявили, що спершу чоловік встановив з дівчиною довірливі стосунки. Запитував про настрій, цікавився її життям. Згодом, за його вказівками, підлітка почала збирати в Краматорську інформацію про місця скупчення українських військових, поліцейських, їхні машини та місця розташування систем ППО. Дані передавала голосовими повідомленнями і через фото. З переписок видно, що Зорін раптом змінив дружнє ставлення і почав їй погрожувати фізичною розправою. Дав завдання підставити гранату під колесо машини й сфотографувати результат, та дівчина відмовилась, але інформацію для куратора продовжила збирати.

Пізніше підлітка пояснювала, що зливала інформацію, бо нібито українські військові з нею погано обійшлися. Що саме мала на увазі, не уточнила. Лише сказала, що хотіла, щоб російський куратор їм помстився. До слова, батько дівчини також український військовий.

Шостого серпня 2026 року куратору підлітки Нікіті Зоріну **заочно повідомили про підозру** за частиною 1 статті 438 Кримінального кодексу — вербування та використання дитини для участі у збройному конфлікті. Йому загрожує від 8 до 12 років позбавлення волі. Та де він зараз — невідомо.

Ми відстежили всю інформацію про нього у відкритих джерелах і виявили, що остання згадка про Зоріна — за листопад 2024-го. В російському Telegram-каналі, де публікують звернення родичів про пошук російських військових, жінка, яка назвалася його матір'ю, **просила допомогти знайти сина**.

Вона розповідала, що востаннє той виходив на зв'язок 27 жовтня 2024 року — у день свого народження. Після цього родичі писали йому в Telegram та «ВКонтакте», повідомлення хтось читав, але відповідей не було. За словами жінки, на той момент Зорін не мав офіційного статусу зниклого безвісти, загиблого чи військовополоненого.

Читайте також

15-річну доньку військового з Краматорська завербували росіяни. Як їм це вдалося і кого за це покарають

Теги:

війна | воєнні злочини росії | держзрада

Поширити публікацію:

РЕКОМЕНДОВАНІ МАТЕРІАЛИ

Усі рекомендовані

Новина

Дружина спецпризначенця з особистої гвардії Путіна розсекретила графік його ротацій в Україну. «Слідство.Інфо» отримало доступ до її Telegram-каналу

18 Вересня 2026, 06:00

Новина

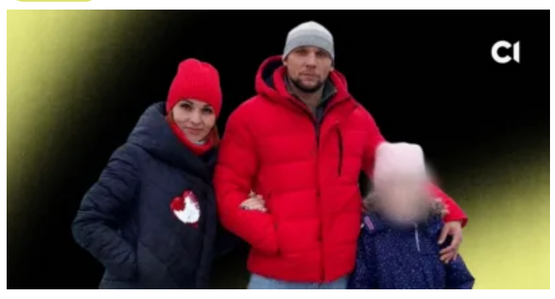

«Їй 14, вона тільки вчиться». Спецпризначинець елітного російського підрозділу міг залучати до сексу неповнолітню доньку

17 Вересня 2026, 06:00

Стаття

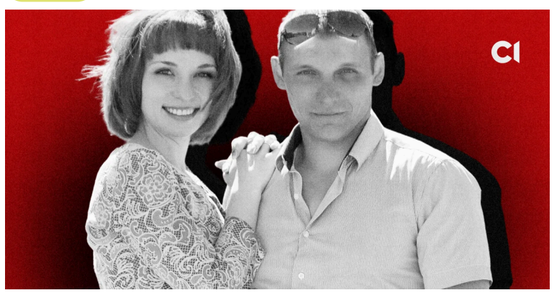

Диверсії на українському прикордонні та залучення неповнолітньої доньки до сексуальних ігор. Хто служить в елітному спецпідрозділі РФ «Сенеж»

16 Вересня 2026, 18:00

Новина

«Це знакова історія»: рідні українських полонених надіслали їм листи про матеріал «Слідства.Інфо» щодо загибелі начмеда Крохмалюка

15 Вересня 2026, 06:00

Новина

Російський «батя» і страти українських полонених: журналісти встановили командира 114-го полку

10 Вересня 2026, 18:00

Стаття

15-річну доньку військового з Краматорська завербували росіяни. Як їм це вдалося і кого за це покарають

10 Вересня 2026, 06:00

МАЙ СМІЛИВІСТЬ ЗНАТИ
Підтримати

Передрук та використання матеріалів, опублікованих на Slidstvo.Info, можливий тільки за умови прямого гіперпосилання у першому чи другому абзаці. Майте на увазі, що контент, який публікує «Слідство.Інфо», переважно не призначений для дітей.

© 2026 Slidstvo.Info

Електронна пошта
slidstvo.info@gmail.com

Номер телефону
+ 38 (050) 975-56-21

Поштова адреса
Україна, 04071, місто Київ, вул. Щекавицька, будинок 30/39, квартира 248

Ідентифікатор онлайн-медіа в Реєстрі
№ R-40-03691