АНТИКОР

Топ-теми:
• Арешт Єрмака
• Корупційна мафія Міндіча в Енергоатомі
• Напад Росії на Україну

Пошук...

НОВИНИ | КОНФЛІКТИ | ПОЗИЦІЯ | ДУМКА | ПОДІЇ | ВІЙНА | ВІДЕО | БЛОГИ

«Я завжди оплачувала свої поїздки сама»: Анджеліна Джолі пояснила, хто фінансує її візити до кризових країн

Читати на російській
Додати як бажаних джерелів в Google

«Я завжди оплачувала свої поїздки сама»: Анджеліна Джолі пояснила, хто фінансує її візити до кризових країн

Нещодавно інформаційний простір Тернополя сколихнув приїзд кінозірки Анджеліни Джолі. Досі невідомо, для чого вона приїжджала до України й цього міста зокрема.

При цьому акторка розповіла, хто фінансує її поїздки. про принцип, якого дотримується під час гуманітарних поїздок до різних країн світу.

Про це Джолі розповіла в інтерв'ю журналу L'Officiel. За словами знаменитості, після завершення її роботи в ООН принцип фактично не змінився: вона продовжила самостійно організовувати та оплачувати гуманітарні поїздки, водночас підтримуючи зв'язок із міжнародними та місцевими благодійними організаціями.

"Я завжди оплачував свої поїздки сама – навіть за роки роботи в ООН мої поїздки ніколи не були відповідальністю агентства. Те саме стосується проживання, безпеки тощо. Я ніколи не хотіла, щоб агентство несло за мене такий тягар", – сказала акторка.

Джолі наголосила, що її співпраця з гуманітарними організаціями при цьому не припинилася. За словами голлівудської зірки, під час таких поїздок для неї принципово важливо не просто приїхати до країни, а зрозуміти, що відбувається на місцях і де її присутність справді може допомогти.

"Це залежить від того, де ви відчуваєте, що можете бути корисними", – коротко пояснила вона.

Акторка розповіла, що вони розглядають одразу кілька країн, зважаючи на потреби людей. Йдеться як про держави, де просто зараз відбувається гостра криза, так і про "забуті" надзвичайні ситуації, про які світ поступово перестає говорити.

Джолі побувала у Харкові

Як приклад Джолі навела свою недавню поїздку до Руанди. Туди вона вирушила разом із дітьми Шайло та Паксом. Там вони зустрілися з представниками Legacy of War Foundation і жінками, які працюють на місцевих фермах.

"*Люди дуже приголомшені кількістю криз у світі. Це здається нездоланним. Коли ми можемо виділити програми чи місцевих лідерів і побачити зміни на шляхи до прогресу, це дуже важливо. Ми розглядаємо кілька країн на основі потреб: одна – це поточна криза, яка потребує певної уваги, а інша – дещо забута надзвичайна ситуація, яку критично важливо тримати на радарі*", – пояснила актриса.

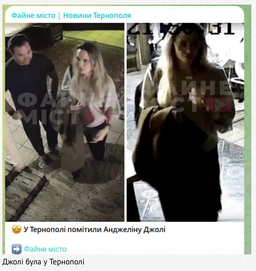

Джолі була у Тернополі

Схоже, за таким самим принципом Джолі обирала й напрямки під час свого останнього візиту до України. Наприкінці серпня – на початку вересня 2026 року її помічали в кількох містах країни. Зокрема, з'явилися кадри з Полтави, Кременчука, Тернополя та Харкова.

У Полтаві, за словами очевидців, Джолі снідала в одному із закладів разом із представником Legacy of War Foundation. Саме ця організація вже супроводжувала акторку під час її поїздки на Херсонщину у 2025 році.

Джолі снідала в одному із закладів разом із представником Legacy of War Foundation

У Харкові зірка побувала разом із 18-річним сином Ноксом. Хлопець, який давно займається муай-тай, провів тренування разом з українськими захисниками. Сама Джолі поспілкувалася з працівниками спортивного клубу та залишила автограф на брендованій футболці.

Це вже третя поїздка Джолі до України після початку повномасштабного вторгнення Росії. У квітні 2022 року вона приїжджала до Львова, де зустрічалася з переселенцями та волонтерами. У листопаді 2025-го акторка побувала на Херсонщині та відвідала громади, які постраждали від війни.

Теги: Джолі Анджеліна | Анджеліна Джолі | Тернополь | Зрнополь

Аліна Кравченко
ЖУРНАЛІСТ, ОГЛЯДАЧ

11 вересня 2026 г., 12:45 | Переглядів: 1551 | Коментарі: 0

Роздрукувати | Надіслати товаришу

Важливі новини

09.09.2026
Британський генерал Юрій Ральцев втрачає від держави 4,5 мільйона за політичний умов прокльовання, мажон...
#Генк #Ральцев #НАЗК

02.09.2026
«Мідас» на 18 мільйонів: як друг Федорова Артем Бородатюк прибрав до рук бюджет на рекламу «Укрзалізниці»...
#САП #НАБУ #Спецпр

ЦЕНЗУРА
ЯК ОБІЙТИ БЛОКУВАННЯ І ЧИТАТИ НАШ САЙТ

Останні новини

По дні | По переходам | По коментарям

17:51 Суддя Євген Болибок опинився під критикою ГРД через рішення у справах про батьківські права
17:08 Польський політик Гжегож Браун молотом пошкодив пам'ятник УПА на Лівобережжі
17:02 Єврокомісія не вважає пошук нових способів використання заморожених активів РФ пріоритетом
16:59 У Держдумі РФ пригрозили Україні новим ударом «Орешником»
16:55 У Польщі розпочалася суперечка щодо пенсій для українців: експерти спростували міф про «один день роботи»
Підписуйтесь на наш канал в Telegram. Оперативно про головне
16:50 «Опігарх» із кухні KFC: працівник ресторану став номінальним власником 538 компаній із доходом понад 581 мільйон гривень
16:46 НАЗК виявило у керівника ТСЦ МВС Шимона на Закарпатті ознаки незаконного збагачення на майже 25 мільйонів гривень
16:39 Ватажок «ДНР» Пушилін затвердив медаль «За визволення Костянтинівки»
16:35 Сторож заявив, що добровільно повернувся в Україну та готовий сприяти слідству
16:29 ВАКС засудив нардепа Юрченка до 9 років ув'язнення з конфіскацією майна
16:25 У Дніпрі 12 осіб дістали поранення внаслідок удару по підприємству
16:20 На Київщині 52-річного чоловіка підозрюють у сексуальному насильстві над 13-річною падчеркою
16:16 Кая Каллас запропонувала Європейській прокуратурі переслідувати тих, хто допомагає РФ обходити санкції
16:10 Зеленський заявив про ураження підприємства та нафтового об'єкта РФ у Саратовській і Волгоградській областях
16:07 Зейт Anthropic: Claude використовували для кібератак, стеження, шахрайства та розробки зброї
16:05 Франція «Альтернативи для Німеччини» подала заяву в поліцію на Мерца через його промову в Бундестазі
15:59 Путін прибув до Індії на саміт БРІКС: у Нью-Делі також очікують Сі Цзіньпіна та президента Ірану
15:56 «Не капітуляція і не зрада»: президентка парламенту Франції закликала дати Україні справедливий мир
15:55 «Постійна готовність до війни»: Медведєв закликав росіян готуватися до довготривалої мілітаризації
15:50 «Одна з найважливіших наземних операцій війни»: британський полковник оцінив контрнаступ ЗСУ біля Лимана
15:46 У Запоріжжі через обстріли закривається ЛРК у ТЦ «Анстор»
15:46 Під Саратовом після атаки дронів повністю згорів склад Ozon площею 100 тисяч квадратів

Теги новин

COVID-19 агресія Россия Атаки Война Война ВСУ Вторжение Дональд Трамп Донбасс дтп Зеленский ЗСУ Киев Київ коронавирус Корупція Напад Росії на Україну Нападение России на Украину оккупанты оккупанти Порошенко Путін РФ Россия США Украина Україна ЧП Этнадения коронавируса

Наші опитування

Чи вірите ви, що Дональд Трамп зможе зупинити війну між Росією та Україною?
○ Так, повністю зможе
○ Частково зможе, але не відразу
○ Ні, не зможе
○ Це залежить від дій інших сторін
○ Важко відповісти
Голосувати
Показати результати опитування
Показати всі опитування на сайті

Коментарі:

comments powered by Disqus

2013-2026 © АНТИКОР — національний антикорупційний портал
Реклама на сайті • Наші партнери
Політика конфіденційності
Використання матеріалів сайту дозволено лише за наявності активного гіперпосилання на джерело. Усі права на тексти, зображення, фотографії та відеоматеріали належать їх авторам.
Facebook | Twitter | YouTube | RSS-підписка | Email-розсилка | Мобільна версія