У Мінкульті назвали умови, коли концерти можна продовжувати під час "жовтих" тривог

Олег Давигора 00:04, 11.09.26 3 хв. 1

Підпишіться на нас в Google

Організатори мають завчасно підготувати чіткий план дій, забезпечити доступ до укриттів та оперативно інформувати відвідувачів про рівень загрози.

Згідно з новими правилами встановлення жовтого рівня загрози не означає автоматичного відкладення, припинення або скасування заходу / фото ua.depositphotos.com

Міністерство культури України затвердило рекомендації щодо організації та проведення масових культурних і розважальних заходів у разі встановлення жовтого рівня загрози засобів повітряного нападу. Про це повідомили на сайті відомства.

"Організатори мають завчасно підготувати чіткий план дій, забезпечити доступ до укриттів та оперативно інформувати відвідувачів про рівень загрози. Водночас людина має отримувати всю необхідну інформацію, щоб самостійно ухвалювати рішення щодо подальшого перебування на заході", - розповіла Віцепрем'єр-міністерка України з гуманітарної політики України - Міністерка культури України Тетяна Бережна.

Зазначається, що згідно з новими правилами встановлення жовтого рівня загрози не означає автоматичного відкладення, припинення або скасування заходу. Організатор може ухвалити рішення про його початок чи продовження, якщо забезпечені необхідні умови безпеки, зокрема доступ до укриття для всіх відвідувачів, учасників і персоналу.

ВІДЕО ДНЯ

До початку заходу організаторам рекомендується визначити укриття та зручні маршрути до нього, перевірити місткість, забезпечити вільний доступ до евакуаційних виходів, призначити відповідальних за моніторинг безпекової ситуації та інформування людей.

Важливо, що кількість відвідувачів має визначатися з урахуванням можливості розмістити в укритті також персонал, виконавців та інших учасників заходу. Там додали:

> "Під час жовтого рівня загрози захід може розпочатися або продовжитися, якщо є доступне укриття достатньої місткості, забезпечений фактичний доступ до нього та відвідувачі знають маршрут руху. Людина при цьому має право самостійно залишити місце проведення заходу та перейти до укриття. Організатор повинен забезпечити таку можливість і за потреби допомогти з переміщенням".

У разі встановлення **червоного рівня загрози до початку події захід не розпочинається**. Якщо червоний рівень встановлено вже під час заходу, організатор припиняє його проведення, інформує людей про найближче укриття та забезпечує організований перехід до нього.

Нові оповіщення про тривоги в Україні

Торговельно-розважальні центри Києва оновили правила роботи під час "жовтого" та "червоного" рівнів тривоги. Деякі з них продовжуватимуть працювати у разі дронової загрози.

Під час "жовтого" рівня загрози, який означає дронову небезпеку, продовжать працювати, зокрема, River Mall, Dream, Piramida, Retroville, Art Mall і Victoria Gardens.

Вас також можуть зацікавити новини:

- У Києві тимчасово заборонять розважальні та спортивні заходи
- Комендантська година на Київщині: в ОВА повідомили про зміни з 10 вересня
- Прифронтова зона: навіщо Києву новий статус і що він означатиме

Всі новини України · новини України

ДОПОМОЖІТЬ ПРОЄКТУ ПІДТРИМАЙТЕ НАС

Читати УНІАН в Telegram
Читати УНІАН в Facebook

ПІДТРИМАЙТЕ НАС

ОСТАННІ НОВИНИ

23:59 В Австралії фермери почали удобрювати поля битим склом, і це спрацювало

23:50 Лікарі назвали корисний перекус, який може непомітно шкодити зубам

23:30 оновлено Під Гостомелем спалахнула величезна пожежа після атаки дронів (відео)

23:25 У Венесуелі розбився літак з українською моделлю на борту

23:06 **Канада виділяє Україні значні кошти на ракети до "Петріот" і амуніцію до F-16**

Реклама

22:45 Скільки треба стояти у планці у 20 і 60 років: експерт пояснив, чому час - це не головне

22:40 оновлено Генконсульство України в Дюссельдорфі оточила велика кількість поліції, - ЗМІ

22:34 **До 2028 року Путін вичерпає ресурси Росії для ведення війни: голова ГУР назвав умову**

22:11 **Зеленський очікує від зустрічі з Трампом результатів за двома важливими напрямками**

22:04 США мають вчитися в України: американський дипломат назвав головну перевагу ЗСУ у війні

21:48 Ізраїль надасть Греції дещо пов'язане з системою ППО "Праща Давида": про що йдеться

21:40 Як ароматизовані йогурти впливають на рівень цукру в крові: пояснення дієтологині

21:39 **"Шахтар" стартував у Лізі чемпіонів: як виступили "гірники"**

21:13 Ідеальні для піших прогулянок: названо 10 найзручніших міст світу

20:59 **Канада приєднається до українського проєкту FREYJA, – Зеленський**

20:56 Удари України по об'єктах РФ в Арктиці можуть вплинути на світовий ринок газу, - Bloomberg

20:37 У Перу вчені виявили новий вид сови

20:35 Астрономи не знали, що це таке: загадкові космічні об'єкти можуть розгадати дві таємниці

20:33 РФ втратила майже всі підводні човни-носії "Калібрів": експерт сказав, скільки лишилося

20:22 РФ може атакувати міжнародний порт: у Молдові виступили з тривожною заявою

20:20 оновлено **У Новоросійську могли знищити носія "Калібрів" і "Онікс": з'явилися нові знімки**

20:17 Армія РФ не зможе дійти до Києва, навіть якщо спробує, - командувач Нацгвардії

20:05 Росія найближчим часом вдарить по українсько-польському кордону, - Туск

19:57 "Російській енергетиці буде гаплик": експерт вказав на вразливе місце ворога

19:51 Як довго тримати дверцята пральної машини відкритими після прання: відповідь експертів

Реклама

19:47 119-річний чоловік із Коста-Рики може стати найстарішою людиною на планеті

19:44 Розмітка з білими колами на дорозі: навіщо вона потрібна та в якій країні її можна побачити

19:34 7 ознак, що він - незрілий, нарцис чи аб'юзер: як розкусити чоловіка з перших хвилин

19:30 "Санкції Грема" для Росії: в ОП розкрили, коли очікувати на рішення Конгресу

19:26 Гордон зробив несподівану заяву про зрадника Гошу Куценка

19:16 Іспанія затопила вугільний кар'єр глибиною 300 метрів, створивши унікальне штучне озеро

19:08 У російських "Шахедах" знайшли майже 100 іноземних компонентів, - Власюк

НОВИНИ ПАРТНЕРІВ

Тренер «Фенербахче» Картал

Кремль скинув маски! Що Москва готує Україні після війни

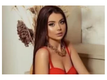
Односельці «Музи» Кропиви приголомшені: що вони про неї кажуть

Пам'ятаєте Парасюка? Ви здивуєтеся, що з ним зараз

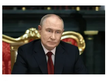
Так ось навіщо путіну Донбас: спливла вся правда

«За що ми воюємо?!»: Ярош ошелешив українців заявою

Помер відомий співак, під чиї хіти танцювали у 2000-х

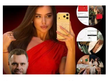
Краще сядьте! Спливла вся правда про "Музу": хто ця дівчина?