Фірми-«двійники» виграли тендери «Вишнівськтеплоенерго» на понад 188 мільйонів гривень: до закупівель причетний мер Ілля Діков

Читать на русском

Підписка на Антикор
слідкувати в Telegram

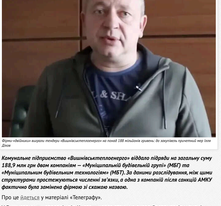

Дім «Вісімсот вісімнадцять» міського «Вишнівськтеплоенерго» на понад 188 мільйонів гривень. До закупівель причетний мер Ілля Діков

Комунальне підприємство «Вишнівськтеплоенерго» віддало підряд на загальну суму 188,9 млн грн двом компаніям — «Муніципальній будівельній групі» (МБГ) та «Муніципальним будівельним технологіям» (МБТ). За деяким розслідувачам, між цими структурами простежується «чисельні зв'язки, а одна з компаній після самоліквідації АМКУ фактично була замінена фірмою зі схожим назвою.

Про це йдеться у матеріалі «Телеграфу».

У Вишневому — неподалік від Києва — через атаку на склад боєприпасів у лютні 2026-го було знищено, з усіма місцевими втратами свої домівки. Поки містяни продовжують страждати через атаки російських БПЛА, влада Вишневого вражає своїм вмінням обходити органи контролю під час проведення тендерів.

Яскравим прикладом є комунальне підприємство "Вишнівськтеплоенерго". Журналістам пропонували закупівлі КП та понтиме потужний тандем підрядників. Сукупно компанії "Муніципальні будівельні технології" (МБТ) та "Муніципальна будівельна група" (МБГ) виграли тендери на 188,9 млн грн.

Завдяки цьому показнику обидві фірми вважаються українцями до переліку найбільших постачальників "Вишнівськтеплоенерго". Про те, что може стояти за цими фірмами в очму АМКУ одній із них уже заборонили брати участь в усіх тендерах управлінь трьох районів (сплайнер: заборона не допомогла).

Головне:

- Комунальне підприємство "Вишнівськтеплоенерго" віддало підряд на загальну суму 188,9 млн грн двом тісно пов'язаним компаніям — "Муніципальна будівельна група" (МБГ) та "Муніципальні будівельні технології" (МБТ).
- Після того, як першу компанію (МБГ) АМКУ оштрафував на 5,2 млн грн і заборонив брати участь у тендерах через знову їм використання одної IP-адреси, перемогти в закупівлях продовжила компанія-близнюк (МБТ) зі схожою назвою та тими ж засновниками.
- Обидві фірми підрядники згодом були перепислені на номінальних осіб, щоб приховати реальних бенефіціарів.
- Держаудитслужба виявила порушення в тендерах МБТ на десятки мільйонів гривень і вимагала розірвати договори, але КП цог проігнорувало.
- Керівництво комунального підприємства та скандальні закупівлі відбуваються під незмінним керівництвом мера Вишневого Ілі Дікова, який раніше вже фігурував у гучних корупційних скандалах і хабарах.

Уподобана "Вишнівськтеплоенерго"відправили в "чорний список"

КП "Вишнівськтеплоенерго" займається постачанням гарячої води та опалення у Вишневому. Це одне з найбільших комунальних підприємств міста, через яке проходять десятки мільйонів гривень. Як і у багатьох КП, у підприємства є свої уподобані, які регулярно виграють тендери.

Такими "уподобаними" у КП була "Муніципальна будівельна група". МБГ виграла тендери на 128 млн грн і ще вдвоє за кілька років (2023-й та 2024-й). ТОВка зайнялася реконструкцією тепломенеж. Але згодом виявилося, що МБГ мухлювала.

Компанія потрапила в чорний список АМКУ через порушення на тендері. Її оштрафували на 5,2 млн грн і на три роки заборонили їй брати участь у тендерах. Це сталося через закупівлю того ж "Вишнівськтеплоенерго". Тоді в торгах брали участь кілька компаній, серед яких "КМ Буд" та "Міські технології". Усі вони користувалися одною IP-адресою, узгоджували між собою ціну на тендері, а роботи проводили разом (йдеться про реконструкцію теплових мереж).

обмежений період у розмірі 2 275 284 (дві тисячі двісті сімдесят сімдесят шість) гривень 00 копійок, зазначене у умові і розголошений частині цього рішення.

Якщо вказане значення перевищує суму, зазначену в умові розголошеній частині цього рішення, то замовник повинен у 5-денний термін з дня виявлення такого перевищення, повідомити про це Антимонопольний комітет України для прийняття, на підставі даного звіту, рішення про відмову в дозволі на спотворення інформації про ціну, зазначену в умові, що розголошена частині цього рішення.

Голова Комітету Павло КОРОЖЕВСЬКИЙ

АМКУ оштрафував компанії "КМ Буд" та МБГ через порушення на тендерах

Фірми-«двійники» виграли тендери «Вишнівськтеплоенерго» на понад 188 мільйонів гривень: до закупівель причетний мер Ілля Діков

Замість конкурентних торгів на тендерах відбувалась тепова знова. Перемога МБГ завдяки утриманню дійе компанії — результат домовленостей. І про зниження ціни в результаті конкурентних торгів тут, звісно, не йдеться.

Давального уподобаної замінив новий: зі схожою назвою та тими ж власниками

Минулого року через рішення АМКУ МБГ втратила можливість брати участь в тендерах. Але це не допомогло відстоюватти організаторів схеми.

Так, "Муніципальну будівельну групу" на переможця тендерів на реконструкцію мереж замінила фірма з такими ж засновниками та схожою назвою. ТОВ "Муніципальні будівельні технології" отримала від КП "Вишнівськтеплоенерго" понад 60,9 млн грн. МБТ існує менш ніж три роки й лише за останній рік чотири рази змінювала директора. Згідно з останнім звітом, тут працює чотири людини, а кілька місяців тому компанія "перекотила" (змінила юридичну адресу) з Києва на Житомир.

Фірми-«двійники» виграли тендери «Вишнівськтеплоенерго» на понад 188 мільйонів гривень: до закупівель причетний мер Ілля Діков

Що цікаво, після підписання договорів із "Вишнівськтеплоенерго" змінилися і адреса, і директор, і навіть власник ТОВки. При цьому шанайлмчные частина тендерів пройшла з порушеннями. Наприклад, у черзі 2025-го фірма виграла тендер на реконструкцію теплової мережі у Вишневому на 26,2 млн грн. "Вишнівськтеплоенерго" проевго відкритий тендер, і договір від імені КП 18 липня підписав в.о. директора Сергій Мазур. Роботи мали виконати ще минулого року, однак "по дорозі" підписали три додаткові угоди, і графік розтягнули на 2026-й.

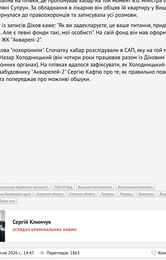

Василий Дарьибатурсуф.

Фірми-«двійники» виграли тендери «Вишнівськтеплоенерго» на понад 188 мільйонів гривень: до закупівель причетний мер Ілля Діков

Серед цілої низки тендерів між КП та ТОВкою саме цей викликав особливу увагу органів контролю. Держаудитслужба виявила низку порушень у тендері та зобов'язала розірвати договір. Інформації про те, що КП договір розірвало, немає. Як на це реагувати Держаудитслужба, як скоєно порушаюнсть у самих аудиторів.

Держаудитслужба публічно не сваукує суті порушення. Зазначай вони приносять матеріали перевірки, бо й передають правоохоронцям і ще стає частиною досудового розслідування. Але зважаючи на те, що чиновники вказали порушення підпункту 2 пункту 44 постанови КМУ №1178, ймовірно, КП мало законні підстави відхилити пропозицію ТОВ "Муніципальні будівельні технології" (виграючий, через невідповідність умовам технічної специфікації або відсутність обов'язкових документів), але не зробило цього.

Вже через кілька тижнів після підписання згаданого договору, 5 серпня 2025-го, КП та "Муніципальні будівельні технології" підписали новий – майже на 15 млн грн — на реконструкцію теплової мережі на вул. Київській у Вишневому. Тендер пройшов з одним учасником. Закупівлі у МБТ комунальне підприємство продовжує і цьогоріч.

Хто володіє МБГ та МБТ: незнайомці зміна

"Муніципальні будівельні технології" засукувала у вересні 2023-го київка Людмила Денисюк разом зі своїм партнером із Вінниці Сергієм Корінцем. У квітні 2025-го, напередодні отримання перших тендерів у Вишневому, в компанії з'явилися двоє нових власників: Антон Максимович та Дмитро Усанов. Вже через чотири місяці часка Усанова перейшла у власність київця Ларисси Партацепи. Після цього комсанаю перенесли на Сергія Смірнова, а згодом — на київку Тетяну Кузуб, яка також офіційно працює директором фірми.

Йнсаірно, Тетяна Кузуб – фіктивна власниця, адже на 52-річну жінку оформили вже понад 300 фірм по всій країні. Крім того, на неї відкрили десятки адміністративних через те, що вона не вела податковий облік у своїх ТОВках.

Проте перша власниця "Муніципальних будівельних технологій", Людмила Денисюк, ймовірно, ладна не вивідала. У 2022-му вона також заснувала вже згадану "Муніципальну будівельну групу".

Зараз "Муніципальна будівельна група"; як і "Муніципальні будівельні технології", оформлена на підставну особу. Наприклад 2025-го, вже після рішення АМКУ, фірму оформили на мешканка Миколаєва Дмитра Захоцу, на якого записано понад 150 компаній.

Тобто одна компанія незаконно заробляла на тендерах "Вишнівськтеплоенерго", а коли її зупинив АМКУ, це в тендери почала вигравати компанія-близнюк із такою ж засновницею та схожою назвою. І цей близнюк уже також попався на порушенні – цього разу від Держаудитслужби.

Хто насправді несе відповідальність за скандальні тендери?

Обидві фірми вже оформлені на підставних осіб, хоча у різний час як керівники чи засновники тут засвітилися одні й ті самі люди: київи Людмила Денисюк, Сергій Смірнов та Дмитро Усанов.

Якщо фірми можуть вдало приховувати реальних власників за підставними особами, то у КП є директор, за прикмачення якого відповідає місцева влада і який підпрадкерувається місьаному голові. "Вишнівськтеплоенерго" з квітня 2025-го до серпня 2026-го очолював Сергій Мазур, а минулого місяця керівницею підприємства стала Ріта Холоденко. А ось міський голова Вишневого незмінний із 2011 року – колишній помощник міської Ілля Діков.

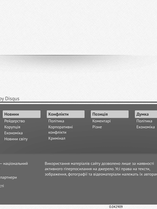

Міський голова Вишневого Ілля Діков

Фірми-«двійники» виграли тендери «Вишнівськтеплоенерго» на понад 188 мільйонів гривень: до закупівель причетний мер Ілля Діков

Діков – справжній політичний довгожитель, який пережив не один скандал. У 2018-му він потрапив на плівках, де пропонував хабар на той момент в.о. міністра охорони здоров'я Зінчі Супрун. За обладнання в лікарню він обіцяв їй квартиру у Вишневому. Супрун звернулася до правоохоронців та записувала усі розмови.

На одному із записів Діков каже: "Як не задекларуєте, як ваше питання, придбали, не придбали... Але є певні фонди такі, які особисті". На свій фонд він має оформити квартиру в ЖК "Аквароті-2".

Справу Дікова "покоронили". Спочатку хабар розслідували в САП, яку на той момент очолював Назар Холодницький (він чотири роки працював разом із Діковим у правоохоронних органах). На плівках вдалося зафіксувати, як Холодницький давав інструкції заподовжнку "Аквароті-2" Сергію Кафтю про те, як правильно поводитися на допиті, та попереджав про можливі обшуки.

Теги: ТОВ «Муніципальні будівельні технології» | ТОВ КП Бюд | Вишневськтеплоенерго | Вишневськтеплоенерго | КП «Вишневськтеплоенерго» | Антонов Максим | Тендер | Тендери | Розслідування | Вишневе | Діков Ілля | Діков Ілля

Сергій Кленчук
СЛІДЦЯ КРИМІНАЛЬНИХ НОВИН

10 жовтня 2026 г., 14:47 Переглядів: 1863 Коментарі: 0

Роздрукувати Надіслати товаришу

Важливі новини

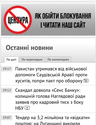

Залишайтеся в курсі — ПІДПИШІТЬСЯ НА НАШ САЙТ

Останні новини

Усі ще | Не перевірені | Не коментовані

- 19:27 Панастас отримала від військової допомоги Сухдольський Арсен проти хуситів, попри пакт про оборону (1)
- 19:22 Скандал довкіл «Сокс Банку»: колишній голова Нагодації радив замінив про кадровий тиск і бізнес НБУ (1)
- 19:07 Тендер на 1,2 мільйона та «ведатели пошлин» на Луганщині викрили схему розкрадання бюджетних коштів
- 19:04 Російська «гірська Зміна Remit відмила близько 40 мільйонів євро потрібній наркомафії та не зетрешла 120 мільйонів в РосСБ (1)
- 18:58 Зуня порадив «Автобуси Медведчука-Козака» АРМА скасувати результат конкурсу через нові правила
- 18:54 Підписуйтесь на наш канал в Telegram. Оперативно про головне
- 18:51 «Шкільна Брехня для випадковим вбивством»: МОС Молодим відгукуємо на удар РФ по КПП «Сторожниця»
- 18:51 САП вимагає конфіскувати статки екгзаступника опільника Львівської ТЦК Дратенчаного на понад 7 мільйонів гривень
- 18:49 Ціна газу в Європі впала у 2022 року перевищила 1000 доларів за тисячу кубометрів
- 18:49 Влада спростувала впучнення в ТРЦ у Рашці зтаяння «шахеди» вгоняли на терпіщі підприємства (1)
- 18:43 В Україні запровадили спецдвнення у клонтерлідні зоні ядерне кордону у РФ та Білорусі
- 18:42 Хусяк закопчив порт Мена та острів Зміїв, просаюнчись до Бібіївель Міжнбіїнські протоки (1)
- 18:36 «Сумгоцгії СРСР створювали для орлів із дитинчат» глава УНП Арбарцов зробив скандальну заяву (1)
- 18:33 Ізвалися кадри з місці удару по підприємству «Кремнієв у Дніпрі (1)
- 18:33 Борис Хапрунов та іхн Пантюк зачищають інтернет від слідів "путінських" грошей та розслідувань про Мебтонал PLC (1)
- 18:19 Адміністрація ТСЦ МВС Бідна прибрав новий Зубата та «населення ОБДР» на 2,4 мільйона гривень
- 18:16 «Шрапнелі м'ясо» РФ запанувала нежиньці на роботу в Полщі, а потім відправляла воювати проти України
- 18:08 «Енергетичне переміщ'ю не обговорюється» у Кремлі зробили заяву зяв щодо війни та найбучих перемовин
- 18:03 Вперт вперше з травня перевищила 102 доларів за барель: дорожчає і російська нафта (1)
- 17:57 **«Ми дійшли до межі»: Міофін попередив про обмеження держпозтрат і запросив соцмережі**
- 17:52 Учителі тепер можуть оформити відстрочку від мобілізації через «Резерв»
- 17:50 Опублікували жарт жосатабної помпи на заводі REEVA і Білій Церкві після удару російських дронів (1)
- 17:50 Лише двох учасників реальні спроси: як суди карають учасників шахрайських кол-центрів (1)

Теги новини

COVID-19 агресори Росіян Війна **Війна** **Війна** ВСУ Вторгнення Донечка Трамп Донбас дрон Зелевський ЗСУ Київ Київ корпоненарт Лукашенко **Напад Росії на Україну** Нападение Росии на Украину закупкиты Зелевський Путін Росія **Росія** росіяни США **Україна** Україна ЧП Эпидемия коронавируса

Наші опитання

Чи вірите ви, що Донецька Трампа зможе зупинити війну між Росією та Україною?

- Так, перестане зможе
- Частково зможе, але не відразу
- Ні, не зможе
- Це залежить від дій інших сторін
- Важко відповісти

Голосувати

Показати результати опитування
Показати всі опитування на сайті

2013-2026 © АНТИКОР – національний антикорупційний портал
Розсилка на сайті «Антикор»
Політика конфіденційності
Використання матеріалів сайту дозволяється лише за наявності активного гіперпосилання на джерело. Ні права на тексти, зображення, фотографії та відеоматеріали жодним із авторів.