Дізнатися більше

Допомога ветеранам війни

Київські сувеніри

Купуй Тактичне Спорядження

ТОЛЬКО ЧТО 2026.09.10

МІНКУЛЬТУРИ ДОПОМАГАЛО ПОТАПУ ВИЇЖДЖАТИ ЗА КОРДОН, ПОКИ АРТИСТ ХИЗУВАВСЯ ЛЕГАЛЬНИМ УХИЛЯННЯМ ВІД СЛУЖБИ

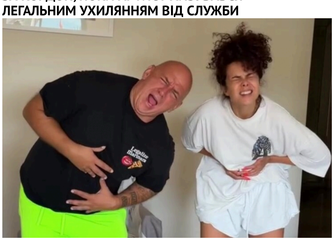

Міністерство культури України у 2022 році тричі зверталося до Державної прикордонної служби України з листами щодо сприяння у виїзді за кордон заслуженого артиста України Олексія Потапенка, відомого під сценічним псевдонімом Потап. Після зміни правил виїзду за кордон для діячів культури у березні 2025 року таких звернень щодо артиста Мінкульт не спрямовував.

Про це повідомили агентству «Інтерфакс-Україна» у Міністерстві культури України, пише онлайн-газета «ПолітАрена».

У відомстві зазначили, що 4 березня 2025 року Кабінет Міністрів України ухвалив постанову №244 «Про внесення змін до правил перетинання державного кордону громадянами України». Документ створив правові підстави для тимчасового виїзду за межі України чоловіків призовного віку, які провадять професійну діяльність у сфері культури.

«Від 4 березня 2025 року Міністерство культури України не зверталося до Державної прикордонної служби України з листами щодо сприяння у виїзді за кордон Олексія Потапенка», – повідомили в Мінкульті.

Водночас під час пошуку в системі електронного документообігу міністерства було знайдено три вихідні документи, адресовані Держприкордонслужбі та датовані 2022 роком. У них ішла мова про прохання дозволити Потапенку виїзд за межі України.

У 2022 році Міністерство культури та інформаційної політики очолював Олександр Ткаченко.

Раніше Потапенко неодноразово розповідав про свої виїзди за кордон після початку повномасштабного вторгнення Росії. У вересні 2025 року він заявив, що від початку повномасштабної війни понад 14 разів в'їжджав в Україну та виїжджав із неї на законних підставах. До цього артист говорив, що в Україні існує кілька легальних способів перетину кордону і він користується одним із них.

В інтерв'ю російському YouTube-проєкту «Скажи Гордєєвой», опублікованому 8 вересня 2026 року, Потапенко заявив, що від початку повномасштабного вторгнення Росії багато разів виїжджав з України під приводом благодійної роботи. За його словами, дозволи на виїзд йому видавали різні міністерства, зокрема Міністерство культури та Міністерство оборони, а також артист заявив, що вже близько півтора року не відвідував Україну.

На тлі цих заяв 3 вересня 2026 року петиція на сайті інтернет-представництва президента із закликом ініціювати процедуру позбавлення Потапа почесного звання «Заслужений артист України» набрала необхідну для розгляду кількість голосів.

Дізнатися більше

Отримай Військову Екіпіровку

Військова атрибутика

Українська кухня

Авторка петиції серед підстав для позбавлення звання називає **публічне використання та популяризацію російськомовного культурного продукту, публічні висловлювання та дії щодо української мови, які можуть сприйматися як її знецінення, висміювання або протиставлення українській національній ідентичності, публічну співпрацю та створення спільного медійного контенту з громадянами Росії та представниками російського шоу-бізнесу, а також фактичне проживання і професійну діяльність за межами України**.

Звання «Заслужений артист України» Олексію Потапенку присвоїв президент України Володимир Зеленський у червні 2020 року.

Нещодавно Потап і співачка Настя Каменських розлютили країну у війні обурливим жартом про мову та свободу. Психологічна допомога

Зокрема, скандальний дует опублікував новий ролик в Instagram. Відео складалось із двох кадрів. На першому артисти вдали, ніби корчаться від болю. Разом із тим вони з насмішкою «перепрошували» за те, що спілкуються російською мовою. А далі на відео вони додали, що є таке поняття як «свобода». Водночас на другому кадрі ролику Потап і Настя Каменських позували на яхті.

Общее количество просмотров: 23

Facebook Twitter Google+

БОЛЬШЕ НОВОСТЕЙ ИЗ ЭТОЙ РУБРИКИ

СКАЗАНО

ПОДРОБНЕЕ

УВИДЕНО

19.07.2022

"ВІЙНА БУДЕ ПРОДОВЖУВАТИСЯ": В ЄВРОПІ ОБІЦЯЮТЬ УКРАЇНІ БІЛЬШЕ ЗБРОЇ

УВИДЕНО

18.07.2022

ЗАПАДНЫХ ЗАПАСОВ ОРУЖИЯ НЕ ХВАТИТ НА ДЛИТЕЛЬНУЮ ВОЙНУ В УКРАИНЕ - ГЛАВА NORTHROP GRUMMAN

УВИДЕНО

04.07.2022

УКРАИНА НИЧЕГО НЕ ОТДАЕТ И ВЕРНЕТСЯ НА ПОТЕРЯННЫЕ ТЕРРИТОРИИ - ЗЕЛЕНСКИЙ

sinoptik

Погода 10.09.26, Київ

+27°

вологість: 46%
тиск: 746 мм
вітер: 5 м/с, ↑

Погода на 10 днів від sinoptik.ua

ЧИТАЙТЕ ТАКЖЕ

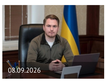

08.09.2026

РУСЛАН КРАВЧЕНКО ЙДЕ У ВІДСТАВКУ ПІСЛЯ ГУЧНОГО КОРУПЦІЙНОГО СКАНДАЛУ

09.09.2026

ПІДПРИЄМЕЦЬ НЕКЛЮДОВ З РЯЗАНІ ШАНТАЖУЄ КИЇВСЬКИЙ БІЗНЕС І ПОГРОЖУЄ «ЗВ'ЯЗКАМИ»

09.09.2026

ГУРСЬКИЙ СЕРГІЙ ВАСИЛЬОВИЧ, ПОЇЗДКИ ДО «МУЗИ» ТА ПЕКЕЛЬНІ ПОБОРИ: ГОЛОВА АДМІНІСТРАЦІЇ СУДНОПЛАВСТВА ВТРАПИВ У НОВИЙ СКАНДАЛ

МАРАЗМАРИЙ

21.04.2026 14:01

ІСТОРІЯ, ЯКА СКОЛИХНУЛА КРАЇНУ: 10-МІСЯЧНИЙ МАРК ОТРИМАВ АПАРАТ ШВЛ ВІД ФОНДУ «НАДІЯ» І ВАЛЕРІЯ ДУБІЛЯ

СТЕНКА НА СТЕНКУ

28.05.2024 15:43

ПРОРАШИСТСКАЯ ВЕНГРИЯ БЛОКИРУЕТ КРУПНЫЙ ПАКЕТ ВОЕННОЙ ПОМОЩИ ЕС ДЛЯ УКРАИНЫ

2002-2026 © RUpor.info. All rights reserved.