Юрій Ральцев: суд визнав запоріжця винним у нетверезому водінні

Автор: Александр Панько «Фраза»
Редактор
08.09.26 18:21 Наймай Судового Адвоката 131

ua Фраза Україна →

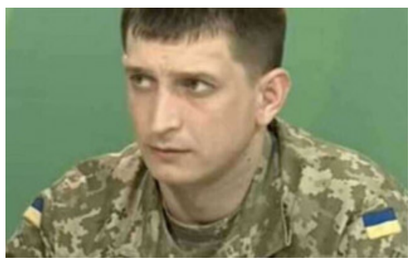

У мережі звернули увагу на судове рішення від 18 січня 2011 року щодо мешканця Запоріжжя на ім'я Юрій Олександрович Ральцев, якого суд визнав винним у керуванні автомобілем у стані алкогольного сп'яніння. Автори публікації припускають, що йдеться про ту саму особу, яка нині має звання бригадного генерала, однак наявні у відкритих матеріалах дані самі по собі не дозволяють достовірно встановити тотожність людей.

Як пишуть ЗМІ, згідно з постановою судді Ірини Жупанової, 7 січня 2011 року близько 08:20 водій керував автомобілем на вулиці Радіо поблизу будинку №27 у Запоріжжі. У судовому документі зазначено, що чоловік перебував у стані алкогольного сп'яніння.

Дії водія кваліфікували за частиною першою статті 130 Кодексу України про адміністративні правопорушення. Вона передбачала відповідальність за керування транспортними засобами у стані сп'яніння. У постанові також зазначено порушення пункту 2.9 Правил дорожнього руху, який забороняє водіям керувати транспортними засобами у стані алкогольного, наркотичного чи іншого сп'яніння.

Факт сп'яніння, відповідно до судового рішення, підтверджувався медичним висновком №292 від 7 січня 2011 року. Додатковим доказом суд назвав протокол про адміністративне правопорушення, складений щодо водія.

Під час розгляду справи Юрій Ральцев визнав свою провину повністю та підтвердив обставини, викладені в адміністративному протоколі. Водночас він просив суд не позбавляти його права керування транспортними засобами.

Суд обрав інший вид адміністративного стягнення — 40 годин громадських робіт. У постанові було зазначено, що рішення може бути оскаржене протягом десяти днів із дня його винесення.

Публікація про стару постанову привернула увагу через збіг імені, по батькові та міста проживання фігуранта документа із даними нинішнього військовослужбовця Юрія Олександровича Ральцева. Водночас для ідентифікації конкретної особи необхідні додаткові підтвердження, оскільки самі лише ПІБ і населений пункт не є достатніми доказами тотожності. Отримати Юридичну Консультацію

У поширених матеріалах також містяться твердження щодо нинішньої діяльності та звання людини з таким ПІБ. Однак ці відомості не є частиною судового рішення 2011 року і не можуть автоматично пов'язувати сучасну посадову чи військову діяльність із адміністративним правопорушенням, описаним у постанові.

Таким чином, документ суду підтверджує, що у січні 2011 року в Запоріжжі особу з ПІБ Юрій Олександрович Ральцев було притягнуто до адміністративної відповідальності за керування автомобілем у стані алкогольного сп'яніння. Чи є цей чоловік тією самою особою, про яку йдеться у сучасних публікаціях, із наведених матеріалів однозначно встановити неможливо.

Читайте також:

Юрій Ральцев: чому виник скандал навколо засштабу Сухопутних військ ЗСУ

Юрій Ральцев отримав 4,5 млн грн, маючи квартири та будинок

Юрій Ральцев: НАЗК знайшло необґрунтовані активи на 1,22 млн

Юрій Ральцев зачищає інтернет від угод Запорізького ТЦК

Юрій Ральцев: екс-керівник ТЦК сплачував аліменти, а у декларації вказав матір дитини... як співмешканку

Читайте Фразу в Google News (натиснути "Підписатися")

Підписуйтесь на канали Фрази в Youtube, Twitter, Instagram, Facebook

Теги: Запоріжжя, судове рішення, Юрій Ральцев, схематоз, водіння напідпитку

Російський фрегат Адмірал Ессен уразила ракета комплексу...

Росія не хоче обмінювати своїх полонених

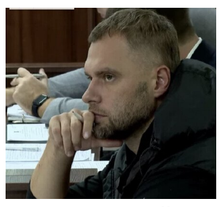

Статки на мільйони та зв'язки з бізнесом: що знайшли у...

«Перекрити кран Україні — служити росії»: у Франції...

Коментарі

Статті

05.09.26 12:12

Операція НАБУ «Карфаген»: як справа кол-центрів привела до Офісу генпрокурора

Автор: Александр Панько

Дайджест

10.09.26 11:09

Замов Юридичну Консультацію

Юрій Ральцев: чому виник скандал навколо засштабу Сухопутних військ ЗСУ

Автор: «Фраза»

Вибір редакції

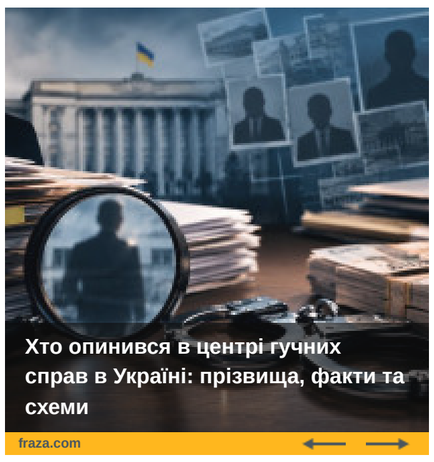

Всі новини | Головне | Популярне

10.09.26 14:48
Міністр Матвій Бідний: російський ВПК, бізнес дружини та Портнов

10.09.26 14:37
В Україні запрацював перший підземний дитячий садок

10.09.26 14:18
Озвучено добову норму м'яса в раціоні

10.09.26 14:14
Юрій Денисенко: дружина курівника податкового аудиту задекларувала майже 4 млн

10.09.26 14:12
Олег Зудов атакує Україну: Мін'юст найняв юристів США у справі на €22,5 млн

10.09.26 14:10
Олександра Кравченко: доходи дружини скандального генпрокурора зросли до 6,47 млн грн

10.09.26 13:28
Україна має два варіанти захисту від балістики, — The Economist

10.09.26 13:25
У ЄС злетіли ціни на добрива

10.09.26 13:12
Трамп розповів про свою дивну фобію

10.09.26 13:06
Астрономи розповіли про активність Сонця дещо дивне

Фото та Відео

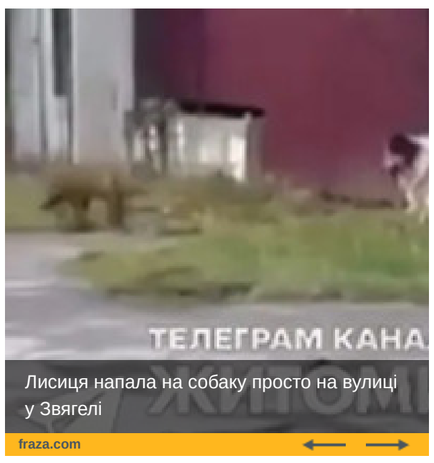

Опитування

Що ви чекаєте від 2026 року?

- Закінчення війни в Україні
- Глобальну фінансову кризу
- Розвал Європи
- Кінець світу
- Нову пандемію

ГОЛОСУВАТИ

переглянути результати

© 2026 рік «Фраза» — міжнародне онлайн-видання про світову політику, економіку, суспільство, технології та актуальні події. Всі права захищені.

При використанні матеріалів обов'язкове розміщення прямого та відкритого для індексації посилання на сайт «Фраза», розміщеного не нижче третього абзацу.

Редакція «Фраза» може не поділяти думку авторів публікацій, проте забезпечує свободу висловлення поглядів відповідно до загальновизнаних принципів свободи слова та журналістських стандартів.