СУСПІЛЬСТВО

# Цінові обмеження на енергоринку заважають повністю використовувати імпорт електроенергії з ЄС – ексголова "Укренерго"

6 вересня, 20:13 Этот материал также можно прочитать на русском

Кудрицький заявив про негативну роль price cap під час дефіциту електроенергії
Фото: depositphotos.com

**Ціни на українському енергетичному ринку адміністративно обмежені, що заважає імпорту електроенергії з Європейського союзу (ЄС). Через них навіть під час дефіциту потужностей і масових вимкнень Україна не завжди могла закупити у ЄС необхідні обсяги енергії. Про це заявив екскерівник держкомпанії "Укренерго" Володимир Кудрицький у YouTube-ефірі LIGA.net.**

"Ми недовикористовували можливості імпорту електроенергії з Європи через певні штучні обмеження на електроенергетичному ринку", – заявив Кудрицький.

РЕКЛАМА

За його словами, адміністративне регулювання умов роботи ринку є проблемою для енергетичного сектору України. Зміни граничних цін та інших правил у ручному режимі підривають довіру інвесторів і гальмують створення нових генерувальних об'єктів.

"І не буде можливості в українських апаратчиків такого пострадянського штибу вручну контролювати ціну на ринку, контролювати якісь правила функціонування цього ринку у спосіб, який не є прозорим і який може бути дискримінаційним для одних гравців і преференційним для інших", – наголосив ексголова "Укренерго".

Кудрицький зазначив, що перехід до правил європейського енергоринку дасть змогу одночасно збільшити імпорт, покращити умови для інвестицій у нові електростанції та в перспективі скоротити кількість вимкнень.

За його словами, інтеграція з європейським ринком електроенергії забезпечить зменшення кількості вимкнень електрики і нижчі ціни для споживачів.

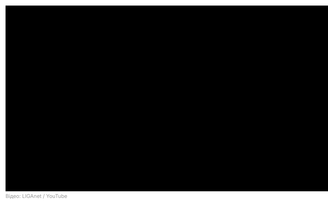

Відео: LIGAnet / YouTube

Поділитися

енергетика Європейський союз імпорт Володимир Кудрицький

Як читати "ГОРДОН" на тимчасово окупованих територіях Читати

РЕКЛАМА

Грибок – це паразит, і він гине від краплі звичайної...



Знижка на ТОПову продукцію Amway -15%. Зроблено в США

У вас болять суглоби? Припиніть їсти ці продукти

## МАТЕРІАЛИ ЗА ТЕМОЮ

**Механізм price cap заважає Україні повністю використовувати можливості імпорту електроенергії – Омельченко**
22 серпня, 17:29 ГРОШІ

**Price cap обмежують імпорт електроенергії саме тоді, коли країні найбільше потрібне світло – Центр Разумкова**
6 жовтня, 11:46 ГРОШІ

**Зміна price cap дозволяє ринку готуватися до літнього дефіциту – експертка**
3 травня, 17:54 ГРОШІ

## БУЛЬВАР

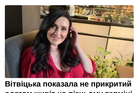

**Вітвіцька показала не прикритий одягом живіт на пізньому терміні вагітності**
7 вересня, 12:16 БУЛЬВАР

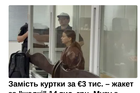

**Замість куртки за 63 тис. – жакет за "жалкі" 14 тис. грн. Музу з "Карфагену" вивели в кайданах. Відео**
7 вересня, 11:59 БУЛЬВАР

**"Суперяблучний пиріг". Найкраще доповнення до чаю восени**
7 вересня, 11:54 БУЛЬВАР

## СВІЖІ БЛОГИ

Клименко: Треба перейменувати на Трамп«гора одне з міст-фортець Донеччини
7 вересня, 11:08

Курпас: Путін завжди дуже точно показує, кого він боїться
5 вересня, 17:18

Притула: Ми їм – про Маріуполь, Бучу, вбивства та згвалтування. Вони нам – про Достоєвського, Большой театр і балет
5 вересня, 13:10

Забужко: Гола жінка? Ну й що? Вона ж нікому не заважає. Бахнуло? Ну й що, якщо ніхто не загинув?
5 вересня, 10:53

Колишко: Росія завдає дуже болючих ударів, але отримує у відповідь дедалі сильніші
5 вересня, 08:05

Більше блогів

РЕКЛАМА

## НАЙПОПУЛЯРНІШЕ

1. ООН проголосує за нову мапу світу. Африка й Росія матимуть інші розміри — 45231
2. Гордон – Віткоффу: Вам не бракує сидіти за одним столом із міжнародним воєнним злочинцем? — 27920
3. Сплядщина Кримського півострова. Чим у поїздці частували Віткоффа й Кушнера — 26274
4. До Москви разом із представниками Трампа прибув чиновник мінфіну, що відповідає за санкції – Axios — 24793
5. Буданов заявив, що регулярно спілкувався з Пригожиним аж до заколоту — 24571

НАЙПОПУЛЯРНІШЕ

РЕКЛАМА

Грибок – це паразит, і він гине від краплі звичайної...

Знижка на ТОПову продукцію Amway -15%. Зроблено в США

## СВІЖІ НОВИНИ

Сьогодні, 12:33
**В Донецьку ліквідований агент РФ, причетний до вбивства розвідника Шаповала – ЗМІ**

Сьогодні, 12:33
**НАБУ пояснило резонансний знімок із сейфом, повним грошей**

Сьогодні, 11:52
**Київ готується до надзвичайних ситуацій. У КМДА розповіли про запаси продуктів і води**

Сьогодні, 11:52
**Кандидат у прем'єри Франції закликав переглянути підтримку України. Що пропонує**

Сьогодні, 11:36
**Білецький зі Святогірської лаври спростував заяву Путіна про "окупацію" Святогірська**

Сьогодні, 11:28
**Спека до +33° повернеться в Україну цього тижня. Синоптик розповів, в яких регіонах**

Сьогодні, 11:08
**Клименко: Треба перейменувати на Трамп«гора одне з міст-фортець Донеччини**

Сьогодні, 10:46
**Справа "Карфаген". ВАКС обрав запобіжний захід Музі посадовця Офісу генпрокурора**

Сьогодні, 10:32
**Журналісти показали будинок, яким може таємно користуватися Кравченко. Як прокоментував генпрокурор**

Сьогодні, 10:14
**"Путін збільшує удари". Зеленський розповів, як Україна готується протидіяти реактивним дронам**

Більше новин

## ПОПУЛЯРНЕ В БУЛЬВАР!

1. Кулеба розповів, чим насправді важливо запастися зараз, щоб пережити зимові російські обстріли — 27611
2. Олександр Пономарьов, який приховував особисте, уперше з'явився на публіці зі своєю коханою. Фото — 9290
3. Відомий кулінар показав новий будинок, де житиме з новою коханою та її сином — 6993
4. Це легко взимку знікає миттєво – банки відкриваються одна за одною. Рецепт без стерилізації — 4894
5. Змішайте це з помідорами – і вийде ідеальний соус до шашлику. Вдалий рецепт консервації на зиму — 4676



© 2026. Всі права захищені Designed by Kiselev

Всі матеріали, які розміщені на цьому сайті з посиланням на агентство "Інтерфакс-Україна", не підлягають подальшому відтворенню та/або розповсюдженню в будь-якій формі, крім як з письмового дозволу.

Усі опубліковані фотоматеріали Depositphotos.ua не підлягають подальшому відтворенню та/або розповсюдженню в будь-якій формі без письмового дозволу компанії.

Матеріали, позначені піктограмами PR, "Інноваціі", "Думка", "Персона", "Актуально", "Вибори" та "Влпив", публікуються на правах реклами.

Комерційні матеріали можуть розміщуватися у розділі "Пресрелізи". У випадках суспільної значущості публікацій в цьому розділі допускається і на безоплатній основі.

Вебсайт "Інтернет-видання "ГОРДОН", ідентифікатор в Реєстрі суб'єктів у сфері медіа: R40-05269

вул. Професора Підвисоцького, 6-В, м. Київ, Україна, 01103

Призначено для осіб, старших за 21 рік