5 вересня, 21:41 | 8548 | 1 хв | 5

"Українські БпЛА залетять в офіси ГРУ та КДБ": єврокомісар зробив гучну заяву

Анастасія Колеснікова

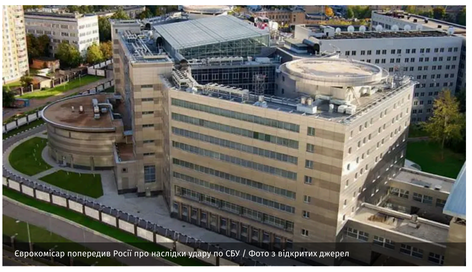
Єврокомісар попередив Росії про наслідки удару по СБУ / Фото з відкритих джерел

4 вересня Росія завдала удару дроном по будівлі СБУ в центрі Києва. Єврокомісар Кубілюс заявив, що Кремлю варто готуватися до відповіді.

Подібними ударами Росія лише погіршує власне становище. Таку думку в соцмережі "X" висловив єврокомісар з питань оборони та космосу Андрюс Кубілюс.

Як Кубілюс прокоментував удар по будівлі СБУ?

Кубілюс заявив, що Володимир Путін фактично повернув війну на територію Росії.

За його словами, Кремль спочатку посилює атаки, а Україна у відповідь застосовує дзеркальні заходи.

Він зазначив, що внаслідок цього Росія втратила значну частину нафтопереробних потужностей, міжнародне авіасполучення.

Читайте більше новин за менший час
Підпишіться на 24 Канал у Telegram
Додати

Тепер КДБ і ГРУ чекатимуть, коли український дрон прилетить до їхніх офісів, – попередив єврокомісар.

Нагадаємо, що російський ударний дрон 4 вересня влучив у центральну будівлю СБУ на вулиці Володимирській у Києві. За словами президента Володимира Зеленського, безпілотник летів безпосередньо до кабінету керівника СБУ Олександра Поклада.

У СБУ заявили, що пошкоджену будівлю відновлять, а Росія отримає болючу відповідь. Там наголосили, що атака не вплинула на роботу служби.

Пов'язані теми:

НОВИНИ УКРАЇНИ | ВІЙНА РОСІЇ З УКРАЇНОЮ | УДАРИ ПО НПЗ РОСІЇ | СБУ | ЄВРОСОЮЗ

Всі комерційні рекламні матеріали позначені словами "Спецпроєкт" чи "Партнерський матеріал". Матеріали з позначкою "Експерт", "Позиція" відображають позицію авторів та героїв. Редакція може не поділяти їхніх поглядів. Детальніше щодо реклами та правил цитування можна ознайомитись в правилах користування сайтом. Усі права захищені. Матеріали сайту призначені для осіб старше 21 року (21+)

Онлайн-медіа «24 Канал»
пл. Галицька, буд. 15, м. Львів, 79008
Телефон +380 (32) 229-77-77
Адреса електронної пошти — legal@24tv.com.ua
Ідентифікатор онлайн-медіа в Реєстрі суб'єктів у сфері медіа — R40-06057

© 2005—2026, ПрАТ «Телерадіокомпанія "Люкс"», 24 Канал.