Мільйон людей без даху над головою та безконечні паперові стратегії чиновників замість реальної допомоги

«Я завжди знав, що Московія — наш екзистенційний ворог, який постійно та невпинно нас нищить»

Від забутих концтаборів нацизму до сучасних російських злочинів або чому покарання не можна відкладати на потім

Ворог активно просочується в Костянтинівку,

ВІЙНА З РОСІЄЮ | СР, 2026-08-26 18:07

Версія для печати

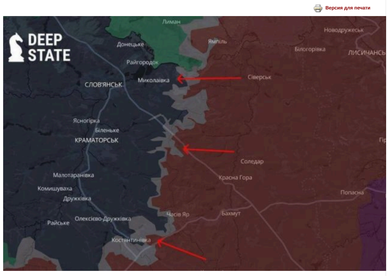

Ситуація навколо Костянтинівки загострюється. Російські окупанти вже просочуються в місто та намагаються розширити зону контролю.

Про це **пишуть** аналітики DeepState.

Найбільш активні дії розгортаються навколо Костянтинівки, яку росіяни намагають окупувати.

"Вже не можна сказати просто, що вони її штурмують і ведуть бої на околицях, адже здійснюється активне просочення в місто і наші військові змушені проводити постійні зачистки противника, який ховається в будинках, підвалах, руїнах тощо. Після здійняття Іллінівки, яку кацали використовують для просочування в місто, ворог почав розширювати зону контролю, просуваючись західніше, щоб збільшити мішок навколо Костянтинівки", - зазначили аналітики.

У DeepState наголосили, що в найбільшій небезпеці зараз перебуває Часів Яр, який противник огортає своїм навколишнім контролем.

"В самому місті вдається утримувати позиції, але якщо впадуть фланги, зокрема, на ділянці вище, то угрупованню в населеному пункті Часів Яр прийдеться не солодко", - додали там.

Слов'янськ

"Наразі є два важливі населені пункти, які перебувають в увазі ворога для просування в напрямку міста — Райгородок і Миколаївка. Якщо перший впевнено тримається, то в другому є неприємні дзвіночки у вигляді просочування противника. А це ознаки прощупування слабких місць з боку противника, яким він обов'язково скористається.

Українським пілотам вдається успішно знаходити ворога та знищувати його, однак є проблеми з відслідковуванням, адже є неодноразові фіксації проникнення. Наразі питання викликає населений пункт Крива Лука та II район, де присутня фіксація противника", - пояснили аналітики.

Важливим точками закріплення для ворога є населені пункти Оріхуватка та Рай-Олександрівка.

"До першого противнику варто ще добратися, а от в другий є просочування з успішним знищенням противника. Рай-Олександрівку вдається тримати під контролем і не давати ворогу закріплятися, але робити це стає дедалі важче з відсутністю достатньої кількості людей. І це стосується всього району утримання для бригад, які там стоять", - зазначили там.

У DeepState сподіваються, що зміна керівництва 11 корпусу покращить обстановку в зоні відповідальності.

"Противник готує підгрунтя для розвитку наступальних дій на Слов'янськ і Краматорськ, про це ми писали раніше. Зокрема, йде знищення міст та агломерації постійними обстрілами. Наразі необхідно втримати ситуацію під контролем, щоб не дати побудувати кацапам можливості, які стануть в майбутньому фундаментом просування до останніх великих міст Донеччини. Тому на новому командуванні корпусу лежить велика відповідальність не допускати помилок попереднього керівництва", - пояснили вони.

Контроль над ситуацією на відтинку від Малинівки до Майського, де противник може використати місцевість для просочування в напрямку Краматорська, також залишається важливим.

"Раніше через недостовірні доповіді загроза була доволі високою, але зі зміною керівництва це потроху стало виправлятися. Сподіваємося, так буде й надалі.

Битва за Костянтинівку поки триває...", - підсумували у DeepState.

«Аргумент»

На цю тему:

- **Тепер Донеччину боронитимуть два оновлених угруповання під командою Прокопенка та Білецького**
- **Військові попереджають про загрозу окупації Костянтинівки**
- **РФ готує літній наступ. Епіцентрами, ймовірно, стануть Костянтинівка та Покровськ - The Economist**

Share 0

Читайте «Аргумент» в Facebook и Twitter

*Если вы заметили ошибку, выделите ее мышкой и нажмите **Ctrl+Enter**.*

НОВИНИ

- 21:02 **Суд не дав значною мірою корумпованій СБУ можливості знати про обшуки та розслідування НАБУ**
- 20:34 **Кирил Буданов також фігурує у справі "Форест Гамп" - як організатор**
- 20:25 **Корупційна схема на забудові в Луцьку: НАБУ і САП розширили коло підозрюваних**
- 20:00 **У четвер в Україні малохмарно, вдень +24...+33 °С**
- 19:07 **Екзаступника начальника поліції Полтавщини звинуватили у незаконному збагаченні на 11,3 млн грн**
- 18:07 **Ворог активно просочується в Костянтинівку,**
- 17:05 **Фінмоніторинг не спрацював: як виводили гроші на заставу у 150 млн грн за Галущенка (ВІДЕО)**
- 16:07 **Примусову евакуацію дітей оголосили ще у дев'яти селах Запорізького району**
- 15:58 **Тепер Донеччину боронитимуть два оновлених угруповання під командою Прокопенка та Білецького**
- 14:51 **За посадовця Офісу президента внесли сім мільйонів гривень застави**

ПІДПИСКА НА КАНАЛ

НОВИНИ ПАРТНЕРІВ

Ломаченко залишив Україну і обрав країну

ДЕТАЛЬНІШЕ

Росія може вдарити по критичній інфраструктурі Балтії:...

ДЕТАЛЬНІШЕ

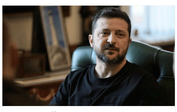

Зеленський: за добу війни ЗСУ уразили 16 об'єктів у Росії

ДЕТАЛЬНІШЕ

РЕКЛАМА

❗ Ризикований крок Федорова обернувся проти нього

ДЕТАЛЬНІШЕ

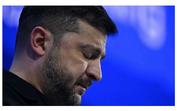

Влада Зеленського під найбільшим ударом від початку війни

ДЕТАЛЬНІШЕ

Василь Дунін-Борковський - моторошна історія українського...

ДЕТАЛЬНІШЕ

Коментарі

Crossout 2.0: Supercharged

Crossout Play Now

ТАКОЖ НА АРГУМЕНТ

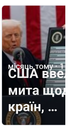

Sponsored

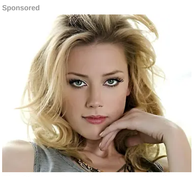

The 21 Most Beautiful Women Of All-Time

Daily Sport X

20 Actors Who Have Serious Martial Arts Skills In Real Life

House Jogger

Mom Verified Her Son's Story — Discovered This

Noveldage

Remember Him, Better Sit Down Before You See What He Looks Like Now

Cleverst

10 Foods You Cannot Eat when You're Over 50

History 10

by Taboola

0 Коментарів

Увійти

Розпочати обговорення...

УВІЙТИ ЗА ДОПОМОГОЮ АБО ЗАРЕЄСТРУВАТИСЬ У DISQUS

Ім'я

Поділитися

Найкращі Найновіші Найстаріші

Залиште перший коментар.

Підписатись Приватність Не продавати мої дані DISQUS

ВІДЕО

Петро Дорошенко. Гетьман, який заклав основи Відновлення Незалежності

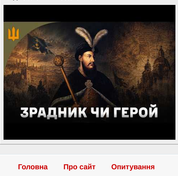

Кіл-зона 3-го корпусу: Окупанти йдуть на забій попри колосальні втрати!

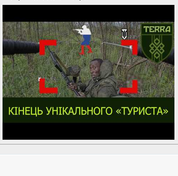

Гайд по плівках НАБУ: хто є хто, хакери, мішки грошей і рейдерство Києва

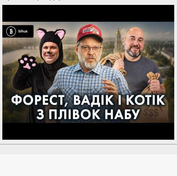

© 2011 «АРГУМЕНТ»

Республікація матеріалів: для інтернет-видань обов'язковим є пряме гіперпосилання, для друкованих видань – за запитом через електронну пошту**Посилання або гіперпосилання повинні бути розташовані при використанні тексту - на початку використовуваної інформації, при використанні графічної інформації - безпосередньо під об'єктом запозичення.** При республікації в електронних виданнях у кожному разі використання вставляти гіперпосилання на головну сторінку сайту **argumentua.com** та на сторінку розміщення відповідного матеріалу. За будь-якого використання матеріалів не допускається зміна оригінального тексту. Скорочення або перекомпонування частин матеріалу допускається, але тільки в тій мірі, якою це не призводить до спотворення його сенсу.

Редакція не несе відповідальності за достовірність рекламних оголошень, розміщених на сайті, а також за зміст веб-сайтів, на які дано гіперпосилання.

Контакт: uargumentum@gmail.com