Мінімальна пенсія — 6000 гривень, зарплата медикам не нижча від середньої. Що уряд
Суд дозволив Єрмаку їздити по областях після "одномоментного
Прем'єр Албанії заявив про підтримку України попри заяву Зеленського щодо Косова

Корецький провів першу зустріч із наглядовою радою Енергоатому

Прем'єр заявив, що такі зустрічі буде проводити регулярно.

Віра Перун, Авторка новин

Додати LB.ua як бажане джерело в Google

зустріч Сергія Корецького із наглядовою радою Енергоатому
ФОТО: ПРЕССЛУЖБА УРЯДУ

Відбулася перша зустріч прем'єр-міністра Сергія Корецького із наглядовою радою Енергоатому.

Корецький наголосив, що уряд очікує від ради «якісного перезавантаження управління компанією».

«Це першочергове завдання. Уряд надасть всю необхідну підтримку. Новий топ-менеджмент має бути сформовано якнайшвидше за підсумками прозорого конкурентного конкурсу», - заявив прем'єр.

Глава уряду також повідомив, що обговорив із членами наглядової ради фінансовий стан державної компанії і стан підготовки до осінньо-зимового періоду.

Корецький також запевнив, що подібні зустрічі будуть проводити систематично.

— На початку липня Кабінет Міністрів завершив формування наглядових рад Енергоатому й «Оператора ГТС України».
— Наприкінці минулого місяця уряд оновив статут Енергоатому.
— Раніше компанія опинилися в центрі розслідування антикорупційних органів. Торік у листопаді НАБУ і САП заявили про викриття злочинної організації, основним напрямком діяльності якої "було систематичне отримання неправомірної вигоди від контрагентів Енергоатомуу розмірі від 10 до 15 відсотків від вартості контрактів.
— Незаконно отримані кошти учасники схеми легалізували через окремий офіс у центрі Києва. Через нього пройшло близько $100 млн.
— Серед фігурантів розслідування - Тимур Міндіч, який виїхав з України напередодні обшуків, ексміністр енергетики Герман Галущенко, колишній віцепрем'єр-міністр України Олексій Чернишов, виконавчий директор з фізичного захисту та безпеки АТ "НАЕК "Енергоатом", а також особи, причетні до бек-офісу з легалізації коштів.

Сьогодні, 12:05
Корецький: Партнери виділять Україні $10,5 млн на зберігання врожаю з прифронтових регіонів
22 серпня, 15:21
Кабмін виділив 5,14 млрд гривень для компенсації за знищене житло за програмою єВідновлення
22 серпня, 15:00
Корецький пропонує виділити годину ефіру в телемарафоні на ветеранську політику

ЕНЕРГОАТОМ СЕРГІЙ КОРЕЦЬКИЙ

РЕКЛАМА

Дізнатися більше
Газети
Здоров'я статті
Фотогалереї

НОВИНИ ПАРТНЕРІВ //\\

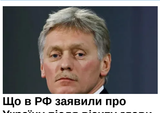
Що в РФ заявили про Україну після візиту глави ЦРУ

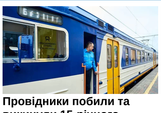
Провідники побили та викинули 15-річного хлопця з поїзда

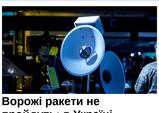
Ворожі ракети не пройдуть: в Україні готують нове диво-зброю

ЧИТАЙТЕ ТАКОЖ

Сьогодні, 15:07
Bloomberg: Індія скорочує закупівлі російської нафти через удари України та шукає альтернативні поставки

Сьогодні, 14:31
Нідерландам може не вистачити газу у разі суворої зими, – державна газова компанія

Сьогодні, 12:05
Корецький: Партнери виділять Україні $10,5 млн на зберігання врожаю з прифронтових регіонів

Вчора, 21:07
Мінвідновлення: Україна може експортувати альтернативними шляхами до 4,5 млн тонн вантажів на місяць

Вчора, 20:50
"Укренерго": 26 серпня в Україні не прогнозуються відключення електроенергії

Вчора, 19:09
Мінагрополітики: Аграріям прифронтових областей хочуть виплачувати нові компенсації у наступному році

Вчора, 18:35
Мінфін залучив ще понад 6 млрд грн від продажу облігацій

Вчора, 15:25
В Ощадбанку перебої в роботі онлайн-сервісів

24 серпня, 22:41
Україна та Британія підписали партнерство в галузі штучного інтелекту

24 серпня, 18:21
ФОТО Нацбанк випустив срібну пам'ятну монету до 35-річчя незалежності України

РЕКЛАМА

ПУБЛІКАЦІЇ

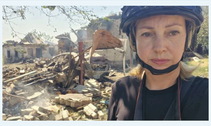
ІРИНА СИТНІК
ФОТО **Я живу там, куди наближається фронт**
Як війна прийшла в Петропавлівку на Дніпропетровщині, змінила ритм і повсякденну географію життя людей, але не позбавила їх надії.

НАТАЛІЯ ЛЕБІДЬ
«Щоб українське кіно мало популярність, у першу чергу потрібні комедії»: Сергій Тримбач про фільм «За двома зайцями»
Кінознавець розповідає, чому радянська влада боялася комедій, що таке «датські» фільми і як «Зайці» стали російськомовними.

Всі публікації

БЛОГИ

МАРИНА БОНДАРЕНКО
PROMOTED **LIGA ZAKON: 35 років пліч-о-пліч з країною**
Всі ці роки ми створювали український інтелектуальний продукт і разом із мільйонами українців будували країну, в якій хочемо жити.

TRANSPARENCY INTERNATIONAL UKRAINE
Чи легко дізнатись про укриття у своєму місті?
Регулярне оновлення та доступність даних про захисні споруди — це складова відповідальності влади та елемент безпеки громадян.

Усі дописи блогів

РЕКЛАМА

У разі повного чи часткового відтворення матеріалів пряме гіперпосилання на LB.ua обов'язкове! Передрук, копіювання, відтворення або інше використання матеріалів, що містять посилання на агентство "Українські Новини" й "Українська Фото Група", заборонено.
Матеріали, які розміщуються на сайті з позначкою "Реклама" / "Новини компаній" / "Пресреліз" / "Promoted", є рекламними та публікуються на правах реклами. Редакція може не поділяти погляди, які в них представлені. Матеріали з плашкою СПЕЦПРОЕКТ є рекламними, проте редакція бере участь у підготовці цього контенту і поділяє думки, висловлені у цих матеріалах.
Редакція не несе відповідальності за факти та оціночні судження, оприлюднені у рекламних матеріалах. Згідно з українським законодавством, відповідальність за зміст реклами несе рекламодавець.
Суб'єкт у сфері онлайн-медіа; ідентифікатор медіа - R40-05097

РЕКЛАМА

Про використання cookies
Продовжуючи переглядати LB.ua ви підтверджуєте, що ознайомилися з Правилами користування сайтом та погоджуєтеся на використання файлів cookies
Про файли cookies ПОГОДЖУЮСЬ