Парасюк висунув ультиматум прокурору Львівщини

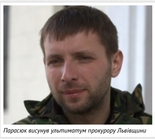

Парасюк висунув ультиматум прокурору Львівщини

Читать на русском
Додати як бажане джерело в Google

Народний депутат Володимир Парасюк на своїй сторінці у Facebook написав про сьогоднішній візит до обласного прокурора Львівської області.

"Навідались з хлопцями до новоспеченого прокурора Львівщини Романа Федика. Поки що тільки попередили та висунули ультиматум - добровільна заява на звільнення. Якщо Федик не дослухається до громадськості на нього чекає народна люстрація.

Такі люди як він, з корупційним минулим, не мають права вершити правосуддя. Ми будуємо нову державу - чесну і незалежну! Слава Україні!", - пише Парасюк.

Джерело: fakty.ictv.ua

Теги: Роман Федик, Львов, Парасюк

Юлія Більченко
ВИПУСКОВИЙ РЕДАКТОР

02 січня 2015 г., 22:28 | Переглядів: 5187 | Коментарі: 1

Роздрукувати | Надіслати товаришу

Коментарі:

comments powered by Disqus

Важливі новини

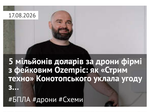

17.08.2026
5 мільйонів доларів за дрони фірмі з фенковим Огетріс: як «Стрим техно» Конотопського укляла угоду з...
#БПЛА #дрони #Схеми

08.08.2026
Друг Василя Малюка, якого НАБУ підозрює у вимаганні 1 мільйона доларів, виявився учасником сходки ро...
#СБУ #Ердьовский #Малюк Василь

ЦЕНЗУРА
ЯК ОБІЙТИ БЛОКУВАННЯ І ЧИТАТИ НАШ САЙТ

Останні новини

По дні | По переглядам | По коментарям

- 21:24 Окупанти залишили в силі 15-річний вирок 70-річній українці Світлані Лой за «підтримку ЗСУ»
- 21:22 «Торгівля людьми»: у Польщі розгорівся скандал через українську клініку сурогатного материнства
- 21:20 Триразовий абсолютний чемпіон світу Теренс Кроуфорд прибув до Києва
- 21:15 «Моральний уród і дурень»: Медведєв влаштував істерику через слова Стубба про Wildberries
- 21:12 Російський спецборт вилетів слідом за американським літаком із Москви
- Підписуйтесь на наш канал в Telegram. Оперативно про головне
- 21:08 Україна у 2026 році отримує в рази менше ракет для Patriot, ніж торік, — Буданов
- 21:05 Компенсація за втрачений дохід: у «Дії» запустили прийом заяв до Міжнародного реєстру збитків
- 21:00 Земельні ділянки та ВЛК: родина лікаря Катеринка з Бережан за рік оформила майже 9 га землі
- 20:55 Телеканал Порошенка «Прямий» отримав статус критично важливого: співробітників можуть бронювати від мобілізації
- 20:49 «Ковчег» за 4,4 мільярда: Харківська обласна лікарня додала понад 1 мільярд гривень на підземну лікарню та паркінг
- 20:45 «Агенція оборонних закупівель» контрактує китайські дрони на майже 7 мільярдів гривень
- 20:42 **РФ атакувала Чернігів «шахедом»: дрон влучив у будинок, постраждала дитина**
- 20:40 Українку, яка загадково зникла біля кордону США та Мексики, знайшли живою через рік
- 20:37 «Забирайтеся»: у Варшаві жінки влаштували конфлікт з українцями
- 20:31 РФ атакувала Херсонщину дронами та артилерією: загинув чоловік, 9 людей поранені
- 20:25 Трамп заявив про розмінування Ормузької протоки та пригрозив Ірану знищенням кораблів
- 20:20 «Утримайтеся від атаки на Європу»: журналіст The Insider розкрив деталі переговорів ЦРУ в Кремлі
- 20:14 РФ атакувала Запоріжжя дронами: горять авто, є поранені
- 20:08 Україна ризикує втратити 12 мільйонів тонн зерна через блокаду російських портів, — Bloomberg
- 20:03 Maudau скорочує частину штату через наслідки російських атак на логістичні комплекси
- 19:56 Вибух та масштабна пожежа біля міста Самар: на Дніпропетровщині оголосили термінову евакуацію
- 19:53 «Ми знаємо, що ви збираєтеся зробити»: очільник ЦРУ Ратклліфф таємно відвідав Кремль через загрози європейським країнам

Дізнатися більше

- War
- Військові сили
- Антикорупційні розслід...
- Політика
- Фінансові розслідування
- Мобільний додаток
- новини
- Корпоративні та фінанс...

Теги новин

COVID-19 агрессия России Атака **Війна** **Война** ВСУ Вторжение Дональд Трамп Донбасс ДТП Зеленский ЗСУ Киев Київ коронавирус Корупція **Напад Росії на Україну** Нападение России на Украину оккупанты оккупанти Порошенко Путин Росія **Россия** СБУ США **Украина** Україна ЧП Эпидемия коронавируса

Наші опитування

Чи вірите ви, що Дональд Трамп зможе зупинити війну між Росією та Україною?

- Так, повністю зможе
- Частково зможе, але не відразу
- Ні, не зможе
- Це залежить від дій інших сторін
- Важко відповісти

Голосувати

Показати результати опитування
Показати всі опитування на сайті

2013-2026 © АНТИКОР — національний антикорупційний портал
Реклама на сайті • Наші партнери
Політика конфіденційності

Використання матеріалів сайту дозволено лише за наявності активного гіперпосилання на джерело. Усі права на тексти, зображення, фотографії та відеоматеріали належать їх авторам.