ТОП-ТЕМИ: здоров'я новини України схематоз

НБУ спростував інформацію про внесення Сергія Ніколайчука до реєстру корупціонерів

Автор: Александр Панько «Фраза»
Редактор
25.08.26 14:44 97

ua Фраза Україна →

Національний банк України спростував інформацію про нібито внесення першого заступника голови НБУ Сергія **Ніколайчука** до Єдиного державного реєстру осіб, які вчинили корупційні або пов'язані з корупцією правопорушення. Раніше у ЗМІ з'явилася інформація про внесення до такого реєстру Сергія **Миколайчука** після розгляду справи №127/1222/26 у Вінницькому міському суді.

У публікаціях ЗМІ зазначалося, що запис у реєстрі датований 19 лютого 2026 року, а підставою для нього нібито стало адміністративне правопорушення, пов'язане з несвоєчасним поданням декларації. У матеріалах також ішлося про те, що Сергій Миколайчук продовжує працювати першим заступником голови НБУ.

У Національному банку заявили, що ця інформація не стосується першого заступника голови НБУ Сергія Анатолійовича Ніколайчука. За даними регулятора, він своєчасно подав усі декларації, що підтверджується інформацією в Єдиному державному реєстрі декларацій.

Водночас у НБУ звернули увагу на справу №127/1222/26 у Єдиному державному реєстрі судових рішень. За інформацією регулятора, у ній фігурує повний тезка Сергія Ніколайчука, однак у судовому документі зазначено, що ця людина є офіцером групи бронювання відділу військового обліку та бронювання сектору мобілізаційно-оборонної роботи та має звання капітана ОСОБА_1.

Таким чином, НБУ стверджує, що особа у судовій справі та перший заступник голови Національного банку Сергій Ніколайчук — різні люди. Водночас у попередніх публікаціях йшлося про Сергія Миколайчука, чиє прізвище відрізняється від прізвища посадовця НБУ однією літерою.

Сергій Ніколайчук обіймає посаду першого заступника голови Національного банку з серпня 2025 року. На цій посаді він замінив Катерину Рожкову. До повернення на керівну посаду в НБУ Ніколайчук працював в інвестиційній групі ICU.

Читайте Фразу в Google News (натиснути "Підписатися")
Підписуйтесь на канали Фрази в Youtube, Twitter, Instagram, Facebook

Теги: НБУ, Реєстр корупціонерів, схематоз, Сергій Миколайчук, ICU, Сергій Ніколайчук

На кордоні з ЄС змінюють правила перевірки: що потрібно...

Вау! Дружина Піхальонка запалила соцмережі гарячою...

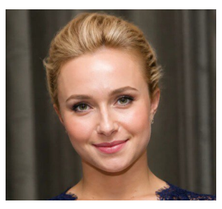
Зупинка серця та передозування: причина смерті Панеттьєрі...

Генетика Віталія дивує: ексдружина Кличка показала вирослих...

Коментарі

Статті

23.08.26 17:08
Перший дата-центр на людських нейронах: проривний експеримент у Сінгапурі
Автор: Агата Кловская

Дайджест

25.08.26 10:18
Власник SMK Group Денис Парамонов співпрацював з РФ, - ЗМІ
Автор: «Фраза»

Вибір редакції

Віталій Бондаренко: звідки котедж за $300 тисяч у заступника голови Департаменту охорони Нацполіції
fraza.com

Всі новини Головне Популярне

25.08.26 16:45
Київ готується до надзвичайних ситуацій взимку
25.08.26 16:23
Стало відомо, як у США ставляться до марихуани
25.08.26 16:07
Українцям розповіли про погоду на 26 серпня
25.08.26 16:02
Зеленський заявив, що Україна почала отримувати ракети Patriot
25.08.26 15:38
У Раді зробили заяву щодо мобілізації жінок
25.08.26 15:36
Озвучено ознаки пташиного грипу у людини
25.08.26 15:28
Прем'єр Данії розповіла про пікантну проблему
25.08.26 15:27
Україна закликала Раду безпеки ООН ухвалити резолюцію, яка вимагає від РФ припинити війну
25.08.26 15:10
Прем'єр Латвії закликав давати гроші Україні із заморожених російських активів
25.08.26 15:05
Глава МЗС Швеції зробила тривожну заяву щодо допомоги Україні

Фото та Відео

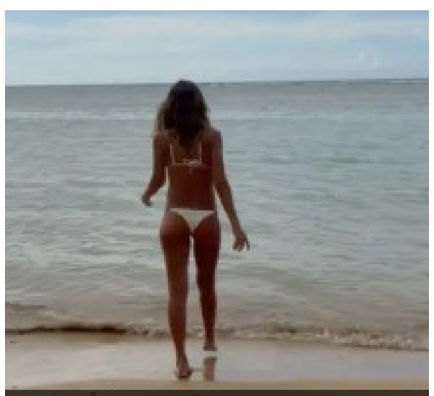
Джессіка Альба показала літні фото у бікіні
fraza.com

Новини блогосфери

24.08.26 11:45
Мобілізація 50+: світовий досвід і практика України
21.08.26 12:01
Повертаєтесь в Україну? Митниця змусить заплатити за ваші речі
16.08.26 17:49
Ротаційна мобілізація: як Україні змінити систему служби
19.07.26 12:31
Війна в Україні триватиме до 2030 року?

Опитування

Що ви чекаєте від 2026 року?
- Закінчення війни в Україні
- Глобальну фінансову кризу
- Розвал Європи
- Кінець світу
- Нову пандемію

ГОЛОСУВАТИ
переглянути результати

© 2026 рік «Фраза» — міжнародне онлайн-видання про світову політику, економіку, суспільство, технології та актуальні події. Всі права захищені.

При використанні матеріалів обов'язкове розміщення прямого та відкритого для індексації посилання на сайт «Фраза», розміщеного не нижче третього абзацу.

Редакція «Фраза» може не поділяти думку авторів публікацій, проте забезпечує свободу висловлення поглядів відповідно до загальновизнаних принципів свободи слова та журналістських стандартів.