ЕКСКЛЮЗИВ З фінальної редакції Програми уряду на 2026-2027 зникли мінімальна пенсія 6000
Прем'єр Албанії заявив про підтримку України попри заяву Зеленського щодо Косова
Владислав Польський, командир роти, який вивіз пікапом поранених: «Ще

ВАКС не обрав запобіжний захід голові правління "Сенс Банка" Ступаку, який фігурує у справі "Форест Гамп" (оновлено)

Перерву оголошено до 2 вересня.

Таня Матяш, Авторка новин

Додати LB.ua як бажане джерело в Google

ФОТО: МАКС ТРЕБУХОВ

У Вищому антикорупційному суді відбулося засідання з обрання запобіжного заходу голові правління Sense Bank Олексію Ступаку, який фігурує у так званій справі "Форест Гамп" щодо протиправних фінансових схем.

Про це повідомляє Центр протидії корупції.

Прокурор САП просив взяти Ступака під варту з можливою заставою в 150 млн грн. Під час свого виступу прокурор описав ризики, пов'язані з можливим переховуванням, знищенням доказів чи перешкоджанням слідству з боку Ступака.

РЕКЛАМА
Дізнатися більше
Дослідження Історії Східної Європи
Вивчення Воєнної Історії
Передплата Друкованих Та Цифрових Газет

Зокрема, у матеріалах НАБУ йдеться про вплив Ступака на посадовців інших органів, зокрема - Фінмоніторингу. За даними прокурора, він дотримувався заходів конспірації, призначаючи зустрічі з людиною Микитася у малолюдних місцях. А місце зустрічі у Мегамаркеті в селі Ходосівці під Києвом Ступак змінив буквально за пів години до самої зустрічі.

Окремо прокурор САП розповів про майновий стан підозрюваного. Зокрема, він проживає на території садівничого товариства, вартість земельної ділянки в якому складає близько півмільйона доларів. У власності Ступака є дві квартири в ЖК Tetris Hall, орієнтовна вартість яких - близько 28 млн грн, земельна ділянка, а також два машиномісця в ЖК Soho Residence.

Крім того, у Ступака є чотири транспортні засоби, загальна вартість яких складає 5,5 млн грн - це люксова автівка Maserati 2022 року, Mercedes Benz 2017 року, Volkswagen Touareg 2017 року та мотоцикл Indian 2016 року.

Стосовно доходів, то з 2019 по 2026 рік Ступак отримав 88 млн грн, причому лише у націоналізованому "Сенс Банку" - 83 млн грн.

Після прокурора виступив захисник Ступака. Він вважає, що те, що фігуранти справи згадують у розмовах про Олексія не означає, що йдеться саме про Ступака.

"Слухайте, нагадало представників ДБР, які у листопаді минулого року виправдовувались, що "ім'я Олексій - дуже поширене в Україні", тому вони продовжують з'ясовувати хто такий "Льоша" на плівках НАБУ і це не обов'язково директор ДБР Олексій Сухачов",- сказав адвокат.

Оновлено. Захисники Ступака попросили суд оголосити перерву у засіданні, мовляв, Ступак потребує медичної допомоги через загострення хвороби.

Прокурор САП своєю чергою заявив, що захисники займаються затягуванням розгляду справи.

Зрештою суддя ВАКС Ногачевський оголосив перерву у засіданні до 2 вересня.

— Ступак має підозру у справі про легалізацію коштів, які вносились як застава за ексміністра Германа Галущенка. За даними НАБУ, Ступак і Микола Гладишенко у змові з екснардепом Максимом Микитасем, заступницею голови Офісу президента Іриною Мудрою та іншими учасниками злочинного угруповання забезпечили внесення застави 150 мільйонів гривень, здобутих нелегальним шляхом, за Галущенка, який є підозрюваним у справі про корупцію в «Енергоатомі».
— Частину коштів проводили через «Сенс Банк» – колишній російський «Альфа-Банк», що став державним у результаті націоналізації. Для проведення коштів відключили автоматичний фінмоніторинг, а також його не провели вручну.
— 19 серпня уряд відсторонив Гладишенка. Також Кабмін ініціював відсторонення Ступака.
— 20 серпня прем'єр-міністр Сергій Корецький повідомив, що Мінфін отримав завдання від уряду активізувати процес продажу «Сенс Банку».

Вчора, 10:13
ВАКС призначив Ірині Мудрій утримання під вартою з можливістю застави в 20 млн (оновлено)
24 серпня, 15:28
ВАКС продовжив обирати запобіжний захід для екзаступниці голови ОП Мудрої
21 серпня, 22:05
Зеленський призначив суддів до ВАКС, Апеляційної палати ВАКС та до місцевих судів

АЛЬФА-БАНК ВАКС

РЕКЛАМА
Дізнатися більше
Новини
Вивчення Інтерактивних Географічних Карт
Придбання Військового Спорядження

НОВИНИ ПАРТНЕРІВ

Провідники побили та викинули 15-річного хлопця з поїзда
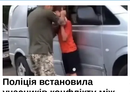
Поліція встановила учасників конфлікту між ТЦК і підлітком
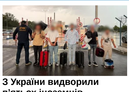
З України видворили п'ятьох іноземців

ЧИТАЙТЕ ТАКОЖ
Вчора, 19:53
Депутат із Рівненщини отримав 150 годин громадських робіт за неподання декларацій
Вчора, 18:16
Через російські атаки на Херсонщині загинула людина, дев'ять цивільних поранені
Вчора, 17:44
У Бучі на Київщині зловмисник намагався продати чужий будинок за понад $108 тисяч
Вчора, 17:12
За чотири з половиною роки Росія скоїла 971 злочин проти українських журналістів і медіа, - IMI
Вчора, 17:05
Через російську атаку без світла залишилися понад 30 тисяч абонентів Чернігівщини
Вчора, 16:52
У Львові почали ексгумацію останків польських військових
Вчора, 16:49
Удар безпілотниками по Запоріжжю: збільшилася кількість поранених (оновлено)
Вчора, 16:46
Українські захисники звільнили 7,5 км² території на Куп'янщині
ПЕТРО АНДРІЩЕНКО
У 14 років – у «ВОЇН». Далі в окопи за розкладом
Вчора, 16:52
АОЗ уперше оголосила тендер на закупівлю НРК за вимогами Міноборони. Які умови для виробників

РЕКЛАМА
Дізнатися більше
Передплата Друкованих Та Ци...
Передплата Онлайн-Видань Но...
Придбання Історичної Літерату...

ПУБЛІКАЦІЇ

ОЛЬГА АЙВАЗОВСЬКА
Економіст Юрій Гайдай: «Що більше страху ми наженемо на росіян ефектними чорними стовпами диму, то краще»
Аналітик фундації «Множина» про ефект ударів по НПЗ і Wildberries, запас міцності російської економіки і кроки, які дозволять Україні перетривати ворога.

ТАМАРА КУЦАЙ
ФОТО Мистецтво як необхідність. Як українське мистецтво представлене на бієнале сучасного мистецтва в Чехії
Бієнале цьогоріч досліджує мистецтво як щось, без чого не може існувати суспільство навіть в умовах війни.
Всі публікації

БЛОГИ

ОЛЕНА БОРТНІКОВА
Еволюція та розпад: Чому війна руйнує багаторічну дружбу і як будувати стосунки без ілюзій
Війна діє як жорстке сито: вона відсіює випадкових людей і залишає тільки тих, із ким у вас є справжній глибокий зв'язок.

ТЕТЯНА КОВАЛЬ
Як новий стандарт госпіталізації може вплинути на харчування пацієнтів
Харчування має стати частиною клінічного маршруту пацієнта: від харчування під час госпіталізації до відновлення після повернення додому.
Усі дописи блогів

РЕКЛАМА

У разі повного чи частового відтворення матеріалів пряме гіперпосилання на LB.ua обов'язкове! Передрук, копіювання, відтворення або інше використання матеріалів, що містять посилання на агентство "Українські Новини" й "Українська Фото Група", заборонено.
Матеріали, які розміщуються на сайті з позначкою "Реклама" / "Новини компаній" / "Пресреліз" / "Promoted", є рекламними та публікуються на правах реклами. Редакція може не поділяти погляди, які в них представлені. Матеріали з пашкою СПЕЦПРОЕКТ є рекламними, проте редакція бере участь у підготовці цього контенту і поділяє думки, висловлені у цих матеріалах.
Редакція не несе відповідальності за факти та оціночні судження, оприлюднені у рекламних матеріалах. Згідно з українським законодавством, відповідальність за зміст реклами несе рекламодавець.
Субєкт у сфері онлайн-медіа; Ідентифікатор медіа - R40-05097

РЕКЛАМА

Про використання cookies
Продовжуючи переглядати LB.ua ви підтверджуєте, що ознайомилися з Правилами користування сайтом та погоджуєтеся на використання файлів cookies
Про файли cookies
ПОГОДЖУЮСЬ