ЕКСКЛЮЗИВ З фінальної редакції Програми уряду на 2026-2027 зникли мінімальна пенсія 6000
У Міноборони роз'яснили, як саме Євгенія Хмару звільнили з військової служби
Прем'єр Албанії заявив про підтримку України попри заяву Зеленського щодо Косова

СЗР: у Росії зафіксували рекордне падіння "індексу щастя"

Зараз показник – найнижчий з 2011 року.

Ірина Пундор, Новинарка

Додати LB.ua як бажане джерело в Google

Агітаційний плакат навпроти Кремля
ФОТО: EPA/UPG

У Росії стрімко погіршуються настрої населення. Минулого місяця так званий **"індекс щастя" росіян знизився на дев'ять пунктів – до найнижчого показника з 2011 року.**

Про це в Telegram повідомила Служба зовнішньої розвідки України.

Водночас до 9% зросла частка опитаних, які називають себе однозначно нещасливими. У СЗР зазначають, що це також найвищий показник за весь період таких вимірювань. На настрої росіян, впливають загальна ситуація в країні, внутрішня політика Кремля, війна проти України та проблеми на місцевому рівні.

Показовим прикладом називають **Ненецький автономний округ.** Його очільниця Ірина Гехт під час зустрічі з Владіміром Путіним із гордістю заявила, що **кожен десятий житель регіону вирушив на війну проти України.** За її словами, це нібито свідчить про високий рівень патріотизму серед населення.

Водночас Ненецький округ має серйозні соціально-економічні проблеми. У рейтингу якості життя російських регіонів він посів 73-тє місце у 2025 році, а роком раніше був 77-м. Крім того, регіон стикається з високою смертністю чоловіків від зовнішніх причин, зокрема отруєнь алкоголем, травм унаслідок конфліктів та необережного поводження з вогнем.Серед інших проблем округу – нестача робочих місць.

Які останні тенденції в Росії зафіксувала СЗР?

— Проблеми виникають в медичній освіті Росії. На початку серпня провідні російські медичні університети не змогли заповнити частину бюджетних місць. Однією з причин називають умови навчання за державний кошт. Випускники мають відпрацювати за розподілом щонайменше п'ять років. На тлі мілітаризації Росії та залучення медичної системи до забезпечення потреб війни така перспектива може відлякувати молодь від професії.

— Також в Росії знову обговорюють можливість запровадження шестиденного робочого тижня, цілодобової роботи підприємств та роботи у три зміни.

— Частка працівників у Росії, які не входять до штатної чисельності організацій, у січні–травні 2026 року сягнула 41%. Розрив між загальною кількістю зайнятих та офіційно оформлених працівників становить понад 30 млн людей.

Сьогодні, 10:15
Урожай без виходу. Як провал зернового експорту Росії обвалює ринок на окупованих територіях

Сьогодні, 08:37
У Краснодарському краї РФ зупинила роботу Афіпська станція залізниці

Вчора, 19:40
Каллас закликає Євросоюз восени ухвалити жорсткіші санкції проти Росії

РОСІЯ ІНДЕКС НЕЩАСТЯ СЗРУ

РЕКЛАМА
Дізнатися більше
Новини
Газети
Війна та конфлікти

НОВИНИ ПАРТНЕРІВ

Провідники побили та викинули 15-річного хлопця з поїзда

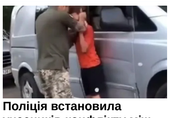

Поліція встановила учасників конфлікту між ТЦК і підлітком

З України видворили п'ятьох іноземців

ЧИТАЙТЕ ТАКОЖ

Вчора, 10:28
У Вірменії затримали колишнього президента Роберта Кочаряна і його сина

ПЕТРО АНДРЮЩЕНКО
Урожай без виходу. Як провал зернового експорту Росії обвалює ринок на окупованих територіях

Вчора, 10:03
США виключили Сирію зі списку держав – спонсорів тероризму

Вчора, 08:37
У Краснодарському краї РФ зупинила роботу Афіпська станція залізниці

Вчора, 02:26
Адміністрація Трампа готує наймасштабніше відкликання віз в історії США

Вчора, 01:05
Верховний суд США дозволив Трампу боротьбу з голосуванням поштою

24 серпня, 21:53
Reuters: Пермський НПЗ припинив роботу після атаки дрона

24 серпня, 21:29
Болгарія планує збудувати дамбу для охолодження АЕС через обміління Дунаю

24 серпня, 20:59
Трамп підвищить мита на автомобілі, запчастини та сталь з Канади на 50%

24 серпня, 19:55
Перші військові навчання Коаліції охочих відбудуться в жовтні-листопаді, - Макрон

РЕКЛАМА
Дізнатися більше
Політика
Українська політика
Фотогалереї

ПУБЛІКАЦІЇ

ТАМАРА КУЦАЙ
ФОТО **Мистецтво як необхідність. Як українське мистецтво представлене на бієнале сучасного мистецтва в Чехії**
Бієнале цьогоріч досліджує мистецтво як щось, без чого не може існувати суспільство навіть в умовах війни.

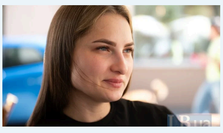

ТЕТЯНА НЕГОДА
Cherry, начмед полку Code 9.2: «Відколи прийняла медслужбу, жоден поранений, який до нас потрапив, не пішов у чорний пакет»
Ліна Cherry, начальниця медичної служби 475 ОШП Code 9.2, розповідає про роботу бойових медиків, порятунок важкопоранених, проблему турнікетного синдрому та евакуацію під...

Всі публікації

БЛОГИ

ОКСАНА ЖОЛНОВИЧ
Гроші, послуги, підтримка: що насправді потрібно батькам, які виховують та доглядають дітей та дорослих з інвалідністю
Ми маємо робити усе необхідне, аби підтримка вразливих категорій людей була такою, аби ніхто не лишився сам на сам зі своєю бідою.

ОЛЕГ РЕПАН
Незалежність: проголосили чи відновили?
Ми не можемо змінити слова, написані 24 серпня 1991 року. Але можемо спитати самі себе: «Як я сприймаю це свято?»

Усі дописи блогів

РЕКЛАМА
Дізнатися більше
Київські новини
Українська економіка
30 років гривні
Східноєвропейці
Спортивні новини
Здоров'я статті
Світові новини
Відео репортажі

У разі повного чи часткового відтворення матеріалів пряме гіперпосилання на LB.ua обов'язкове! Передрук, копіювання, відтворення або інше використання матеріалів, що містять посилання на агентство вини" й "Українська Фото Група", заборонено.
розміщуються на сайті з позначкою "Реклама" / "Новини компаній" / "Пресреліз" / "Promoted", є рекламними та публікуються на правах реклами. Редакція може не поділяти погляди, які в них Матеріали з плашкою СПЕЦПРОЕКТ є рекламними, проте редакція бере участь у підготовці цього контенту і поділяє думки, висловлені у цих матеріалах.
се відповідальності за факти та оціночні судження, оприлюднені у рекламних матеріалах. Згідно з українським законодавством, відповідальність за зміст реклами несе рекламодавець.
онлайн-медіа; ідентифікатор медіа - R40-05097

Про використання cookies
Продовжуючи переглядати LB.ua ви підтверджуєте, що ознайомилися з Правилами користування сайтом та погоджуєтеся на використання файлів cookies
Про файли cookies ПОГОДЖУЮСЬ