ПОЛІТИКА

Зеленський нагородив помічника президента Азербайджану орденом "За заслуги"

24 серпня, 14.44 Этот материал также можно прочитать на русском

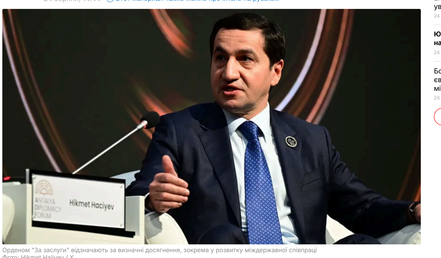

Орденом "За заслуги" відзначають за визначні досягнення, зокрема у розвитку міждержавної співпраці
Фото: Hikmet Hajiyev / X

Президент України Володимир Зеленський нагородив помічника президента Азербайджану – завідувача відділу зовнішньої політики адміністрації президента Хікмета Гаджиєва орденом "За заслуги" III ступеня. Указ про це опублікували на сайті голови держави.

У документі зазначається, що Гаджиєва та представників інших держав нагородили за вагомий особистий внесок у зміцнення міждержавного співробітництва, підтримку державного суверенітету й територіальної цілісності України.

РЕКЛАМА

Посол України в Азербайджані Юрій Гусєв привітав помічника президента Азербайджану у соцмережі X.

"Серед нагороджених – помічник президента Азербайджану Хікмет Гаджиєв, його удостоєно ордена "За заслуги" III ступеня. Вітаємо і дякуємо за співпрацю", – написав Гусєв.

Орден "За заслуги" – державна нагорода України, заснована 1996 року. Нею відзначають громадян України й іноземців за визначні досягнення, зокрема у розвитку міждержавної співпраці.

Поділитися

нагорода Азербайджан президент

Як читати "ГОРДОН" на тимчасово окупованих територіях Читати

РЕКЛАМА

Грибок – це паразит, і він гине від краплі звичайної!...

Не стрижіть грибкові нігті! Грибок виводиться миттєво – візьміть

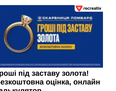

Гроші під заставу золота! Безкоштовна оцінка, онлайн калькулятор

МАТЕРІАЛИ ЗА ТЕМОЮ

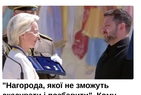
"Нагорода, якої не зможуть скасувати і позбавити". Кому Зеленський першому вручив новий орден Європи
23 липня, 18:52 ПОЛІТИКА

Драпатий, якого нагородили мечем королеви Великобританії, розповів про ставлення британців до України
4 серпня, 16:11 БУЛЬВАР

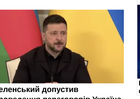
Зеленський допустив проведення переговорів Україна – США – РФ в Азербайджані
25 квітня, 13:39 ПОЛІТИКА

БУЛЬВАР

"Ці помідори – топ. Ви здивуєтеся, що я додаю в банку". Цікавий рецепт консервованих помідорів
24 серпня, 14:01 БУЛЬВАР

Це найсмачніші солодкі консервовані помідори. Названо точну кількість цукру для збалансованого смаку
24 серпня, 13:53 БУЛЬВАР

Чи можна їсти картоплю, яка потріскалася?
24 серпня, 11:42 БУЛЬВАР

СВІЖІ БЛОГИ

Чепинога: "У вас є кравчучка?" – діставав я Леоніда Макаровича
24 серпня, 15:19

Пекар: Якщо буде третя світова, то краще жити в Україні
24 серпня, 14:40

Ейдман: Уявімо, що Путін викрав й ув'язнив Зеленського
24 серпня, 14:09

Ющенко: Жодна навала не розіб'є наш хребет
24 серпня, 13:49

Богданов: Мрія про тиху, європейську Україну вбита. Це міраж
24 серпня, 11:45

Більше блогів

РЕКЛАМА

НАЙПОПУЛЯРНІШЕ

1. "Хлопчик-вовк" з Іспанії помер у 80. Історія чоловіка, який 12 років прожив серед диких тварин
   27905
2. "Це його відповідальність". На тлі нових плівок НАБУ Федоров закликав Зеленського відповісти на одне запитання
   27902
3. Реактивний Shahed влучив у локомотив пасажирського поїзда під час евакуації
   34321
4. "Останнє слово не за тираном". Пенс, Келлог і Буданов виступили на форумі консервативних сил у Києві. Фото
   26690
5. Федоров відповів, чи планує балотуватися у президенти
   27142

НАЙПОПУЛЯРНІШЕ

РЕКЛАМА

Грибок – це паразит, і він гине від краплі звичайної!...

Зручний, безпечний та стильний чайник від Xiaomi.

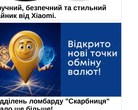

Відділень ломбарду "Скарбниця" стало ще більше!

СВІЖІ НОВИНИ

Сьогодні, 15:19
Чепинога: "У вас є кравчучка?" – діставав я Леоніда Макаровича

Сьогодні, 15:01
Через брак кадрів під час війни "Метінвест" скоротив перенавчання та співпрацює з вишами

Сьогодні, 15:01
ЗСУ пошкодили російські винищувачі Су-33 і МіГ-29. Броварі писав про ураження ще одного літака

Сьогодні, 14:44
Зеленський нагородив помічника президента Азербайджану орденом "За заслуги"

Сьогодні, 14:47
Компанія "Автострада" і ТТ засновник Максим Шкіль профінансували інсталяцію на монументі "Батьківщина-мати"

Сьогодні, 14:40
Пекар: Якщо буде третя світова, то краще жити в Україні

Сьогодні, 14:39
Україна повернула через Білорусь 10 своїх воїнів, яких вважали зниклими безвісти – Зеленський

Сьогодні, 14:09
Ейдман: Уявімо, що Путін викрав й ув'язнив Зеленського

Сьогодні, 14:06
"Ракетна небезпека, паливо не заливаємо!" Росіяни скаржаться на нові обмеження на заправках у РФ

Сьогодні, 13:47
У МЗС Польщі пообіцяли Україні "великі проблеми" в ЄС через Бандеру та Шухевича

Більше новин

ПОПУЛЯРНЕ В БУЛЬВАРІ

1. Вона – у божественній вінчальній сукні, а він – у формі. Падалко і Соболєв обвінчалися. Фото
   31333
2. Покладіть це в кожну банку – і помідори можна зберігати навіть у квартирі. Рецепт консервації
   14423
3. Хіт серпня – неймовірно соковитий яблучний пиріг. Рецепт, який стане улюбленим
   5340
4. Ользі Сумській – 60. Як актриса ставиться до віку, чому конфліктує з сестрою та чи поїде з України
   3254
5. Ця консервація розлітається за хвилини. Салат з помідорів на зиму
   1760

+380 (44) 207-13-01 +380 (44) 207-13-02 editor@gordonua.com

© 2026. Всі права захищені Designed by Kiselev

Всі матеріали, які розміщені на цьому сайті з посиланням на агентство "Інтерфакс-Україна", не підлягають подальшому відтворенню та/або розповсюдженню в будь-якій формі, крім як з письмового дозволу.

Усі опубліковані фотоматеріали Depositphotos.ua не підлягають подальшому відтворенню та/або розповсюдженню в будь-якій формі без письмового дозволу компанії.

Матеріали, позначені піктограмами PR, "Інновація", "Думка", "Персона", "Актуально", "Вибори" та "Вплив", публікуються на правах реклами.

Комерційні матеріали можуть розміщуватися у розділі "Пресрелізи". У випадках суспільної значущості публікацій в цьому розділі допускається і на безоплатній основі.

Вебсайт "Інтернет-видання "ГОРДОН", Ідентифікатор в Реєстрі суб'єктів у сфері медіа: R40-05269

вул. Професора Підвисоцького, 6-В, м. Київ, Україна, 01103

Призначено для осіб, старших за 21 рік