Ярославский предупредил Фридмана "не заниматься скупкой краденного"

Ярославский предупредил Фридмана "не заниматься скупкой краденного"

Читать на русском | Додати як бажане джерело в Google

Народные депутаты от Партии регионов **Дмитрий Святаш** и **Василий Поляков** должны **"УкрСибБанку"** 100 млн долларов. Об этом в интервью РБК-Украина заявил **Александр Ярославский,** добавив, что не причастен к рейдерской атаке на корпорацию АИС.

Ярославский отметил: "Я в бизнесе уже более 20 лет. И никогда ни в одной грязной истории я не был замечен, и замечен не буду. Менять свою позицию в 53 года мне нет никакого смысла. Что касается АИС, никакие их активы мне не нужны. АИС должен только "УкрСибБанку" более 100 миллионов долларов. У них есть долги и перед консорциумом банков. Это "Альфа-Банк", "ВТБ-банк". Всего это около 200 млн долларов".

Бизнесмен проинформировал, что залоги принадлежат "УкрСибБанку". "А они (Поляков и Святаш) эти активы понесли в залог в другие банки, например в "Альфу", — сказал Ярославский.

В этой связи, он обратился к российскому руководству "Альфа-Банка". "Я попросил, чтобы мы были абсолютно корректны. Чтобы не получилось так, что украинская "дочка" "Альфа-Банка" занимается, фактически, скупкой краденного. Потому что эти залоги, эти активы, фактически украдены у "УкрСибБанка". По документам все можно проверить. Уверен, что коллеги из Москвы меня поняли и дадут по рукам своим украинским представителям", — сказал владелец DCH.

На вопрос о том, насколько соответствуют действительности недавние заявления Святаша и Полякова относительно их выхода из бизнеса, Ярославский ответил вопросами: "Полякову и Святашу нужно определиться — они депутаты или бизнесмены? Они получают только депутатскую зарплату или живут со своего бизнеса? А то непонятно — вроде все свои компании отдали в управление, но продолжают ими заниматься".

Бизнесмен также назвал фальшивкой цитаты политической направленности, опубликованные некоторыми порталами со ссылкой на его имя. В частности, ряд ресурсов приписал Ярославскому следующую цитату: "Я отдал бы обе руки за освобождение Тимошенко ради ускорения евроинтеграции Украины".

Ярославский ответил кратко: "Я за 20 лет вообще не давал никаких политических интервью или комментариев. И вдруг я в 53 года сошел с ума и начинаю давать такие интервью. Я бизнесмен, и мой финальный продукт — это деньги. Этим все сказано". Судиться с журналистами бизнесмен не намерен.

"Я даже не собираюсь заниматься этой чепухой. Меня все прекрасно знают, и знают мое отношение к политическим вопросам. Это не мое поле деятельности, я там ни на что не влияю и заниматься этим не собираюсь. Мое поле деятельности — бизнес, на нем я сфокусирован, им я буду заниматься. Такие фальшивки — это глупость. А я буду еще более глупо выглядеть, если буду отвечать на каждую глупость", — отметил он.

Ранее пресс-служба АИС распространила сообщение, что бизнес-структура DCH Александра Ярославского осуществляет рейдерскую атаку с целью получения контроля над группой компаний АИС.

РБК

Теги: Ярославский, Укрсиббанк, Поляков, Святаш

11 листопада 2013 г., 00:00 | Переглядів: 3625 | Коментарі: 0

Роздрукувати | Надіслати товаришу

Коментарі:

comments powered by Disqus

Важливі новини

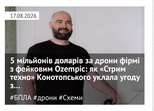

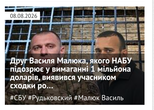

ЦЕНЗУРА — ЯК ОБІЙТИ БЛОКУВАННЯ І ЧИТАТИ НАШ САЙТ

Останні новини

По дні | По переглядах | По коментарях

- 15:44 Президент доручив уряду провести конкурс на найкращий проєкт пам'ятника Івану Мазепі в Києві
- 15:38 Китай будує новий військовий форпост у Південнокитайському морі: супутники показали масштаби
- 15:35 На Волині українців мобілізують одразу після перетину кордону, — омбудсмен
- 15:25 У Харкові оголосили дати проведення «ХарківПрайду-2026»: під час заходу збиратимуть кошти для ЗСУ
- 15:20 У Польщі затримали 23-річного чоловіка за підозрою у підготовці нападу на топполітиків
- Підписуйтесь на наш канал в Telegram. Оперативно про головне
- 15:15 «Я в опозиції до системи, а не до політика»: Федоров спростував чутки про візит до США та розповів про участь у виборах
- 15:10 НАЗК викрило посадовця ДПСУ Войтенка на брехні в декларації майже на 5 мільйонів гривень
- 15:05 У ПАР застрелили колишнього чемпіона світу з боксу Золані Тете: нападники втекли
- 15:00 У Запорізькій області поранено командира 64-ї бригади РФ Шабаєва, причетної до звірств у Бучі
- 14:56 СЗР: Лукашенко відкрито вербує білорусів до армії РФ — обіцяють 28 тисяч доларів за контракт
- 14:54 На Дніпропетровщині загинув захисник із Білоцерківщини Роман Тарасенко
- 14:49 **Чорноморськ атакують дрони, ракети й КАБи: по Одещині запустили десятки повітряних цілей**
- 14:47 Золоті резерви Росії впали до мінімуму за понад шість років: ЦБ продовжує розпродаж
- 14:43 Трамп назвав Ормузьку протоку «американською територією» та заявив про повний контроль США
- 14:37 У Брюсселі напередодні Дня Незалежності Україні підняли синьо-жовтий прапор
- 14:32 РФ готує полігони до нової хвилі мобілізації: «АТЕШ» заявив про прибуття спеціальних комісій
- 14:25 Водія оштрафували за спробу вивезти DJI Mavic 5 до Румунії, але дрон повернули
- 14:21 Довічне ув'язнення: нападнику на військовослужбовця ТЦК у Львові повідомили про підозру
- 14:17 **Росія вдарила балістикою по Бориспільському району: є загиблий і п'ятеро постраждалих**
- 14:12 Зеленський підтвердив ураження НПЗ «Новокуйбишевський» та хабу Ozon у Росії
- 14:07 Ізраїль розглядає удари по турецьких військових у Сирії, не побоюючись статті 5 НАТО
- 14:02 «Дія» призупинила чотири послуги через технічні роботи: названо терміни

Теги новин

COVID-19 агрессия России Атака Война Война ВСУ Вторжение Дональд Трамп Донбасс ДТП Зеленский ЗСУ Киев Київ коронавирус Коррупция Напад Росії на Україну Нападение России на Украину оккупанты оккупанты Порошенко Путин Росія Россия сбу США Украина Україна ЧП Эпидемия коронавируса

Наші опитування

Чи вірите ви, що Дональд Трамп зможе зупинити війну між Росією та Україною?

- Так, повністю зможе
- Частково зможе, але не відразу
- Ні, не зможе
- Це залежить від дій інших сторін
- Важко відповісти

Голосувати

Показати результати опитування
Показати всі опитування на сайті

2013-2026 © АНТИКОР — національний антикорупційний портал
Реклама на сайті • Наші партнери
Політика конфіденційності

Використання матеріалів сайту дозволено лише за наявності активного гіперпосилання на джерело. Усі права на тексти, зображення, фотографії та відеоматеріали належать їх авторам.