Арсен Аваков: криминальное прошлое министра МВД

Читать на русском
Додати як бажане джерело в Google

Арсен Аваков: криминальное прошлое министра МВД

В Украине уже давно никого не удивляют ранее судимые президенты и генеральные прокуроры.

И если бы украинские правоохранительные органы не были такими коррумпированными и не закрывали уголовные дела за взятки или по команде сверху, то сейчас бы мы могли иметь и официально ранее сидевшего министра внутренних дел. Причем в биографии Арсена Авакова было достаточно криминальных эпизодов, чтобы их хватило не на одну «ходку»! Просто удивительно, как человек, у которого всю жизнь были такие сложные отношения с законом, стоит на его страже вот уже три года, получив репутация самого «незаменимого» министра правительства!

Как советский инженер стал банкиром?

Действительно, как? Четверть века назад, на рубеже политических и экономических эпох, граждане рассыпавшегося СССР искренне верили в то, что с падением «диктатуры компартии» и переходом на «рыночные рельсы» у всех появится шанс стать миллионером — нужно только усерднее мыть и продавать пресловутые яблоки, мыть и продавать. Но оказалось, что миллионерами (не в купонах, конечно) становятся не те, кто моет яблоки, а те, кто возит их крупным оптом, или приватизирует и потом сдает в аренду целые сады. Что же помогло простому советскому инженеру Арсену Авакову сделать первый шаг в большой бизнес, и со временем войти в сотню богатейших людей Украины, стать одним из министров-олигархов «постмайданных» правительств – у которого большая часть бизнеса находится за границей? В этом будет разбираться SKELET-info.

Арсен Борисович Аваков родился 2 января 1964 года в поселке имени Кирова (ныне – Бинагади), расположенного на окраине Баку (Азербайджан), в семье военного летчика Бориса Суреновича Авакова (1936-1995). Его отец был этнический армянин и от рождения носил фамилию Авакян, но «русифицировал» её ещё в летном училище. «Русифицировалась» и его мама Татьяна Матвеевна Авакова: в 2014 году появилась информация от якобы её земляков, что в девичестве она была Тани Габараевой из села Тилиан Знаурского района Южной Осетии. В народе говорят, что это, возможно, и объясняет ту чрезмерно агрессивную неприязнь, которую Арсен Аваков питает к бывшему грузинскому президенту: во время Августовской войны 2008 года Знаурскому району немало досталось от солдат Михеила Саакашвили.

Впрочем, это лишь предположение: как известно, Аваков никогда не отличался хорошими манерами и сдержанностью – что совсем не удивляет, учитывая его прошлое.

Кубик от SKELET-info, для настроения:

Важливі новини

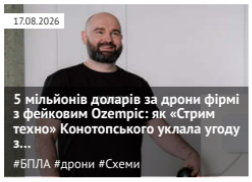

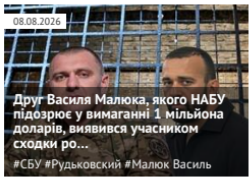

Останні новини

По даті | По переглядам | По коментарям

15:38 Китай будує новий військовий форпост у Південнокитайському морі: супутники показали масштаби
15:33 На Волині українців мобілізують одразу після перетину кордону, — омбудсмен
15:30 Швидше за Болта: китайський робот Lightning встановив рекорд, пробігши 100 метрів за 9,32 секунди
15:25 У Харкові оголосили дати проведення «ХарківПрайду-2026»: під час заходу збиратимуть кошти для ЗСУ
15:20 У Польщі затримали 23-річного чоловіка за підозрою у підготовці нападу на топполітиків

Підписуйтесь на наш канал в Telegram. Оперативно про головне

15:15 «Я в опозиції до системи, а не до політика»: Федоров спростував чутки про візит до США та розповів про участь у виборах
15:10 НАЗК викрило посадовця ДПСУ Войтенка на брехні в декларації майже на 5 мільйонів гривень
15:05 У ПАР застрелили колишнього чемпіона світу з боксу Золані Тете: нападники втекли

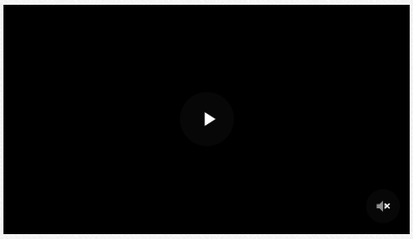

Семья летчика часто переезжала с места на место (республики СССР, Чехословакия), прекратив кочевой образ жизни лишь в 70-х, прочно обосновавшись в Харькове. Там Арсен окончил школу, и родители устроили его препаратором в Харьковский политехнический институт (ныне – Национальный технический университет) на кафедру «Автоматизированные системы управления», на которой затем и учился. Далее в биографии Авакова можно наблюдать некоторую путаницу: отсутствуют какие-либо сведения о его службе в армии, утверждается, что в 1987-м он начала работать инженером в НИИ Охраны вод, и в тоже время говорится, что диплом инженер-системотехника он получил лишь в 1988-м. Но инженер без диплома в советское время был немыслим, в отличие от нынешних бездипломных министров!

А вот далее – самое интересное! Во всех вариантах биографии Авакова, которые смог обнаружить SKELET-info, его бизнес-карьера начинается в 1990-м году с учреждения АО «Инвестор», его первого и самого главного предприятия (затем «Инвестор» выступал учредителем и акционером других предприятий, превратившись в холдинг). А уже в 1992 году Аваков заработал столько денег, что ему потребовался свой банк – и он (точнее, АО «Инвестор») учредил АКБ «Базис». Всего за два года от инженера с зарплатой 250 рублей до банкира! На Западе о таких гениях снимают фильмы и пишут книги, но наш герой почему-то упорно умалчивал, на каких таких золотых яблочках он разбогател.

Тайное стало явным годы спустя, хотя информация о деятельности Авакова в начале 90-х весьма обрывиста – это один из самых «шифрующихся» олигархов Харькова. Итак, в 1990 году Арсен Аваков совместно с Геннадием Гаевым (1963 г.р.) и ранее судимым Александром Коноваловым (1949 г.р.) создали акционерное общество «Инвестор» — в котором главную роль играл именно Коновалов, а не Аваков. А их первым бизнесом были не яблочки, а цветной металл, который где-то «добывали» Аваков с Гаевым, и толкал за валюту или по бартеру Коновалов. Впрочем, помимо выручки за металл, у «Инвестора» были еще немалые финансы неизвестного происхождения, ради коммерческого использования которых и затевалось АО «Инвестор» (тогда в стране было не так много ОА). По слухам, это могли быть деньги одной из харьковских ОПГ.

В 1992 году «Инвестор» через банк «Базис» начал вкладывать деньги во множество перспективных проектов. И вот тут происходят следующие события: правоохранительные органы арестовывают некоего Вальшонка, директора фирмы «Поток», связанной с АО «Инвестор», обвиняя его в хищении в особо крупных размерах. Александр Коновалов обратился к Геннадию Кернесу (*подробнее о нем читайте в статье Геннадий Кернес. Темные страницы прошлого харьковского мэра*), который тогда крутил роман с Оксаной Гайсинской (своей будущей женой), дочкой заместителя генерального прокурора Юрия Гайсинского. Через Кернеса и Оксану он делает Гайсинскому несколько подарков, в том числе оплачивает его отдых в санатории за счет АО «Инвестор». Это был неосторожный шаг: появились следователи уже МВД, которые начали шить дело самому Коновалову — за взятки. Под угрозой краха оказался и сам «Инвестор», счета которого могли арестовать.

Геннадий Гаевой

И вот тут неожиданно все разрешилась как нельзя лучше для Арсена Авакова. В конце 1992 года Александра Коновалова убивают двумя выстрелами в упор. По официальной версии, которой придерживается сам Аваков, Коновалова убил собственный охранник, для того чтобы ограбить босса и сбежать с его бумажником и часами в Донецк. Охранника этого нашли через несколько месяцев мертвым, поэтому и повесили на него это убийство. Однако бывший член украинской и американской мафии 90-х Леонид Ройтман (Лёня Длинный) в одном из своих «откровений» заявил, что Коновалова якобы заказал Аваков, а исполняли заказ люди криминального авторитета Александра Мильченко (Матроса). Так это или нет, но после смерти Александра Коновалова АО «Инвестор» осталось в полном распоряжении Арсена Авакова, ставшего главным акционером и хозяином компании, и его верного компаньона Геннадия Гаевого.

Грузите конденсат бочками!

Не все украинцы знают, что продаваемый в Украине чай марки «Ahmad», считающийся одним из лучших в стране, появился тут благодаря Авакову: в 1994-м «Инвестор» начал импорт этого чая, а в 1999-м открыл в Харькове «Украинскую чайную фабрику Ahmad Tea», занявшуюся паркованием импортируемого развесного чая. Интересно, что ценители чая считают харьковский «Ahmad» откровенно неважным, а еще ходят слухи о том, что Аваков приложил руку к созданию проблем для ввоза в Украину основного конкурента «Ahmad» — чая «Dilmah» (пакуется в Шри-Ланке непосредственным производителем), который с 2015 года почти исчез с полок украинских магазинов.

15:00 У Запорізькій області поранено командира 64-ї бригади РФ Шабаєва, причетної до звірств у Бучі

14:56 СЗР: Лукашенко відкрито вербує білорусів до армії РФ — обіцяють 28 тисяч доларів за контракт

14:54 На Дніпропетровщині загинув захисник із Білоцерківщини Роман Тарасеня

14:49 **Чорноморськ атакують дрони, ракети й КАБи: по Одещині запустили десятки повітряних цілей**

14:47 Золоті резерви Росії впали до мінімуму за понад шість років: ЦБ продовжує розпродаж

14:43 Трамп назвав Ормузьку протоку «американською територією» та заявив про повний контроль США

14:37 У Брюсселі напередодні Дня Незалежності України підняли синьо-жовтий прапор

14:32 РФ готує полігони до нової хвилі мобілізації: «АТЕШ» заявив про прибуття спеціальних комісій

14:25 Водія оштрафували за спробу вивезти DJI Mavic 3 до Румунії, але дрон повернули

14:21 Довічне ув'язнення: нападнику на військовослужбовця ТЦК у Львові повідомили про підозру

14:17 **Росія вдарила балістикою по Бориспільському району: є загиблий і п'ятеро постраждалих**

14:12 Зеленський підтвердив ураження НПЗ «Новокуйбишевський» та хабу Ozon у Росії

14:07 Ізраїль розглядає удари по турецьких військових у Сирії, не побоюючись статті 5 НАТО

14:02 «Дія» призупинила чотири послуги через технічні роботи: названо терміни

Теги новин

COVID-19 агрессия России Атака Війна Война ВСУ Вторжение Дональд Трамп Донбасс ДТП Зеленский ЗСУ Киев Київ коронавирус Коррупция Напад Росії на Україну Нападение России на Украину оккупанты окупанти Порошенко Путин Росія Россия СБУ США Украина Україна ЧП Эпидемия коронавируса

Наші опитування

Чи вірите ви, що Дональд Трамп зможе зупинити війну між Росією та Україною?

- Так, повністю зможе
- Частково зможе, але не відразу
- Ні, не зможе
- Це залежить від дій інших сторін
- Важко відповісти

Голосувати

Показати результати опитування
Показати всі опитування на сайті

Однако не чай сделал Арсена Авакова одним из богатейших олигархов Украины, а газовый конденсат, добываемый на месторождениях Харьковской, а потом и Полтавской области. В этот бизнес Аваков попал в середине 90-х, и он один только знает, как и через каких людей. Известно лишь, что до 1996 года эта тема была в ведении харьковской группы, возглавляемой тогдашним председателем областного совета Александром Масельским. Имеется информация, что они были близко знакомы (возможно, знакомство состоялось через зятя Масельского Александра Ярославского, *подробнее о нём в статье* *Александр Ярославский: три брака харьковского «короля»*), более того, Масельский благоволил Авакову и оказывал ему некоторую поддержку.

Александр Масельский (в центре)

Этой поддержкой Аваков сильно злоупотреблял, о чем свидетельствовало возбуждение в 90-х уголовного дела по фактам хищения газоконденсата с Балаклейского месторождения ГПУ «Шебелинкагаздобыча», по которому его «тягала» прокуратура. Полной информации о деле не сохранилось (его закрыли и «потеряли» еще до первого Майдана), но причастные к нему источники сообщали, что работала схема, по которой официальная добыча конденсата занижалась, а разница доставалась предприятиям Авакова ООО «Инвестор-Нефтегаз» и ЗАО «Инвестор-Атика», а также связанным с ними АОЗТ «Предприятие Харьковского района «Перерабатывающий завод»» и ЗАО «Фабрика по производству топливной добавки».

С 1996 года газовый бизнес Авакова расширился: «Инвестор» учреждает ООО «Энергия-95», акционерами которого также стали Ашот Амирян (вице-президент «Инвестора») и Игорь Котвицкий (бывший секретарь Авакова, повышенный им до ближайшего помощника. *Справка по нему:* *Игорь Котвицкий. Богатый нарден, или «кошелек» Арсена Авакова*). Затем появилось ООО «Надра», которым владели Александр Дыменко и Александр Кариман – так же доверенные лица Авакова, «Инвестор-Поиск», «Соло ЛТД» и другие предприятия. В течение нескольких лет они успешно «доили» несколько месторождений: Денисовское, Огульцовское, Нарижнянское, Марьинское и Сахалинское. В 2004 году против Котвицкого и Каримана возбуждалось уголовное дело – но оно было закрыто сразу после Майдана.

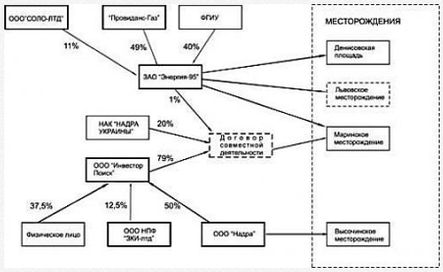

Через ООО «Инвестор-Нефтегаз» добытый газ поставлялся ЗАО «ТЭЦ-3» и ЗАО «Теплосеть ТЭЦ-4» — эти две компании были специально созданы Аваковым для аренды харьковских ТЭЦ-3 и ТЭЦ-4: приватизировать теплоцентрали было нельзя, поэтому им на шею посадили посредников-паразитов. Интересно еще вот что: ТЭЦ-3 снабжает электричеством и теплом индустриальный гигант «Турбоатом», и у Авакова в начале «нулевых» созрел план его приватизации через введение в долги перед ЗАО «ТЭЦ-3» (типичная схема того времени). Но, видимо, сомневаясь в собственных возможностях, Аваков предложил осуществить эту схему «на двоих» Константину Григоришину (*подробнее о нем читайте в статье* *Константин Григоришин. Заслуженный олигарх Украины и России*), и даже собирался продать ему 50% акций ЗАО «ТЭЦ-3».

Однако у Григоришина приватизация «Турбоатома» сорвалась, даже не начавшись – несмотря на полную поддержку Авакова, с февраля 2005 по февраль 2010 занимавшего пост губернатора Харькова. А после 2010 года директор «Турбоатома» Виктор Субботин договорился с новым руководством Харькова (Кернесом и Добкиным, подробнее о них в статьях *Геннадий Кернес. Темные страницы прошлого харьковского мэра* и *Михаил Добкин: Допа на крючке у Гепы*) о расторжении договора аренды ТЭЦ-3 компанией ЗАО «ТЭЦ-3», с возвращением теплоцентрали в собственность города.

Аваков, чей бизнес тогда подвергся массированной атаке по всем фронтам, не слишком цеплялся за ТЭЦ-3, и вскоре стало ясно почему: у ЗАО «ТЭЦ-3» образовался долг в 340 миллионов гривен перед НАК «Нафтогаз». Но как и почему, если структуры Авакова поставляли на ТЭЦ-3 свой газ по хитрым схемам? Очевидно, это были последствия использования еще одной схемы, по которой аваковские компании вновь сумели «развести на бабки» государство.

От чего бежал Аваков?

31 октября 2012 года в Харькове совершил самоубийство глава правления АО «Инвестор» Александр Мотылевский, работавший в компании с середины 90-х годов. Его смерть была резонансной не только потому, что в тот самый момент основные фигуранты очередного уголовного дела «Инвестора» (Аваков, Амирян, Котвицкий, Гаевой) находились в бегах в солнечной Италии, куда они успели вывести значительную часть своего капитала. Так, собственно, и появился итальянский бизнес Авакова, который продолжает работать там и сегодня (*подробнее об этом читайте в статье* *Dolce vita АРСЕНА АВАКОВА: ІТАЛІЙСЬКИЙ БІЗНЕС ТА ОФШОРИ*). Так вот, пока Аваков с ближайшими партнерами и помощниками вдыхали средиземноморский бриз, в Украине отдуваться за всех пришлось Мотылевскому, которого начали вызывать к следователям. В своей прощальной записке Мотылевский обвинил Авакова в том, что тот подставил своих сотрудников, а Амиряна и вовсе обозвал нехорошим словом. В связи с этим УМВД возбудила еще одно уголовное дело (доведение до самоубийства), по которому пообещало допросить Авакова как подозреваемого. В ответ на это Аваков тут же парировал из Италии, что Мотылевского замордовали допросами и угрозами следователи МВД и прокуратуры, выполнявшие заказ «режима».

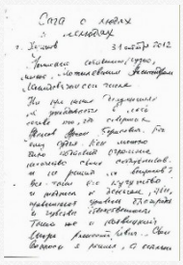

Прощальная записка Мотылевского

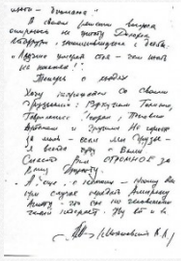

Прощальная записка Мотылевского

В этой перепалке почти незамеченной проскочила в СМИ информация от работников МВД, что в квартире якобы выбросившегося из окна Мотылевского были найдены несколько вариантов предсмертных записок, а также нож со следами крови. Но эти новые озвученные факты не повлияли на ход следствия, а через два месяца избранный по списку БЮТ в Верховную Раду Аваков вернулся в Киев – где его защищала депутатская неприкосновенность и статус оппозиционного политика. И всё же вопрос не в том, почему он вернулся, а в том, почему он бежал?

Арсен Аваков с самого начала своего бизнеса постоянно имел неприятности с законом. В то время, как другие начинавшие олигархи придумывали виртуозные юридические схемы практически легального ухода от налогов или зарабатывали на оказании всевозможных услуг, Аваков тупо «тырил газ» или разводил на деньги доверчивых граждан. Так, в 1998-м году его банк «Базис» запустил лотерею «Строим метро вместе», все доходы от которой он обещал пустить на достройку новых станций Харьковского метрополитена. Однако куда делись собранные более 10 миллионов гривен (почти 6 миллионов долларов по тогдашнему курсу) осталось неизвестным, этот вопрос даже не поднимался: лотерея проводилась с «благословения» городской власти, которая наверняка была в доле. А еще в доле был Асхарбек Елоев — акционер «Базиса», основатель полусотни фирм-однодневок и харьковского траста «Быстрые деньги». В 1994 году эта финансовая пирамида «кинула» харьковчан на 2,83 миллиона долларов, часть которых ушла на счета в «Базисе».

В 2004-м, помимо уголовных дел по фактам хищения газа и выручки, против ряда фирм Авакова открыли дела за уклонения от налогов – но и они были закрыты сразу после Майдана. Более того, получив пост губернатора Харькова, Арсен Аваков начал строить «крышу» для своего бизнеса и своего окружения, при этом не стесняясь ставить условия министру внутренних дел Луценко (*справка по нему: Юрий Луценко. «Терминатор» украинской политики*).

В ноябре 2005 года министр внутренних дел Украины **Юрий Луценко** заявил, что Арсэн Аваков в ультимативной форме просит оставить в покое членов его команды. *«На днях мне позвонил главный милиционер Харьковщины и сказал, что губернатор поставил ему ультиматум: или он будет поднимать перед президентом вопрос о смене руководства МВД, или мы должны оставить в покое членов его команды, среди которых, кстати, немало взяточников... Этот выпад в свой адрес я, естественно, проигнорировал. Все коррупционеры для меня равны, к какой бы команде они не принадлежали»* – сказал министр («Комсомольская правда в Украине», 1 ноября 2005 г.).

А еще губернатор Аваков сразу перевел все подчиненные ему государственные и бюджетные структуры на обслуживание в свой банк «Базис», и через их счета начали проходить сотни миллионов казенных гривен. В ноябре 2006 года премьер Янукович обвинил Авакова в недостаче и нецелевых тратах государственных средств на сумму 120 миллионов гривен. Ну а самым громким в биографии Авакова стало уголовное дело по статье 365 (превышение служебных полномочий в корыстных целях), открытое на него в январе 2012 года – так сказать, по запоздалым итогам его работы на посту губернатора (незаконный захват и приватизация 55 гектаров земли летом 2009 года). На самом деле это дело было неполным: в период 2007-2009 г.г. Аваков с помощниками «отжали» у 9 садовых товариществ (некоторые принадлежали организациям инвалидов и «детей войны») более 30 тысяч участков общей площадью 700 гектаров — которые перешли в собственность сотрудниками фирм Авакова. И это дело было очень сильно запоздалым, поскольку с осени 2011-го Аваков и его компания уже находились в Италии — а значит, они сбежали туда не из-за него! Более того, их бегство готовилось заранее, с распродажей значительной части предприятий Авакова, которых у него было очень много. Кроме всех вышеупомянутых, до своего бегства Аваков полностью или частично владел такими предприятиями:

· Телерадиокомпания «ТВ+», радиотелевещательная компания «Тонис-центр», ООО «Радио «Новая Волна», ООО «Радиокомпания «Радио +», ООО ТРК «Радио-артель»

· ООО «Инвестор-прес-агенство», ООО «Издательский дом «Инвестор»

· АО «Хлебозавод №11», ЗАО «Хлебозавод «Салтовский»

· ДП «Инвестор Элит строй», ОАО МЖК «Интернационалист», АСК «Сплайн», ООО СП «Интербизнес», АСП «Ольховатка», ООО ОСК «Пирамида»

· ООО ТД «Салтовский», ООО «Универмаг «Украина», ОАО «Харьковский ЦУМ»

· ООО «Птицефабрика «Просяное», ООО «Староверовский птицекомплекс»

- СП «Травы Памира»
- ДП «Инвестор охрана сервис»
- АО «Форум», ООО «Лотика», ООО «Инвестор-Н», ООО «Фингер», ООО «Ветер»

Стоит заметить, что в компании «Тонис-центр» и ООО «Форум» Арсен Аваков выступал соучредителем с Геннадием Кернесом и его женой Юлией Гайсинской – но это было еще в 90-х, до того как эти два харьковских олигарха перессорились между собою.

Арсен Аваков и Геннадий Кернес

Так что же вынудило его бежать, и что стало причиной загадочного самоубийства Мотылевского? Может быть, наезд «донецких» — ведь в период 2010-2011 г.г. Аваков уступил часть своего газового бизнеса (в частности, ООО «Энергия-95») компаниям «D-tech Gaz Energy Limited» (Кипр), «Energy Ditek Limited» (Британские Виргинские острова), «Boston Indastrial Corporation L.P» — связанным с Ринатом Ахметовым и его близкому человеку Равилю Сафиулину (министру спорта). К слову, после второго Майдана, в 2014 году, Аваков вернул себе большую часть своих бывших газовых компаний, причем оригинальным методом: через суды, признавшими их продажу недействительными.

И все же наиболее вероятной причиной бегства Авакова, по мнению SKELET-info, следует считать провёрнутую аферу с банком «Базис». Она проводилась по схеме выдачи валютных кредитов (с их выводом за границу) под залог собственных компаний, которую использовали большинство украинских олигархов-банкиров (выключая Коломойского и его «Приватбанк»). Такая схема, фактически, крадет деньги вкладчиков и выделенные Нацбанком средства рефинансирования под видом кредитов, которые не возвращаются, а переводятся на счета других фирм банкира-олигарха. В случае с АКБ «Базис» одни только рядовые вкладчики лишились более 600 миллионов гривен! То есть Аваков бежал за границу не из-за политического преследования, не из-за того, что «донецкие» вынуждали его продать им часть бизнеса, и даже не за прошлые криминальные дела. Он бежал, потому что украл деньги вкладчиков своего банка – бросив отвечать за это сотрудников своих компаний и лично Александра Мотылевского.

Название фирмы *(на укр. языке)*	Доля в уставном фонде, которую контролировали Аваковы (в %)	Другие учредители (акционеры), их доли (в %)	Руководитель фирмы
[redacted]			

За что ж вы Сашку-то Музычко?

28 февраля 2014 года скандально известный ветеран УНА-УНСО Александр Музычко (он же Сашко Билый), который в первые дни после Евромайдана ходил с автоматом в руках «кошмарить» местные власти и прокуроров Ровно, толкнул очередную речь, заодно пообещав «повесить как собаку» нового министра МВД Арсена Авакова.

Реакция Авакова не заставила долго ждать. Спустя месяц, в ночь с 24 на 25 марта 2014 года, Александр Музычко был убит в ходе спецоперации МВД, которая, согласно официальному отчету, обезвреживала некую ОПГ. Смерть Музычко вызвала большой резонанс среди членов праворадикальных организаций и в первую очередь «Правого Сектора». Некоторые из них даже грозились отомстить Авакову, считая, что Музычко был убит по его приказу. В ответ Аваков дал интервью, в котором назвал «Правый сектор» бандитами и заявил, что «настоящие патриоты сейчас защищают границы Украины». Этот конфликт стал первым противоречием между победителями Майдана

К настоящему времени этот эпизод из новейшей истории Украины почти забылся, а между тем его можно было бы назвать практически знаковым, а в действиях Арсена Авакова можно было увидеть некоторую тенденцию, закономерность. Почему Аваков «наехал» на «Правый Сектор», только ли из-за одного Александра Музычко? И ведь это имело последствия: получивший огромную известность и популярность во время события на Майдане, «Правый сектор» споткнулся о подножку Авакова – и его рост как политической силы прекратился. И вскоре его подвинула другая праворадикальная сила – «Азов», возникшая на основе харьковского «Патриота Украины» при широчайшей поддержке Арсена Авакова. В апреле-мае 2014 года это была лишь неполная рота, которая «отличилась» при освобождении Мариуполя (обстреляв возле пивной толпу местных сторонников «сепаратистов»), летом уже батальон, а затем и целый полк специального назначения МВД. Одновременно с этим, при активном участии Романа Зварыча (*подробнее о нем читайте в Роман Зварыч. Без диплома и совести*) шло создание т.н. Гражданского Корпуса «Азов», представляющего собою уже общественное движение и зачаток политической партии.

—

Не стоит забывать и «эпическую» разборку в Княжычах, где устроили перестрелку подчиненные Авакова из различных структур – КОРДа, полицейских и Государственной службы охраны. Журналист Константин Стогний утверждает, что это была «операция зачистки». Об этом свидетельствуют и кадры расстрелянного автомобиля полицейских.

В момент перестрелки Аваков улетел в Канаду (утверждается, что он был ещё в Украине на момент трагедии и не мог о ней не знать) и подозрительно долго не возвращался в Украину. Затем дело благополучно замяли. Так что правду, судя по всему, мы узнаем не скоро.

Отметим, что ГК «Азов» практически не участвует в антиправительственных акциях (предпочитая «патриотические марши»), он также не поддерживает многие акции своих «единомышленников» из других национал-радикальных организаций Украины. Легко узнаваемые знамена «Азова» со скандальной руной (сами «азовцы» уверяют что это некий славянский символ) редко можно увидеть даже на акциях их «побратимов» из других добровольческих батальонов. То есть получается, что Арсен Аваков создал себе собственную «карманную» силовую и общественную структуру (два в одном флаконе), которая еще является несколько обособленной от других праворадикалов. Знать бы еще, для каких именно целей!

Сергей Варис, для SKELET-info

Теги: Гаевой Масельский Скандал МВД Аваков

Юлія Більченко
ВИПУСКОВИЙ РЕДАКТОР

28 лютого 2017 г., 12:27 Переглядів: 47007 Коментарі: 4

Роздрукувати Надіслати товаришу

Коментарі:

Sponsored

The Richest Person Alive Spends Five Hours a Week on Something Most People Quit in School
Blinkist Magazine

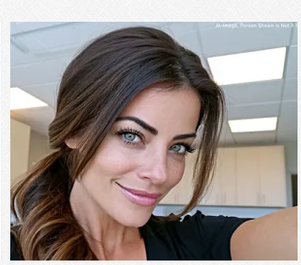

A Dating Website That Keeps Things Simple
Funchatt
Click Here

A Billionaire's Reading List: 5 Books Cuban Says Everyone Should Know

Blinkist Magazine

Incredible: This Cushion Lets Seniors Sit for Hours in Comfort

Ergonomic Seat Cushion

Stop Scrolling. Start Browsing Profiles.

Valentime

Learn More

by Taboola

Sponsored

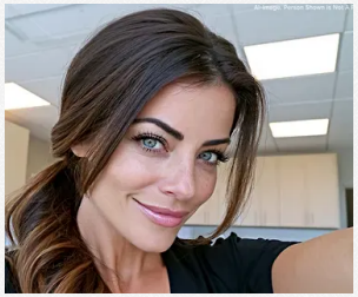

A Dating Website That Keeps Things Simple

Funchatt

Click Here

A Fresh Start for Singles Online [Join Now]

Funchatt

Click Here

The Richest Person Alive Spends Five Hours a Week on Something Most Peopl…

Blinkist Magazine

Incredible: This Cushion Lets Seniors Sit for Hours in Comfort

Ergonomic Seat Cushion

A Dating Website With No Apps Required

GoldenAgeSouls

Click Here

by Taboola

comments powered by Disqus

2013-2026 © АНТИКОР — національний антикорупційний портал

Реклама на сайті • Наші партнери

Політика конфіденційності

Використання матеріалів сайту дозволено лише за наявності активного гіперпосилання на джерело. Усі права на тексти, зображення, фотографії та відеоматеріали належать їх авторам.