АНТИКОР

Топ-теми:
- Арешт Єрмака
- Корупційна мафія Міндіча в Енергоатомі
- Напад Росії на Україну

Пошук...

НОВИНИ | КОНФЛІКТИ | ПОЗИЦІЯ | ДУМКА | ПОДІЇ | ВІЙНА | ВІДЕО | БЛОГИ

Про що говорили на «Українському сніданку» Пінчука в Давосі

Читать на русском
Додати як бажане джерело в Google

Про що говорили на «Українському сніданку» Пінчука в Давосі

Головною темою обговорення на «Українському сніданку» в швейцарському Давосі, організованого українським бізнесменом Віктором Пінчуком, стало «майбутнє України в мінливому світі». Про це повідомляє кореспондента Громадського.

«Український сніданок» — це 13-та подія фонду Пінчука, яка відбувається у швейцарському місті Давос поза рамками Всесвітнього економічного форуму.

Дискусію розпочли колишній прем'єр-міністр Великої Британії Девід Кемерон — посадовець, за якого відбувався референдум за вихід Британії з ЄС, і Роберт Гейтс — колишній міністр оборони США. Модерує захід американський політичний аналітик Фарід Закарія.

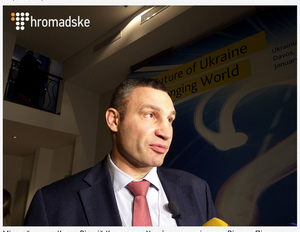

Міський голова Києва Віталій Кличко на «Українського сніданку» Віктора Пінчука в Давосі

З представників України на заході присутні голова Києва Віталій Кличко, на перехоплення якого ене можна здавати інтереси України, але треба бути на заходах, спілкуватися з іноземною аудиторією», депутат Сергій Лещенко, а також олігарх Олександр Ярославський.

Учасники заходу дискутували про відносини новообраного президента США Дональда Трампа із Росією і чи зможе він домовитись із Владіміром Путіним. Це викликало певні запитання у присутнього політичного істеблішменту, серед якого поширена думка, що намагання «посидіти і поговорити з Путіним» — дурниця.

Так само учасники заходу переконані і в тому, що не можна розміняти Україну на Сирію, і що оточення Трампа все ж зможе його зупинити у тому разі, якщо він почне кардинально змінювати свою політику щодо Росії.

Український олігарх Віктор Пінчук на «Українському сніданку» в Давосі

Раніше повідомлялося, що на давоському форумі Україна спробує залучити інвесторів, оскільки тема війни на Донбасі відійшла на другий план.

Нагадаємо, що Україна з'явиться перед інвесторами і світовими лідерами на форумі в Давосі, попри те що вона не представлена там офіційно.

Теги: Давос | Пінчук

Юлія Більченко
ВИПУСКОВИЙ РЕДАКТОР

19 січня 2017 г., 16:52 | Переглядів: 2019 | Коментарі: 0

Роздрукувати | Надіслати товаришу

Коментарі:

Sponsored

The Richest Person Alive Spends Five Hours a Week on Something Most People Quit in School
Blinkist Magazine

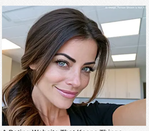

A Dating Website That Keeps Things Simple
Funchatt
Click Here

Incredible: This Cushion Lets Seniors Sit for Hours in Comfort
Ergonomic Seat Cushion

A Billionaire's Reading List: 5 Books Cuban Says Everyone Should Know
Blinkist Magazine

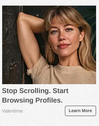

Stop Scrolling. Start Browsing Profiles.
Valentine
Learn More

by Taboola

0 Коментарів
1 Увійти

Розпочати обговорення...

УВІЙТИ ЗА ДОПОМОГОЮ
АБО ЗАРЕЄСТРУВАТИСЬ У DISQUS
Ім'я

• Поділитися
Найкращі | Найновіші | Найстаріші

Залиште перший коментар.

Підписатись | Приватність | Не продавати мої дані
DISQUS

Sponsored

The Richest Person Alive Spends Five Hours a Week on Something Most People Quit in School
Blinkist Magazine

A Billionaire's Reading List: 5 Books Cuban Says Everyone Should Know
Blinkist Magazine

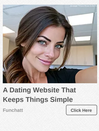

A Dating Website That Keeps Things Simple
Funchatt
Click Here

Incredible: This Cushion Lets Seniors Sit for Hours in Comfort
Ergonomic Seat Cushion

Susan Boyle is So Skinny Now and Looks Gorgeous.
Velvish

by Taboola

Важливі новини

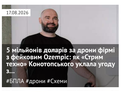

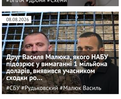

ЦЕНЗУРА
ЯК ОБІЙТИ БЛОКУВАННЯ І ЧИТАТИ НАШ САЙТ

Останні новини

Як дати | По переходам | По коментарям

- 15:33 На Волині українців мобілізують одразу після перетину кордону, — омбудсмен
- 15:30 Швидше за болта: китайський робот Lightning встановив рекорд, пробігши 100 метрів за 9,52 секунди
- 15:25 У Харкові оголосили дати проведення «ХаркіВПрайду-2026»: під час заходу збиратимуть кошти для ЗСУ
- 15:20 У Польщі затримали 23-річного чоловіка за підозрою у підготовці нападу на теплопункти
- 15:15 «Я в опозиції до системи, а не до політики»: Федоров спростував чутки про візит до США та розповів про участь у виборах

Підпишіться на наш канал в Telegram. Оперативно про головне

- 15:10 НАЗК вкинуло посадовця ДПСУ Войтечка на брехні в декларації майже на 5 мільйонів гривень
- 15:05 У ПАР застрелили колишнього чемпіона світу з боксу Золані Тете: нападники втекли
- 15:00 У Запорізькій області поранено командира 64-і бригади РФ Шабакова, причетної до звірств у Бучі
- 14:56 СЗР: Лукашенко відкрито вербує білорусів до армії РФ — обіцяють 28 тисяч доларів за контракт
- 14:54 На Дніпропетровщині загинув захисник із Білоцерківщини Роман Тарасенко
- **14:49 Чорноморськ атакують дрони, ракети й КАБи: по Одещині запустили десятки повітряних цілей**
- 14:47 Золоті резерви Росії впали до мінімуму за понад шість років: ЦБ продовжує розпродаж
- 14:41 Трамп назвав Омуньку протоку «американською територією» та заявив про повний контроль США
- 14:37 У Бросселі напередодні Дня Незалежності: Україна підняли синьо-жовтий прапор
- 14:32 РФ готує полігон до нової хвилі мобілізації: «АТЕШ» заявив про прибуття спеціальних комісій
- 14:25 Водія оштрафували за спробу вивезти Dji Mavic 3 до Румунії, але дрон повернули
- 14:21 Довічне ув'язнення: нападнику на військовослужбовця ТЦК у Львові повідомили про підозру
- **14:17 Росія ударила балістикою по Борисільському району: є загиблий і п'ятеро постраждалих**
- 14:12 Зеленський підтвердив ураження НПЗ «Новокуйбишевський» та хабу Orion у Росії
- 14:07 Ізраїль розглядає удари по турецьких військових у Сирії, не побоюючись статті 5 НАТО
- 14:02 «Дія» призупинила чотири послуги через технічні роботи: названо терміни
- **13:57 Кажетний удар по Київщині: у Борисільському районі спалахнула масштабна пожежа на АЗС**

Теги новин

COVID-19 агресия России Атака Війна Война ВСУ Вторжение Донбасс Трамп Донбасс ДТП Зеленский ЗСУ Киев Київ коронавирус Корупція Напад Росії на Україну Нападение России на Украину оккупанты оккупанти Порошенко Путин Росія Россия СБУ США Украина Україна ЧП Эпидемия коронавируса

Наші опитування

Чи вірите ви, що Дональд Трамп зможе зупинити війну між Росією та Україною?

- Так, повністю зможе
- Частково зможе, але не відразу
- Ні, не зможе
- Це залежить від дій інших сторін
- Важко відповісти

Голосувати

Показати результати опитування
Показати всі опитування на сайті

2013-2026 © АНТИКОР — національний антикорупційний портал
Реклама на сайті • Наші партнери
Політика конфіденційності

Використання матеріалів сайту дозволено лише за наявності активного гіперпосилання на джерело. Усі права на тексти, зображення, фотографії та відеоматеріали належать їх авторам.

Facebook | Twitter | YouTube | RSS-підписка | Email-розсилка | Мобільна версія

0.042458