Соратник Мураєва Шенцев написав заяву про складання депутатських повноважень

Читать на русском
Додати як бажане джерело в Google

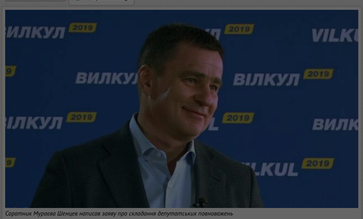

Соратник Мураєва Шенцев написав заяву про складання депутатських повноважень

Народний депутат Дмитро Шенцев написав заяву про складання депутатських повноважень.

Фото його заяви опублікував у своєму телеграм-каналі нардеп Олексій Гончаренко.

Шенцев – мажоритарник від Харкова, йшов на вибори у 2019 році від "Опозиційного блоку", який очолював Євген Мураєв. У парламенті був позафракційним.

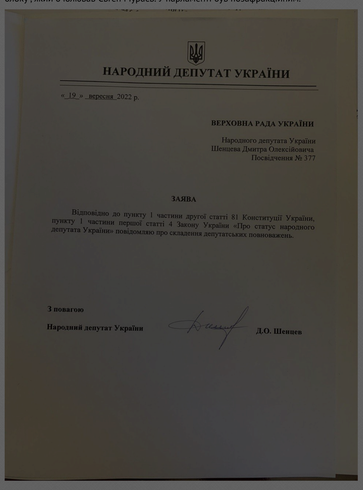

НАРОДНИЙ ДЕПУТАТ УКРАЇНИ

«19» вересня 2022 р.

ВЕРХОВНА РАДА УКРАЇНИ

Народного депутата України
Шенцева Дмитра Олексійовича
Посвідчення № 377

ЗАЯВА

Відповідно до пункту 1 частини другої статті 81 Конституції України, пункту 1 частини першої статті 4 Закону України «Про статус народного депутата України» повідомляю про складення депутатських повноважень.

З повагою

Народний депутат України Д.О. Шенцев

Теги: Парламент | Мураєв Євгеній | ОПЗЖ | Гончаренко Алексей | політиковане | Народные депутаты Украины | Депутати | Шенцев | Шенцев Дмитрий

Марія Войтенко
ОГЛЯДАЧ НОВИН

21 вересня 2022 г., 11:06 | Пер...

Роздрукувати | Надіслати тов...

Manage options

Коментарі:

comments powered by Disqus

Важливі новини

17.08.2026
5 мільйонів доларів за дрони фірмі з фейковим Octopric як «Стрим техно» Комотопського уклала угоду з...
#ВІЛА #дрони #Схеми

08.08.2026
Друг Василя Малюка, якого НАБУ підозрює у вимаганні 1 мільйона доларів, виявився учасником сходки ро...
#СБУ #Рудьковський #Малюк Василь

ЦЕНЗУРА
ЯК ОБІЙТИ БЛОКУВАННЯ І ЧИТАТИ НАШ САЙТ

Останні новини

По дії | По переходам | По коментарям

- 15:31 «Війна з Гітлером була помилкою»: Корвін-Міхке зробив скандальну заяву на тлі кампанії проти мера Варшави
- 15:25 Російські війська обстріляли навчально-тренувальну базу «Чорноморця» в Одесі
- 15:19 Ринок житла в Києві завмер: покупці тікають у західні області, а оренда різко дорожчає
- 15:15 Сили оборони уразили Новокуйбишевський НПЗ у Самарській області РФ, — Генштаб ЗСУ
- 15:11 Застава як «кешбек»: у НАБУ розкрили нову схему легалізації незаконних грошей
- Підписуйтесь на наш канал в Telegram. Оперативно про головне
- 15:06 2,8 тисячі доларів за громадянство для дітей: як суддя Бочаров два роки гальмує справу про хабар посадовця ДМС Сивохоня
- 15:00 «Дружба» із Симоньян і підтримка «Газпрому»: концерт Лободи у Вірменії обернувся скандалом
- 12:59 У Львові 25-річному чоловікові повідомили про підозру у вбивстві військовослужбовця ТЦК
- Львівський ТЦК відреагував на вбивство військовослужбовця: «Смерть від рук свого — особливо цинічна й болюча»
- На Закарпатті суд оштрафував водія за заниження вартості напівпричепа та конфіскував транспорт
- НБУ заборонив шахрайський сервіс MONEY24/7: компанії працювали без необхідних ліцензій
- У Херсоні російський дрон атакував поліцейських: загинув майор
- ТСЦ МВС та «Асвіо Банк»: чому за державні послуги українці змушені платити додаткові комісії
- Чоловік Ірини Мудрої назвав розслідування НАБУ й САП «здогадками та чутками й кинув слухавку
- У Варшаві скрипалька з Миколаєва зіграла «Києве мій»: відео розчулило мережу
- 12:16 У Луцьку розгромили бус ТЦК: у мережі з'явилися нові відео
- 12:13 Після масованих атак пропонують скорочувати робочий день щонайменше на дві години
- 12:10 Київ на 90% готовий до опалювального сезону, — Кличко
- 12:05 На Одещині жінка вигнала з мінімаркету працівників ТЦК, які намагалися мобілізувати чоловіка
- 12:02 Підроблені EUR.1 завдали збитків на 14,8 мільйона гривень: матеріали справи «Волпасу» передали прокуратурі
- 11:59 Павло Щербина намагається перевести ігровий бізнес із «Сенс Банку» до «Банку Альянс»
- 11:53 **Сильна пожежа спалахнула на Київщині після атаки балістикою**

Теги новин

COVID-19 агрессия России Атака **Война** **Война** ВСУ Вторжение Дональд Трамп Донбасс ДТП Зеленский ЗСУ Киев Київ коронавирус Коррупция **Напад Росії на Україну** Нападение России на Украину оккупанты оккупанти Подошвенко Путин Росія **Россия** СБУ США **Украина** Україна ЧП Эпидемия коронавируса

Наші опитування

Чи вірите ви, що Дональд Трамп зможе зупинити війну між Росією та Україною?

- Так, повністю зможе
- Частково зможе, але не відразу
- Ні, не зможе
- Це залежить від дій інших сторін
- Важко відповісти

Голосувати

Показати результати опитування
Показати всі опитування на сайті

2015-2026 © АНТИКОР — національний антикорупційний портал
Реклама на сайті • Наші партнери
Політика конфіденційності

Використання матеріалів сайту дозволено лише за наявності активного гіперпосилання на джерело. Усі права на тексти, зображення, фотографії та відеоматеріали належать їх авторам.

0.045463