Хто отримував відшкодування ПДВ протягом року

Хто отримував відшкодування ПДВ протягом року

Читать на русском
Додати як бажане джерело в Google

Рік тому, з квітня 2014 року Державна казначейська служба вперше в історії України почала щомісячне оприлюднення інформації про відшкодування ПДВ.

Журналісти підрахували, чиї компанії протягом року отримали найбільше відшкодування ПДВ з державного бюджету.

"Метінвест"

Трьом металургійним заводам найбільшого гірничо-металургійного холдингу "Метінвест" за 12 місяців повернули 6,5 млрд грн ПДВ. Зокрема, ММК ім. Ілліча повернули 2,85 млрд грн, а "Запоріжсталь" та "Азовсталь" отримали 2,48 і 1,13 млрд грн відповідно. В цілому підприємствам холдингу з травня 2014 року держава повернула ПДВ на 7,6 млрд грн.

Мажоритарним власником "Метінвеста" є Рінат Ахметов. Депутату з "Опозиційного блоку" Вадиму Новинському належить 23,7% холдингу. Ще близько 5% у власності екс-директора ММКім. Ілліча Володимира Бойка.

ТОВ "ДТЕК Трейдінг", що входить в енергетичний холдинг ДТЕК Ахметова отримав 175,4 млн грн повернення ПДВ.

"АрселорМіттал"

У розрізі підприємств абсолютним лідером з відшкодування ПДВ став металургійний комбінат "Арселорміттал Кривий Ріг", що належить індійському мільярдеру Лакшмі Мітталу. З травня 2014 по квітень 2015 року держава відшкодувала йому майже 4 млрд грн.

"АрселорМіттал" – найбільше підприємство гірничо-металургійного комплексу України. Його частка на ринку металопродукції становить близько 20%. Свій товар підприємство експортує в Росію, Центральну Азію, держави Перської затоки, Африку та Європу.

ІСД

Одним з найбільших отримувачів відшкодування ПДВ стала корпорація "Індустріальний союз Донбасу" (ІСД), що належить екс-губернатору Донецької області Сергію Таруті та групі таємних російських інвесторів. Вона отримала понад 2,5 млрд грн.

ІСД – інтегрована холдингова компанія, яка володіє або керує пакетами акцій понад 40 промислових підприємств в Україні. Основна їх частина знаходиться в Донецькій, Луганській та Дніпропетровській областях.

Серед них Алчевський металургійний комбінат – 485 млн грн. відшкодування ПДВ, Дніпровський комбінат – 255 млн грн і Алчевський коксохімічний завод – 52 млн грн. Разом з ними ІСД отримав майже 3,5 млрд грн.

"Кернел"

ТОВ "Кернел Трейд", яке входить в агрохолдинг "Кернел" Андрія Веревського, держава повернула ПДВ на 2,4 млрд грн. "Кернел" – крупніший в Україні виробник та експортер соняшникової олії. В липні-грудні 2014/2015 маркетингового року "Кернел" отримав $66,44 млн прибутку. Видання Forbes оцінило багатство Веревського в $672 млн.

UkrLandFarming

Підприємство "Імперово Фудз", яке входить в UkrLandFarming аграрного магната Олега Бахматюка отримало повернення ПДВ на 1,2 млрд грн. Іншій компанії Бахматюка – ПАТ"Компанія "Райз" повернули 1,035 млрд грн ПДВ. Всього – 2,235 млрд грн.

UkrLandFarming займається вирощуванням зернових, виробництвом яєць, цукру та тваринництвом. Forbes оцінив статок Бахматюка в $600 млн. За даними видання, через військові дії бізнесмен прийняв рішення закрити чотири птахофабрики у Донецькій і Луганській областях. Також його VAB Bank був визнаний неплатоспроможним.

"Полтавський ГЗК"

Полтавський гірничо-збагачувальний комбінат, що входить в міжнародну групу Ferrexpo, основним власником якої є народний депутат Костянтин Жеваго, отримав повернення ПДВ на 1,7 млрд грн.

Ще одне підприємство Жеваго – "Єристовський ГЗК" отримало – 88,2 млн грн. Комбінати Жеваго виробляють сировину для металургійних заводів – окатиші. Акції Ferrexpo торгуються на Лондонській фондовій біржі. В 2014 році вони впали на 70%. На початку 2015 року Вищий господарський суд України підтвердив право власності Жеваго на Полтавський ГЗК. За цей актив з олігархом боровся російський депутат Держдуми Олександр Бабаков.

МХП

ПАТ "Миронівський завод з виготовлення круп і комбікормів" держава повернула 1,215 млрд грнПДВ. Завод входить в холдинг МХП мільярдера Юрія Косюка, який в 2014 році працював заступником голови Адміністрації президента Петра Порошенка.

Основна продукція, виробництва МХП – курятина під брендом "Наша Ряба", яка експортується в ЄС, країни Близького сходу та Африку.

"Євраз"

Підприємствам російської металургійної групи "Євраз": ПАТ "Євраз Суха Балка" та ПАТ "Євраз – ДМЗ ім. Петровського" повернули 1,155 млрд грн ПДВ. Найбільшим акціонером "Євраза" є російський олігарх Роман Абрамович.

"Креатив-Розлив"

Замикає десятку лідерів з повернення ПДВ торговий дім "Креатив-Розлив". Сума повернення за 12 місяців становила 1,039 млрд грн. Компанія входить в групу "Креатив" – одним з найбільших виробників масложирової продукції в Україні.

Мажоритарним власником "Креатива" є Станіслав Березкін, народний депутат з Кіровоградської області, який входить в парламентську групу "Відродження" Віталія Хомутиннika. Ще 17% статутного фонду компанії у власності The Bank of New York Mellon.

Дрібні платники податків

757 млн грн з бюджету отримала компанія "Каргіл", що входить до американського холдингу Cargill. Це одна з найбільших світових компаній, що інвестують в харчове виробництво. Вона займається продажами зерна, олії, цукру, м'яса та ін. В Україні Cargill є партнером Миколи Лагуна в "Дельта Банку", що ліквідується, та займається виробництвом енергії з біомаси.

721 млн грн отримав запорізький завод "Мотор Січ", що належить народному депутату В'ячеславу Богуслаєву. Підприємство займається розробкою і виробництвом авіадвигунів.

618 млн грн відшкодування отримав Миколаївський глиноземний завод, підконтрольний російському бізнесмену Олегу Дерипасці. Ще 548 млн грн отримав Одеський припортовий завод, що належить державі.

Підприємства вінницької промислової групи Vioil – ТОВ "Ді енд ай еволюшн" та ПП "Вектор-М", – отримали 550 млн грн відшкодування ПДВ. Vioil – лідер в Україні з виробництва та експорту ріпакової олії. Основні ринки збуту холдингу: країни СНД, Близького Сходу, Південно-Східної Азії, Північної та Східної Африки і Європи.

news.finance.ua

Теги: ПДВ

Юлія Більченко
ВИПУСКОВИЙ РЕДАКТОР

10 травня 2015 г., 23:45 | Переглядів: 4420 | Коментарі: 0

Роздрукувати | Надіслати товаришу

Коментарі:

comments powered by Disqus

Важливі новини

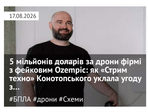

5 мільйонів доларів за дрони фірмі з фейковим Озтріс: як «Стрим техно» Конотопського уклала угоду з...
#БПЛА #дрони #Схеми

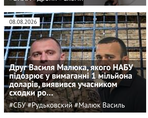

Друг Василя Малюка, якого НАБУ підозрює у вимаганні 1 мільйона доларів, активився учасником сходки ро...
#СБУ #Рудьковський #Малюк Василь

ЦЕНЗУРА
ЯК ОБІЙТИ БЛОКУВАННЯ І ЧИТАТИ НАШ САЙТ

Останні новини

По дні | По переглядам | По коментарям

15:26 «Не бачив іншого виходу»: Лабазюк пояснив у ВАКС, навіщо давав 150 тисяч доларів хабаря
15:19 Ринок житла в Києві завмер: покупці тікають у західні області, а оренда різко дорожчає
15:15 Сили оборони уразили Новокуйбишевський НПЗ у Самарській області РФ, — Генштаб ЗСУ
15:11 Застава як «кешбек»: у НАБУ розкрили нову схему легалізації незаконних грошей
15:06 2,8 тисячі доларів за громадянство для дітей: як суддя Бочаров два роки гальмує справу про хабар посадовця ДМС Сивоконя
Підписуйтесь на наш канал в Telegram. Оперативно про головне
13:00 «Дружба» із Симоньяк і підтримка «Газпрому»: концерт Лободи у Вірменії обернувся скандалом
12:59 У Львові 25-річному чоловікові повідомили про підозру у вбивстві військовослужбовця ТЦК
12:55 Львівський ТЦК відреагував на вбивство військовослужбовця: «Смерть від рук свого — особливо цинічна й болюча»
12:50 На Закарпатті суд оштрафував водія за заниження вартості напівпричепа та конфіскував транспорт
12:44 НБУ заборонив шахрайський сервіс MONEY24/7: компанії працювали без необхідних ліцензій
12:38 У Херсоні російський дрон атакував поліцейських: загинув майор
12:32 ССЦ МВС та «Авіо Банк»: кому за державні послуги українці змушені платити додаткові комісії
12:26 Чоловік Ірини Мудрої назвав розслідування НАБУ й САП «здогадками та чутками» й кинув слухаву
12:22 У Варшаві скрипалька з Миколаєва зіграла «Києве мій»: відео розчулило мережу
12:16 У Луцьку розгромили бус ТЦК: у мережі з'явилися нові відео
12:15 Після масованих атак пропонують скорочувати робочий день щонайменше на дві години
12:10 Київ на 90% готовий до опалювального сезону, — Кличко
12:05 На Одещині жінка вигнала з мінімаркету працівників ТЦК, які намагалися мобілізувати чоловіка
12:02 Підроблені EUR.1 завдали збитків на 14,8 мільйона гривень: матеріали справи «Волпасу» передали прокуратурі
11:59 Павло Щербина намагається перевести ігровий бізнес із «Сенс Банку» до «Банку Альянс»
11:53 **Сильна пожежа спалахнула на Київщині після атаки балістикою**
11:47 США продовжили термін переговорів щодо продажу закордонних активів «Лукойлу»

Теги новин

COVID-19 агрессия России Азвиз Война Война ВСУ Вторжение Дональд Трамп Донбасс дтп Зеленский ЗСУ Киев Київ коронавирус Коррупция Напад Росії на Україну Нападение России на Украину оккупанты окупанти Порошенко Путин Росія Россия СБУ США Украина Україна ЧП Эпидемия коронавируса

Наші опитування

Чи вірите ви, що Дональд Трамп зможе зупинити війну між Росією та Україною?

- Так, повністю зможе
- Частково зможе, але не відразу
- Ні, не зможе
- Це залежить від дій інших сторін
- Важко відповісти

Голосувати

Показати результати опитування
Показати всі опитування на сайті

2013-2026 © АНТИКОР — національний антикорупційний портал
Реклама на сайті • Наші партнери
Політика конфіденційності

Використання матеріалів сайту дозволено лише за наявності активного гіперпосилання на джерело. Усі права на тексти, зображення, фотографії та відеоматеріали належать їх авторам.

0.041212