Віталій Ліщук і проблеми "дрібних банків"

Читать на русском | Read in English | Додати як бажане джерело в Google

Віталій Ліщук і проблеми "дрібних банків"

Холодний вітер "очищення банківської системи" продовжує віяти над банками третьої і четвертої груп.

На тижні проблемними були визнані декілька банків, серед яких "Смарт" не Новинського, "РВС" Демчака і "Траст Інвест" (сім'я покійного Кравченка).

Формально, постанова про визнання банку «проблемним» діє 180 днів, за які менеджмент банку повинен усунути недоліки, що виникли в роботі на думку Нацбанку. Проте на практиці, введений в банк куратор «стопить» всі платежі та розрахунки, крім бюджетних - і за пару тижнів доводить банк до фактичного банкрутства.

Щоб його уникнути, — знають "малі", — потрібно шукати контакти з певним Віталієм Ліщуком, начальником управління нагляду за банками 3 і 4 груп. І допомагати йому посильно, — а то їздить людина за декларацією на Hyundai Tucson Смайлик «smile»

Ліщука вважають дуже близьким (у переносному і в прямому сенсі) до "підслідної" Рожкової, яка курує банківський нагляд.

Як кажуть, і порада, і любов.

For my English-speaking friends:

The banks of the 3rd and the 4th groups are being fanned by the chilly breeze of 'bank system purification'.

During this week several banks were considered to have problematic issues. Among them there were SmartBank (not belonging to Vadim Novinsky), RWS Bank of Ruslan Demchak and Trust Invest Bank which is in the family ownership of deceased Yuriy Kravchenko.

Officially the resolution to recognize the bank 'ailing' is in force for 180 days. Within this period bank management should eliminate all of the deficits, discovered by the National Bank.

However, when it comes to realities, the put on its post bank supervisor makes a big 'STOP' to all of the payments and billings, excluding the budgetary ones. In a couple of weeks the bank is brought into bankruptcy.

To avoid such a result you should address to a one by the name Vitaliy Lishchuk, Head of Supervision Management (banks of the 3rd and the 4th groups), as the 'sprat banks' say. And it stands to reason that you should lend him a 'helping hand' as he definitely needs it while driving his Hyundai Tucson on the way for the declarations.

Mr Lishchuk is considered to be veeeery CLOSE (in both senses of this word) to Kateryna Rozhkova, who is currently on top of National bank supervision management.

So as the saying goes ... 'they keep on living and loving happily ever after'.

Олександр Дубинський

ОРД

Теги: Рожкова Екатерина | Траст Инвест | Лищук Виталий | Банки | Дубинский Александр

Юлія Більченко
ВИПУСКОВИЙ РЕДАКТОР

01 квітня 2016 г., 11:50 | Переглядів: 4531 | Коментарі: 0

Роздрукувати | Надіслати товаришу

Коментарі:

comments powered by Disqus

Важливі новини

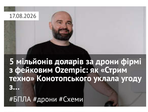

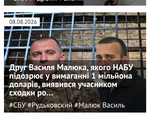

ЦЕНЗУРА
ЯК ОБІЙТИ БЛОКУВАННЯ І ЧИТАТИ НАШ САЙТ

Останні новини

По дні | По переглядам | По коментарям

- 15:26 «Не бачив іншого виходу»: Лабазюк пояснив у ВАКС, навіщо давав 150 тисяч доларів хабаря
- 15:23 Російські війська обстріляли навчально-тренувальну базу «Чорноморця» в Одесі
- 15:19 Ринок житла в Києві завмер: покупці тікають у західні області, а оренда різко дорожчає
- 15:15 Сили оборони уразили Новокуйбишевський НПЗ у Самарській області РФ, – Генштаб ЗСУ
- 15:11 Застава як «кешбек»: у НАБУ розкрили нову схему легалізації незаконних грошей
- Підписуйтесь на наш канал в Telegram. Оперативно про головне
- 13:06 2,8 тисячі доларів за громадянство для дітей: як судя Бочаров два роки гальмує справу про хабар посадовця ДМС Сивоконя
- 13:00 «Дружба» із Симоньян і підтримка «Газпрому»: концерт Лободи у Вірменії обернувся скандалом
- 12:59 У Львові 25-річному чоловікові повідомили про підозру у вбивстві військовослужбовця ТЦК
- 12:53 Львівський ТЦК відреагував на вбивство військовослужбовця: «Смерть від рук свого — особливо цинічна й болюча»
- 12:50 На Закарпатті суд оштрафував водія за заниження вартості напівпричепа та конфіскував транспорт
- 12:44 НБУ заборонив шахрайський сервіс MONEY24/7: компанії працювали без необхідних ліцензій
- 12:38 У Херсоні російський дрон атакував поліцейських: загинув майор
- 12:32 ГСЦ МВС та «Асвіо Банк»: чому за державні послуги українці змушені платити додаткові комісії
- 12:26 Чоловік Ірини Мудрої назвав розслідування НАБУ й САП «здогадками та чутками» й кинув слухавку
- 12:22 У Варшаві скрипалька з Миколаєва зіграла «Києве мій»: відео розчулило мережу
- 12:16 У Луцьку розгромили бус ТЦК: у мережі з'явилися нові відео
- 12:11 Після масованих атак пропонують скорочувати робочий день щонайменше на дві години
- 12:10 Київ на 90% готовий до опалювального сезону, – Кличко
- 12:05 На Одещині жінка вигнала з мінімаркету працівників ТЦК, які намагалися мобілізувати чоловіка
- 12:02 Підроблені EUR.1 завдали збитків на 14,8 мільйона гривень: матеріали справи «Воллаку» передали прокуратурі
- 11:59 Павло Щербина намагається перевести ігровий бізнес із «Сенс Банку» до «Банку Альянс»
- 11:53 **Сильна пожежа спалахнула на Київщині після атаки балістикою**

Теги новин

COVID-19 агрессия России Атаки Война Война ВСУ Вторжение Дональд Трамп Донбасс ДТП Зеленский ЗСУ Киев Киев коронавирус Коррупция Напад Росії на Україну Нападение России на Украину оккупанты оккупанти Порошенко Путин Росія Россия СБУ США Украина Україна ЧП Эпидемия коронавируса

Наші опитування

Чи вірите ви, що Дональд Трамп зможе зупинити війну між Росією та Україною?

- Так, повністю зможе
- Частково зможе, але не відразу
- Ні, не зможе
- Це залежить від дій інших сторін
- Важко відповісти

Голосувати

Показати результати опитування
Показати всі опитування на сайті

2013-2026 © АНТИКОР — національний антикорупційний портал
Реклама на сайті • Наші партнери
Політика конфіденційності

Використання матеріалів сайту дозволено лише за наявності активного гіперпосилання на джерело. Усі права на тексти, зображення, фотографії та відеоматеріали належать їх авторам.