У Нацбанку роз'яснили ситуацію з відставкою Гонтаревої

Читать на русском
Додати як бажане джерело в Google

У Нацбанку роз'яснили ситуацію з відставкою Гонтаревої

Очільниця Національного банку України Валерія Гонтарева підтвердила намір згодом залишити пост, але продовжує працювати і не писала заяву про відставку.

Заява не написана, глава НБУ Гонтарева працює і виконує свої обов'язки. У спілкуванні з журналістами сьогодні вранці (6 квітня, – 24) вона в черговий раз підтвердила свій намір з часом покинути пост глави НБУ,– зазначили у прес-службі держрегулятора.

Нагадаємо, активістки Національного корпусу зранку 6 квітня приїхали до будинку Гонтаревої. Також 3 квітня нардеп від БПП Ірина Луценко нібито заявила, що Гонтарева написала заяву про відставку. Та згодом вона сама спростувала цю інформацію

Теги: НБУ | Гонтарева | Відставка | Нацбанк

Юлія Більченко
ВИПУСКОВИЙ РЕДАКТОР

06 квітня 2017 г., 14:57 | Переглядів: 2434 | Коментарі: 1

Роздрукувати | Надіслати товаришу

Коментарі:

comments powered by Disqus

Важливі новини

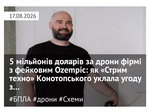

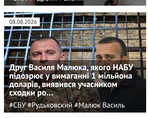

ЦЕНЗУРА
ЯК ОБІЙТИ БЛОКУВАННЯ І ЧИТАТИ НАШ САЙТ

Останні новини

По дні | По переглядам | По коментарям

- 15:19 Ринок житла в Києві завмер: покупці тікають у західні області, а оренда різко дорожчає
- 15:15 Сили оборони уразили Новокуйбишевський НПЗ у Самарській області РФ, — Генштаб ЗСУ
- 15:11 Застава як «кешбек»: у НАБУ розкрили нову схему легалізації незаконних грошей
- 15:06 2,8 тисячі доларів за громадянство для дітей: як суддя Бочаров два роки гальмує справу про хабар посадовця ДМС Сивоконя
- 15:00 «Дружба» із Симоньян і підтримка «Газпрому»: концерт Лободи у Вірменії обернувся скандалом
- Підписуйтесь на наш канал в Telegram. Оперативно про головне
- 12:59 У Львові 25-річному чоловікові повідомили про підозру у вбивстві військовослужбовця ТЦК
- 12:55 Львівський ТЦК відреагував на вбивство військовослужбовця: «Смерть від рук свого — особливо цинічна й болюча»
- 12:50 На Закарпатті суд оштрафував водія за заниження вартості напівпричепа та конфіскував транспорт
- 12:46 НБУ заборонив шахрайський сервіс MONEY24/7: компанії працювали без необхідних ліцензій
- 12:38 У Херсоні російський дрон атакував поліцейських: загинув майор
- 12:32 ГСЦ МВС та «Асвіо Банк»: чому за державні послуги українці змушені платити додаткові комісії
- 12:26 Чоловік Ірини Мудрої назвав розслідування НАБУ й САП «здогадками та чутками» й кинув слухавку
- 12:22 У Варшаві скрипалька з Миколаєва зіграла «Києве мій»: відео розчулило мережу
- 12:16 У Луцьку розгромили бус ТЦК: у мережі з'явилися нові відео
- 12:13 Після масованих атак пропонують скорочувати робочий день щонайменше на дві години
- 12:10 Київ на 90% готовий до опалювального сезону, — Кличко
- 12:05 На Одещині жінка вигнала з мінімаркету працівників ТЦК, які намагалися мобілізувати чоловіка
- 12:02 Підроблені EUR.1 завдали збитків на 14,8 мільйона гривень: матеріали справи «Воллаку» передали прокуратурі
- 11:59 Павло Щербина намагається перевести ігровий бізнес із «Сенс Банку до «Банку Альянс»
- 11:51 **Сильна пожежа спалахнула на Київщині після атаки балістикою**
- 11:47 США продовжили термін переговорів щодо продажу закордонних активів «Лукойлу»
- 11:45 **Київ та область атакують балістичні ракети: нові ракети прямують на столицю**

Теги новин

COVID-19 агрессия России Атаки Война Война ВСУ Вторжение Дональд Трамп Донбасс дтп Зеленский ЗСУ Киев Київ коронавирус Коррупция Напад Росії на Україну Нападение России на Украину оккупанты оккупанти Порошенко Путин Росія Россия СБУ США Украина Україна ЧП Эпидемия коронавируса

Наші опитування

Чи вірите ви, що Дональд Трамп зможе зупинити війну між Росією та Україною?

- Так, повністю зможе
- Частково зможе, але не відразу
- Ні, не зможе
- Це залежить від дій інших сторін
- Важко відповісти

Голосувати

Показати результати опитування
Показати всі опитування на сайті

2013-2026 © АНТИКОР — національний антикорупційний портал
Реклама на сайті • Наші партнери
Політика конфіденційності

Використання матеріалів сайту дозволено лише за наявності активного гіперпосилання на джерело. Усі права на тексти, зображення, фотографії та відеоматеріали належать їх авторам.