У РФ ліквідували зрадника Іллю Киву: ким був цей колаборант, і хто на черзі

Читать на русском
Додати як бажане джерело в Google

У РФ ліквідували зрадника Іллю Киву: ким був цей колаборант, і хто на черзі

Вчора, на території готелю з дурнуватою назвою "Величъ Country Club" під Москвою, був знайдений труп екснардепа Верховної Ради України, а нині державного зрадника Іллі Ківи. Цього мерзотника застрелили пострілом в голову невідомі особи.

Кіллер стріляв двічі – у груди та в голову, пише Mash. За даними РЕН-ТВ, вбивця почав стріляти зі спини — перша куля влучила Киві у серце, друга була контрольною в голову.

Підручний Медведчука втік з України напередодні повномасштабного вторгнення російських загарбників у січні 2022 року, за місяць до 24 лютого він виїхав у Європу, а потім перебрався до РФ, де почав виступати штатним телепропагандистом на російському телебаченні. У березні минулого року українська прокуратура висунула йому підозру в державній зраді та закликах до окупації України, а в листопаді 2023-го Киву заочно засудили у Львові до 14 років тюрми.

Російська пропаганда почала активно використовувати Ківу незадовго до війни, зазначає "Агентство". У грудні 2021 року російські ЗМІ цитували його заяву про те, що США «таємно погодилися» на приєднання Криму до Росії у 2014 році. За кілька тижнів він стверджував, що оборонні споруди на кордоні України з Білоруссю будують, щоб міністр внутрішніх справ Україні міг «вкрасти гроші з бюджету». У лютому він скаржився на те, що Джо Байден завдав йому «психологічної та душевної травми» своїми промовами про загрозу вторгнення в Україну і обіцяв подати на нього до суду.

За день до повномасштабного вторгнення Кива попросив Росію та Білорусь прийти на допомогу Україні та «звільнити» її від «західного поневолення». Російські ЗМІ також цитували опублікований ним пост, в якому він припускав, що європейські країни можуть пред'явити права на території України, що раніше належали їм.

Пізніше він озвучував інші ключові тези російської пропаганди. Вже 24 лютого він говорив, що Зеленський найближчим часом втече. А наступного дня після вторгнення він стверджував, що у Києві вже працює російський спецназ, триває підготовка штурму адміністративних будівель.

На початку березня 22-го року у ток-шоу на «Росії 1» Кива стверджував, що Зеленський вже перебуває в американському посольстві в Польщі. Він також неодноразово говорив, що президент України наркоман.

Кива виправдовував дії Путіна: «Рано чи пізно це мало закінчитися. Тому що бездіяльність призвела б до ще більших жертв». А також в ефірі «Росії 1» звернувся до Путіна із проханням «ліквідувати» Зеленського.

Ексдепутат Верховної ради заявляв, що Зеленський заборонив прибирати трупи з вулиць у Бучі, щоби показувати їх західним «глядачам». Крім того, він заявляв, що удар ракетою «Точка У» по Краматорську у квітні 2022 року (загинули понад 60 осіб) завдали ЗСУ.

Цього року однією з найбільш цитованих його заяв стали слова про загибель голови ГУР Кирила Буданова. Втім, не всі російські джерела сприйняли слова Ківи про смерть Буданова всерйоз. «Убитий Іллею Кивою Кирило Буданов з того світу прокоментував новини про свою смерть», – написав канал «МІГ Росії».

Останні місяці Кива практично не з'являвся в ефірі російських держканалів. У вересні у програмі «Центральне телебачення» на НТВ він стверджував, що удари по торгових центрах в українських містах завдаються тому, що в них перенесено ставки радників із НАТО.

Мерзеннішим за Киву зрадником є, мабуть, тільки Медведчук, який тепер ще більше буде жахатись найменшого шарудіння, бо така незавидна дооля чекає всіх зрадників України. Ким був Ківа, який він пройшов шлях доя держзрадника та під чиїм керівництвом, читайте нижче в раніше нами опублікованому профайлі цього персонажу. Стаття спеціально друкується мовою окупанта - щоб інші зрадники та їх покровителі розуміли, про що йдеться і готувалися. Можливо це початок української операції "Гнів Божий"?

Ілля Кива: дебіл державного значення

Важливі новини

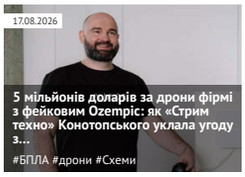

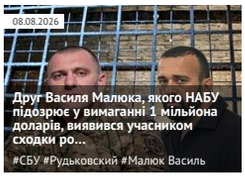

ЦЕНЗУРА
ЯК ОБІЙТИ БЛОКУВАННЯ І ЧИТАТИ НАШ САЙТ

Останні новини

По даті | По переглядам | По коментарям

12:38 У Херсоні російський дрон атакував поліцейських: загинув майор
12:32 ГСЦ МВС та «Асвіо Банк»: чому за державні послуги українці змушені платити додаткові комісії
12:26 Чоловік Ірини Мудрої назвав розслідування НАБУ й САП «здогадками та чутками» й кинув слухавку
12:22 У Варшаві скрипалька з Миколаєва зіграла «Києве мій»: відео розчулило мережу
12:16 У Луцьку розгромили бус ТЦК: у мережі з'явилися нові відео
Підписуйтесь на наш канал в Telegram. Оперативно про головне
12:13 Після масованих атак пропонують скорочувати робочий день щонайменше на дві години
12:10 Київ на 90% готовий до опалювального сезону, — Кличко
12:05 На Одещині жінка вигнала з мінімаркету працівників ТЦК, які намагалися мобілізувати чоловіка
12:02 Підроблені EUR.1 завдали збитків на 14,8 мільйона гривень: матеріали справи «Волпасу» передали прокуратурі
11:59 Павло Щербина намагається перевести ігровий бізнес із «Сенс Банку» до «Банку Альянс»
11:53 **Сильна пожежа спалахнула на Київщині після атаки балістикою**
11:47 США продовжили термін переговорів щодо продажу закордонних активів «Лукойлу»
11:45 **Київ та область атакують балістичні ракети: нові ракети прямують на**

Фаворит Медведчука з довідкою з психлікарні став ізгоєм і в ОПЗЖ. Кар'єра звичайного психопата з Полтави, який пройшов шлях від пацієнта психлікарні та пересічного бандита до підполковника Нацполіції та навіть народного депутата України – сумний портрет нашого смутного часу.

Біографія Іллі Киви по-своєму унікальна: Держава з усіма її атрибутами та захисними механізмами ніяк не змогла запобігти стрімкому зльоту душевнохворої людини на вершини української влади. Де заручниками людини з гострим психічним розладом та нападами реактивного психозу стали сотні та тисячі людей.

Дійшло до трагічного: людина, чиєю долею у нормальному суспільстві було б бажання головою лікарняних стін та дверей, в Україні буквально руйнує державу та її інститути.

Чого варта остання витівка ідіота: народний депутат України (!) Ілля Кива публічно привітав убивцю тисяч українців Володимира Путіна із днем його народження. При цьому використавши такі захоплені фрази, які на адресу президента Росії не застосовує навіть шалена російська пропаганда.

Як психічно хворий виявився "при погонах" і на вершинах влади?

Нагадаємо основні віхи яскравої біографії неординарного клінічного ідіота.

Майбутній пацієнт Полтавської обласної психіатричної лікарні Ілля Володимирович Кива народився 2 жовтня 1977 року у Полтаві. "Дивності" в біографії Ківи починаються з біографії його батька.

Батько Киви: чи інженер, чи грабіжник-вбивця

Батько Киви - Володимир Пилипович Кива, народився 19 серпня 1951 року також у Полтаві. Вищу освіту здобув у Полтавському національному технічному університеті імені Юрія Кондратюка та з 1976 року працював випробувачем на заводі №22 «Прапор» у місті Полтава. За даними телепередачі «Слідство вели…», якийсь Володимир Кива у 1980-ті роки. здійснив низку пограбувань і вбив співробітника міліції, за що був засуджений до страти в 1985 році і розстріляний за вироком суду. Кива-депутат відкидає цю версію, стверджуючи, що ця людина є повним однофамільцем, а її батько помер у 1998 році від ускладнень зі здоров'ям. На підтвердження своєї версії Ілля Кива навів сканкопію повторного свідоцтва про смерть батька, виданого з якоїсь причини лише 23 квітня 2004 року.

Ілля Кива зірок з неба не вистачав, а тому пішов навчатися до місцевого нафтогазового технікуму, пізніше продовжив навчання у Полтавському педінституті (всього у Ківи 3 вищі освіти). Але задовго до навчання І. Ківа встиг завести сім'ю – вже у 16 років став батьком.

Нелегальний НПЗ та "крисятництво"

Після отримання диплома педагога-психолога (!) дива у біографії Киви продовжилися: він чомусь стає головним бухгалтером ТОВ "Укрзв'язокмонтаж". Через три роки бухгалтер Кива переходить на роботу до "Донецької залізниці" на посаду інженера-технолога. Пізніше Киву роблять керівником промивально-пропарювальної станції "Новозолотарівка" під Лисичанськом. У той же час аналогічну виробничу лінію на Лисичанському НПЗ очолює молодший брат Іллі - Дмитро Кива. У цей самий час у рідний для Кив Полтавської області, на околиці міста Червонозаводське (після декомунізації – Заводське – Заводське – укр.) починає функціонувати нелегальний НПЗ, що виробляє низькоякісні дизель та бензин. За свідченнями свідків, з економії додавалися в "бензин" прямо в цистерни бензовозів - вважалося, що за час прямування в дорозі (200-300 км) до споживача присадки встигнуть поступово розчинитися в обсягах майбутнього "палива". Якість "бензину" було таке, що самі працівники НПЗ, які знали його "рецептуру", не заправляли свої автомобілі.

Нафта для цього НПЗ була крадена з Лисичанського НПЗ - її зливали з залізничних цистерн постачальників в автомобільні цистерни підлеглі двох братів Кив, які очолювали промивально-пропарювальні станції. При цьому саме Дмитра Ківу співучасники цієї кримінальної схеми називають її мозком та керівником. Тоді як Іллю Киву згадують як ідіота, який видає себе за крутого бандита. Зокрема цей персонаж запам'ятався рабонікам підпільного НПЗ одним своїм візитом на підприємство, коли він, п'яний, розрядив у небо нічного 8-тисячного промислового містечка обойму автомата, демонструючи оточуючим свою "крутість".

Насправді "крутість" того часу Дмитра Киви та Іллі Киви пояснювалася просто: справжнім "господарем" підпільного провадження був тодішній начальник Полтавського обласного управління міліції. Який і "кришував" нелегальне виробництво, міноритарними співвласниками якого були брати Киви. "Крисятничество" яких у результаті вивело їх за межі прибуткового партнерства і потім обернулося для братів справжньою, цілком заслуженою кримінальною справою.

Це важлива деталь, яка пояснює багато в подальшій біографії Іллі Киви.

столицю

11:40 Заявника НАБУ в справі ексголови ДСА Сальнікова затримали за підозрою в схемі фіктивного бронювання

11:37 «Мадяр» попередив про нові атаки РФ: «Непрості випробування лише попереду»

11:32 У Києві затримали «злодія в законі» «Куцу»: суд дозволив тримати його під вартою 45 діб

11:27 В Україні з 1 вересня вдвічі підвищать студентські стипендії: скільки отримуватимуть

11:24 Федоров відповів, чи планує йти у президенти України: «Буду ухвалювати рішення»

11:19 У Києві помітили рідкісний Audi R8 із 570-сильним V10: суперкар розганяється до 329 км/год

11:13 Засновник Blackwater Ерік Принс створив компанію для захисту від дронів «як сервіс»

11:07 «Ще жовтень, ще жовтень, і знову жовтень»: як у Київському апеляційному суді затягують справу Ярославського

11:02 РФ вдарила по розподільчому центру «Аврори»

Теги новин

COVID-19 агрессия России Атака Війна Война ВСУ Вторжение Дональд Трамп Донбасс ДТП Зеленский ЗСУ Киев Київ коронавирус Коррупция Напад Росії на Україну Нападение России на Украину оккупанты окупанти Порошенко Путин Росія Россия СБУ США Украина Україна ЧП Эпидемия коронавируса

Наші опитування

Чи вірите ви, що Дональд Трамп зможе зупинити війну між Росією та Україною?

- Так, повністю зможе
- Частково зможе, але не відразу
- Ні, не зможе
- Це залежить від дій інших сторін
- Важко відповісти

Голосувати

Показати результати опитування
Показати всі опитування на сайті

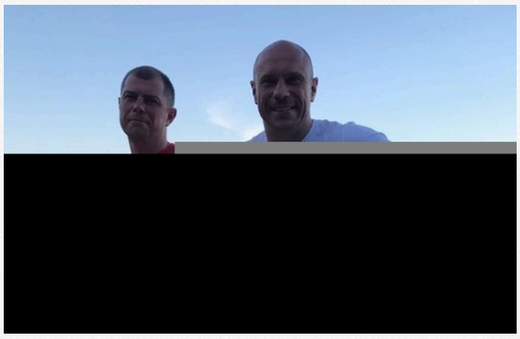

На фото ліворуч – Дмитро Кива, молодший брат Іллі. Дмитро, за словами Іллі, вже 18 років є резидентом Великої Британії, але це брехня. Насправді Дмитро Кива поїхав до Великобританії після того, як став фігурантом резонансної корупційної справи у рідній Полтаві.

На момент вигнання у 2010 році Кив з НПЗ - легального та нелегального, Ілля Кива закінчив заочно Харківську юракадемію і став дипломованим правознавцем.

І перейшов на посаду заступника начальника відділу ремонту та будівництва великої кільцевої дороги Служби автомобільних доріг у Київській області Державної служби автомобільних доріг України. Очевидно, конфліктний характер героя не дав йому можливості закріпитися у Києві, тож у 2011 році Ківа повертається до рідної Полтави. Де стає заступником начальника Управління у справах захисту прав споживачів у Полтавській області.

Перший хабар, перша судимість, довідка психіатра

Цю корупційно привабливу та прибуткову посаду він із братом, очевидно, купив - як тоді, так і сьогодні всі "прибуткові" посади в органах влади у Полтаві продаються (або лунають своїм).

Тут і стався перший резонансний скандал за участю Іллі Киви: майбутнього нардепа засудили за хабар і амністували за дуже сумнівних обставин. Подробиці "розкопали" журналісти проекту "Наші гроші" .

Згідно з текстом вироку, Кіива скоїв злочин у 2011 році, коли був заступником начальника управління захисту прав споживачів у Полтавській області. Кива вимагав хабар у підприємця Ігоря Горбатенка. Управління нарахувало підприємцю штраф у розмірі 23 тисяч доларів, але Кива запропонував відкупитися за $1500. Ці гроші двома частинами Горбатенка мав передати братові Киви Дмитру. Горбатенко звернувся до правоохоронців і під час передачі другої частини грошей Дмитра Киву затримали. Водночас було затримано й Іллю Кива.

Таким чином начальник обласного управління міліції скористався нагодою поквитатися з заповзятливими братами за "крисятництво".

Суд ухвалив вирок аж через два роки після затримання Киви – 24 грудня 2013 року. У розслідуванні журналістів йдеться, що суд врахував пом'якшувальні обставини. Одна з них – довідка з Полтавської обласної психіатричної лікарні, в якій стверджується, що Кива перебував на лікуванні з діагнозом "наслідки закритої черепно-мозкової травми із психопатизацією особи". На момент суду у Киви була друга група інвалідності та "болісний стан".

Суд визнав Киву винним у отриманні хабара в особливо великому розмірі та призначив покарання у вигляді штрафу.

"Тобто завдяки всім пом'якшуючим обставинам, зокрема, завдяки довідці про "болісний стан здоров'я", Ілля Кива за тяжкий злочин, за який можна було загриміти легко років на 8, отримав просто штраф", - йдеться у розслідуванні.

Скріншот із рішення суду

Пізніше, у 2014 році, коли Ілля Кива був уже при владі та довіреною особою "самого" міністра внутрішніх справ Арсена Авакова, котрий пригрів афериста та психопата, суд повторно розглянув справу Киви нібито "через появу нових обставин". Один із міліціонерів раптом заявив: він не бачив, як брат Ківи брав гроші. Дмитра Киву – бачив, гроші в нього – бачив, а передачу – не бачив. Про знайдену на руках речовину, якою маркували купюри, вже не згадують. Вирок Іллі суд переглянув. І ухвалив новий вирок, але за іншою статтею, яка дозволила застосувати до Киви амністію і визнати його не судимим.

"Я не психопат, я епілептик"

Після розслідування журналістів постало питання: чи може інвалід із психічним розладом очолювати цілі підрозділи у структурі Нацполіції, отримувати один за одним позачергові звання, командувати сотнями людей тощо.

Сам Кива наполягає, що інвалідність отримав через епілепсію, натомість журналіст Bihus.info Данило Мокрик знайшов цей документ, але побачив там зовсім іншу причину. Виявилося, що Киві вдалося уникнути в'язниці завдяки діагнозу "психопатизація особистості", що виник через наслідки черепно-мозкової травми.

Знайшлися і свідки того, яким чином Киві було встановлено діагноз. Зокрема, ексглавлікар Полтавського обласного Центру МСЕК Тетяна Жабо неодноразово розповіла , що в Іллі Ківи лікарі свого часу виявили розлади психіки. А коли жінка публічно порушила питання, як може офіційно визнаний психопат бігати вулицями Києва та Полтави з пістолетом та автоматом, та ще й рости по службі, нещасну та її чоловіка побили невідомі, а поліція проти неї сфабрикувала кримінальну справу , яка пізніше розсипалася в суді. .

Діагноз та інвалідність

Медичні довідники вказують, що психопатизація – це стан особистості, у якому виявляються дисгармонічні моменти у поведінці та характері.

- У моральній сфері психопатизація особистості відзначається зневагою до принципів обов'язку, поняттями честі та порядності. При цьому діапазон моральних відхилень може бути дуже широким – від байдужості до долі ближніх до неприхованого цинізму та афішування власної аморальності.
- Психопатизація особистості сфері спілкування проявляється тим, що особистість байдужа до думок оточуючих, лицемірна, підозріла, мстива і навіть капосна. Їй притаманні такі риси як самовпевненість, демонстративність поведінки, надмірне самолюбство, прагнення вирізнятися серед партнерів.
- В емоційній сфері ознаками психопатизації особистості є запальність, нестримність, агресивність, озлобленість. При цьому емоції чітко пов'язані з власним Я і виникають за найменшої спроби обмежити чи ігнорувати інтереси та потреби особистості.

Кива журналістам у відповідь повідомив, що є саме епілептиком, а не психопатом, а що там написано у довідці – не його розуму справа.

На побігеньках у Авакова

Здавалося, майбутнє засудженого Іллі Киви вже ніколи не заблищає яскравими барвами. Але все змінив останній Майдан.

Як відомо, місця масового скупчення людей завжди притягують різноманітних психопатів; ця поведінкова особливість осіб із психічними розладами була добре відома ще співробітникам 9-го Головного управління КДБ (охорона перших осіб). Не став винятком і засуджений психопат Ілля Кива, котрий опинився на Майдані взимку 2013-2014 років. Сам Кива пояснює це покликом серця, але журналіст-розслідувач Володимир Бойко вказує прозаїчніші причини. За його словами, засуджений у Полтаві Ілля Кива був завербований СБУ і став агентом Департаменту захисту національної державності (ДЗНГ), його куратором начебто був полковник Данило Доценко. Завдяки роботі як сексот Киві начебто пообіцяли вирішення проблем із законом (що і було зроблено).

Активіст Майдану Ілля Кива

На Майдані випадок звів гіперактивного ідіота з досвідченим шахраєм та циніком Арсеном Аваковим. Який знайшов застосування "талантам" Киви, після перемоги Революції Гідності призначивши командиром батальйону "Полтавщина". Незаконно надавши хабарнику з незнятою судимістю звання майора міліції.

І далі пересічний, але вже озброєний та викритий владою психопат Кіива став джерелом постійних гучних скандалів.

Скандал у батальйоні

Амністія ще не набула законної сили, Кива все ще вважався засудженим, а у вересні 2014 року його раптом призначили командиром міліцейського батальйону. Бійці зчинили бунт. Причина – жорстоке поводження командира з бійцями батальйону. Протест очолив заступник командира батальйону Сергій Сапа. Виявилося, що серед бійців батальйону виявилося аж 6 працівників міліції, які свого часу Киву викривали та навіть лікували у тюремній лікарні.

За кілька тижнів Ілля Кива був змушений залишити батальйон. У жовтні 2014 року Арсен Аваков призначив його на ще крутішу посаду – заступника начальника міліції Донеччини. І на той час Кива все ще вважався засудженим.

У листопаді апеляційний суд Полтавської області ще окремим рішенням спричинив його на судове засідання. Апеляцію прокуратура відкликала аж у грудні 2014 року. Кива тоді вже виступав безкомпромісним борцем із корупцією…

Дострокове присвоєння звань

Скандали з Кивою, здавалося, лише сприяли кар'єрному зростанню вчорашнього бандита та хабарника в лавах тоді ще міліції. У ряди якої Кива було зараховано із присвоєнням звання "майор". Дострокове присвоєння звань Іллі Киві продовжилося у червні 2015 року – перед призначенням на посаду заступника начальника УМВС у Херсонській області 30 червня керівництво МВС оголосило про присвоєння Ківі звання підполковника; це було присвячено Дню незалежності України. Наприкінці серпня того ж року йому було надано звання полковника — з моменту попереднього присвоєння минуло менше трьох місяців. При цьому, згідно з «Положенням про проходження служби рядовим та начальницьким складом органів внутрішніх справ», термін вислуги для майора становить чотири роки, а для підполковника — п'ять років.

«Дахування» контрабанди

За часів, коли Ілля Ківа був заступником начальника Нацполіції України Херсонської області, він активно зображував боротьбу з контрабандою на непідконтрольній Україні території, з якими межувала Херсонщина. За словами Киви, за активність у висвітленні ситуації з контрабандою йому погрожував один із високопосадовців Національної поліції: «До мене приїхав генерал. І він сказав, що мене не буде, якщо я не стримаю свій запал у боротьбі з контрабандою, — запевняє Кива. — Цього генерала немає більше у правоохоронній системі. Коли подібний генерал каже такі речі, хто тоді зацікавлений у цьому питанні?

У лютому 2016 року сам Ілля Кива був звинувачений у «кришуванні» контрабанди з непідконтрольних Києву територій ДНР та ЛНР, яку він здійснював разом із депутатом від БПП Дмитром Лубінцем. Про це повідомив один із командирів 28-ї окремої механізованої бригади.

«Ми стояли на блокпосту „Бугаси", затримали дві фури з контрабандою, одразу зателефонував Ківа, приїхав депутат Дмитро Лубинець, щоб фури відбити. Ми, щоб уникнути конфлікту, викликали батальйон „Київ-2" та співробітників СБУ".

Психопат на генеральській посаді

Після кількох місяців скандальної роботи на Херсонщині Аваков у жовтні 2015 року переводить свого протеже до Києва і віддає тому в руки нову структуру – Департамент протидії наркозлочинності. "Наркоконтроль" мав замінити колишній ВБНОН, натомість Ківа перетворив цю структуру на цирк. За кілька місяців Кива став зіркою соцмереж і отримав скандальну популярність у межах усієї держави.

Грубі та неадекватні заяви, демонстративне вихваляння вогнепальною зброєю, парадоксальні вчинки та потяг до епатажу – такий вибуховий набір не міг не привернути увагу. Кива здійснював рейди нічними клубами, провокував хлопців на вживання наркотиків і затримував їх онлайн, його робота стала шоу, а сам Кива – частим гостем на телебаченні. При цьому перевагу він віддавав проросійським каналам із "обойми" Віктора Медведчука.

Заклик омбудсмена звільнити Ківу

28 квітня 2016 року Уповноважений Верховної ради з прав людини Валерія Лутковська звернулася до Арсена Авакова із закликом зняти Іллю Киву з посади Начальника Департаменту протидії наркозлочинності НПУ. Лутковська звернула увагу міністра на постійні висловлювання дискримінаційного характеру щодо мешканців, які проживають на території силової операції на Донбасі, а також на публічні прояви гомонегативізму Киви. Зокрема це стосується публікації Киви у своєму Facebook, де він навів цитату зі Стиха 20, глави 13 Книги Левіт Старого Завіту Біблії:

"ЛЬВІВ! Біблія, Левит, Вірш 20, розділ 13. Якщо хтось ляже з чоловіком, як з жінкою, то обидва вони зробили гидоту: нехай будуть віддані смерті, кров їхня на них. PS Читайте Біблію, вірте Господу!

Валерія Лутковська зазначила, що Ілля Кива, державний чиновник, широко використовує соціальну мережу Facebook для звернень до людей, які сприймаються жителями країни як офіційна позиція держави. Вона розкритикувала порушення Кивою принципів захисту персональних даних, посилаючись на історію з Масі-Мустафою Найємом (боєць 122-го батальйону, брат народного депутата Мустафи Найєма), якого Ківа звинуватив у вживанні легких наркотиків.

Звинувачення у підпалі будівлі каналу «Інтер»

Керівництво телеканалу «Інтер» звинуватило Іллю Киву в участі у підпалі будівлі головного офісу каналу, яка сталася 4 вересня 2016 року. Тоді група активістів брала участь в акції протесту і після зіткнень виникла пожежа. В результаті журналістського розслідування було встановлено, що серед протестувальників знаходився сам Кива, а також активіст партії «Братство» Олексій Сердюк та кримінальний авторитет Олексій Копишинський (на прізвисько «Льоха» чи «Качок»). Журналісти назвали організатором акції міністра внутрішніх справ Арсена Авакова, який звинуватив телеканал у тому, що сам спровокував напад на свій офіс.

Скандал із пістолетом у поїзді

20 травня 2015 року Ілля Кива отримав від Арсена Авакова 9-міліметровий нагородний пістолет «Форт-17», а 12 лютого 2016 року Киві було вручено 9-міліметровий автоматичний пістолет Стечкіна.

21 квітня 2016 року у соціальних мережах виник скандал із безліччю фотографій Іллі Киви, який ходив потягом Львів — Київ з пістолетом без кобури, заткнутим за ремінь, що порушувало інструкції з безпеки при поводженні зі зброєю. Спочатку про це на своїй сторінці у Facebook написав учасник волонтерського об'єднання «Народний фронт» Роман Синіцин. За цим фактом пасажири звернулися до поліції. Пізніше з'явилися фотографії з Кивою, який уже залишив поїзд і продовжив ходити Києвом зі зброєю без кобури.

При цьому журналісти встановили, що І.Кива офіційно вже втратив автомат Калашнікова та дробовик (!!!):

МАТЕРІАЛ СПИС.В СПРАВУ (ЗУ ПРО ЗВЕРНЕННЯ ГРОМАДЯН) № 905 том/стор: 16/73-80 дата: 12.02.2014 17:37:00 (введено 12.02.2014 17:39:52)
Передано в орган: КИЕВСКИЙ РОВД Г.ПОЛТАВЫ
Опис злочину
ДЕНЬ ТИЖНЯ СЕРЕДА
ЧАС СКОЄННЯ РАНОК(5-12Г.)
ВИД ЗЛОЧИНУ ІНШ
МІСЦЕ СКОЄННЯ ВУЛИЦЯ
Дата скоєння: 13.11.2013 11:25:00
Речі: ВТРАТА: РУЖЬЕ ОРУЖИЕ Серя: Т Номер: 229869R229719B FRANCHINERTIAPREDATOR к-сть: 1
Особи
ЗАЯВНИК-ПОСТРАЖДАЛИЙ: КИВА ИЛЬЯ ВЛАДИМИРОВИЧ 02.06.1977 МІСЦЕ РОБОТИ ПІДПРИЄМСТВО ПРИВАТНЕ
Кремнильное оружие
КИВА ИЛЬЯ ВЛАДИМИРОВИЧ 02.06.1977г.р.
Служебные данные
Оружие: РУЖЬЕ ОХОТНИЧЬЕ FRANCHINERTIAPREDATOR №Т 229869R229719B
Калибр: 12 Стволов: 1 Производство: ИНОСТРАННОЕ Изготовитель: ITALIA Год выпуска: 2007
Тип оружия: ГЛАДКОСТВОЙЛЬНОЕ
Постановка: КИЕВСКИЙ РОВД Г.ПОЛТАВЫ
Вид документа: СО № 1321 от 11.02.2014 КУПП № 1321 от 11.02.2014
Причина зап.: УТЕРЯ Дата вид/изъят: 13.11.2013 Поиск/изъят. у ГРАЖДАНЕ Принадл утрач.: ПРОЧИЙ
Фабула: 11.02.2014 РОКУ ДО КИЇВСЬКОГО РВ ПМУ НАДІЙШЛО ПОВІДОМЛЕННЯ ВІД ГР КИВИ ІЛЬЇ

В ефірі телеканалі «112 Україна» Ілля Кива прокоментував свою поведінку, пояснивши її тим, що не бачить нічого поганого в тому, що офіцер поліції ходить із табельною зброєю у громадських місцях. Однак він нічого не сказав про відсутність кобури.

"Шнурок Авакова"

А ще Кива став знаряддям у боротьбі Авакова зі своєю заступницею – керівницею Нацполіції Хатією Деканоїдзе. Неадекватні заяви Киви вивели її з себе та спровокували конфлікт – вона навіть погрожувала відправити його на проходження поліграфа. Це дало Киві привід заманити про упередженість щодо нього у світлі майбутньої переатестації в рамках реформи МВС та перетворення міліції на поліцію. Кива зі своїм кримінальним минулим, інвалідністю та діагнозом жодних шансів пройти атестацію не мав, тому навмисне пішов на загострення і у квітні 2016 року був звільнений із ганьбою.

Формальним приводом стало інтерв'ю Киви, яке він дав скандальній журналістці Світлані Крюковій із проросійського видання "Країна»:

“Ну така хороша десь близько 20 тисяч доларів на місяць (1 тис доларів за ніч). За добрі ескорт-послуги з виїздом – десятка на тиждень. А погана – якщо тисячу на місяць отримує, вона – молодець… Ну раніше споживав. Нині, на жаль, немає. Я б може і користувався послугами повія, але часу немає з цією роботою. Щодня думаєш: зараз приїду додому, переодягнуся, і поїду кудись, відпочину. А потім гадаєш: ні, завтра. Ну коли ж це завтра вже настане?”, – Ілля Кива дав розклади щодо ринку інтимних послуг Києва.

Ще він в інтерв'ю розповів про своє розкішне життя, зокрема визнав, що був постійним клієнтом елітних повій, але зараз через завантаженість на роботі не має на них часу. Також Кива заявив, що волонтерство на фронті – суто жіноча справа, а чоловіки мають з автоматами сидіти у кущах, а ще звинуватив керівництво добробату “Артемівськ” у контрабанді наркотиків.

Після звільнення Кива спочатку перевівся до Нацгвардії, а згодом став одним із численних радників міністра Авакова, а ще втратив інвалідність – коли просто не прийшов на чергове обстеження.

Все це не завадило Ківі в 2017 році отримати звання магістра права та диплом Київської академії МВС, здійснити рейдерське захоплення колись популярної "Соціалістичної партії України». А в 2018 році Киву викрили як одного з "генералів" получинної армії Авакова, яка займалася прикриттям рей .

Уникнення покарання за погрози

1 жовтня 2018 року український патріот Сергій Стерненко заявив, що Кива у присутності правоохоронців погрожував йому розправою, сказавши: «ми вас, активістів у землю закопуватимемо". 2 листопада 2019 року Кива пригрозив відрізати голову чоловікові за питання про його охорону, з якою політик пересувається.

Це далеко не перший скандал із Іллею Кивою. Народного обранця часто ловлять на дивній поведінці у стінах Ради. Так було, коли Кива публічно стосувався своїх геніталій у парламенті. Примітно, що робив він після того, як дзвонив жінці, яка була підписана в його телефоні як "Юля конкурс краси".

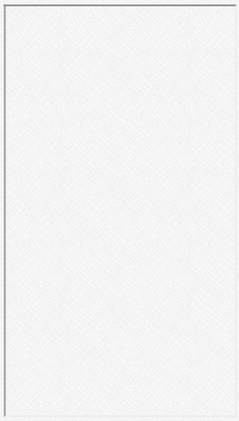

Бійка у київському ресторані
22 січня 2020 року в інтернеті з'явився відеозапис бійки Іллі Ківи та ветерана АТО Михайла Маймана у київському ресторані «Моссо». На ній Ківа підійшов до чоловіка і після обміну репліками вдарив того головою, але відразу ж отримав удар у відповідь. За версією Киви, Майман раніше неодноразово загрожував йому — як в особистому листуванні, так і публічно. Майман завжди публічно стверджував, що Ківа - аферист і пристосуванець, причетний до ряду вбивств.

Аморальна поведінка у парламенті

2 жовтня 2019 року журналіст зняв на відео, як Ілля Кива листується з моделлю, яку підписано у смартфоні як «Юля конкурс краси Одеса». Після дзвінка дівчині депутат від ОПЗЖ почав активно мастурбувати у залі палати. Сам депутат у коментарях журналістам це спростував: за його словами, насправді він просто «поправив член, підтягнув шкарпетки, зателефонував до знайомої дівчини». У червні 2021 року Кива знову став учасником скандалу в сесійній залі Ради: сховавшись за колоною і розстебнувши ремінь і приспустивши штани до спідньої білизни. Преса припускає, що депутат таким чином поправляв сорочку після бійки з депутатом Миколою Тищенком, але ЗМІ обурювалися, що Кива роздягався безпосередньо у сесійній залі, та ще й при цьому вітався з депутатами, які проходили повз.

Жомова яма

У липні 2020 року журналісти видання Bihus.info встановили, що Кива у 2019 році отримав 1.2 мільйона гривень доходу від здачі в оренду жомової ями (територія площею 400 кв.м) у тому самому Заводському Полтавській області, де розташовувався колись нелегальний НПЗ. Жомова яма насправді виявилася ділянкою, що поросла бур'янами, без ознак підприємницької діяльності.

У лютому 2021 року журналісти цього ж видання зняли нове розслідування, де стверджують, що депутат від ОПЗЖ нібито отримував прибуток від здачі в оренду своєї ями від компанії "Сіквел", власником якої була людина, яка мешкає на окупованій території Луганської області. Під час спроби взяти коментар для цього розслідування Кива просто обдурив журналістів.

20 травня 2021 року Спеціалізована антикорупційна прокуратура України звернулася до Вищого антикорупційного суду з метою конфіскувати у Киви жомову яму, оскільки було встановлено, що депутат «не є власником об'єкту нерухомості… не має правомочності з володіння, користування та розпорядження ним» і передав майно оренду фірмі із ознаками фіктивності. Прокуратура попросила Вищий антикорупційний суд конфіскувати у Киви жомову яму.

У 2019 році життя Іллі Киви кардинально змінилося. Він потоваришував із проросійським політиком Вадимом Рабіновичем і потрапив до прохідної частини списку "ОПЗЖ" під 34 номером. У ході передвиборчої кампанії Киву активно піарили канали з орбіти Віктора Медведчука. Все виглядало справжнім театром абсурду.

Зліва – народний депутат України Вадим Рабинович, засуджений за шахрайство ще за часів СРСР. У місцях позбавлення волі було завербовано КДБ УРСР; сьогодні, мабуть, є агентом ФСБ РФ. Українофоб

У Киви змінився об'єкт поклоніння – замість Авакова ним став Віктор Медведчук. Кива став просто його тінню у сесійній залі.

І тут не обійшлося без скандальних вчинків – Кива підтримував репресії проти білоруського народу з боку режиму Лукашенка, позував у сесійній залі у силіконовій масці та видавав себе за пранкера "Джокера", хизувався "ролексом" за кілька тисяч доларів, створив бойове крило "ОПЗЖ" і набрав у нього "тітушок». А ще - спамив поправками і намагався заблокувати ухвалення закону про землю, був запідозрений у недостовірному декларуванні і був серед тих нардепів, що своїм поданням до Конституційного Суду спровокували конституційну кризу в Україні.

У перервах між мастурбацією та замовленням повій у Раді Кива любить поспілкуватися з Медведчуком / Фото Яна Доброносова

Також Кива буквально купив собі науковий ступінь кандидата наук, що стало гучним скандалом з ім'ям Киви – але вже у наукових лавах.

Зрозуміло, що всі ці брутальні витівки у виконанні офіційного психопата, який за іронією долі злетів у вищі політичні кола країни, буквально ховають репутацію та рейтинги партії "Об'єднана платформа - За життя". Адже далеко не весь актив якої поділяє погляди, підходи та смаки Віктора Медведчука та Вадима Рабіновича – відвертих провокаторів, професійних українофобів та ймовірних агентів ФСБ. А Ківа в ОПЗЖ - це задум та ініціатива саме Медведчука.

І в керівництві партії, і в партійних організаціях на місцях небідні, авторитетні партійні активісти слушно запитують: чому якийсь шизоїд буквально ховає їхні інвестиції в партію, ховає їхній персональний імідж, роблячи тисячі однопартійців посміховиськом в очах виборців.

Дійшло до того, що шляхом батальйону "Полтавщина" зразка 2014 року сьогодні пішла Полтавська обласна організація ОПЗЖ. Актив якої буквально збунтувався після останніх вояжів психопата Киви у регіон, де він одним однопартійцям публічно погрожував фізичною розправою, іншим – кримінальними справами, третім – вигнанням їхньої партії, і всіх разом крив найбруднішими словами. Записуючи свої спічі на відео та зливаючи в паблики. Результатом "партбудівництва" у виконанні Киви стало офіційне звернення 7 жовтня до керівництва партії депутатів рад усіх рівнів у Полтавській області від ОПЗЖ із закликом зняти Іллю Киву з кураторства Полтавської міської організації ОПЗЖ. І треба ж - того дня Ілля Кива публічно привітав президента Росії Володимира Путіна з днем народження. Наговоривши на адресу вбивці тисяч українців багато приємних слів. Після чого обурення охопила більшість інших обласних організацій ОПЗЖ, де вже лунають заклики позбавити Киву депутатського мандата і вигнати до біса з партії.

А у п'ятницю стало відомо, що покровителю Киви – Віктору Медведчуку слідство розширило звинувачення у державній зраді. Якщо Медведчук не втече - на нього чекає вирок і тривалий термін позбавлення волі. Покровитель під домашнім арештом і покровитель, що сидить у в'язниці – поганий покровитель.

Психопата Киву, винного, в тому числі, і в спаленні будинку Равіля Сафіулліна у 2014-му, чекають важкі часи.

Йому пред'являть рахунок і старі, і нові колеги.

Костянтин Іванченко, опубліковано у виданні Аргумент

Теги: Рабинович Вадим | Рабинович | Медведчук Віктор | Медведчук Виктор | Медведчук | Стерненко Сергей | Лубинец Дмитрий | Сапа Сергей | Доценко Даниил | Жабо Татьяна | Аваков | Аваков Арсен | Кива Дмитрий | ООО Укрсвязьмонтаж | ОПЗЖ | Предатели | Зрадники | колаборанти | Кива Илья | Депутати

Микола Сидоренко

РЕДАКТОР РОЗДІЛУ «НОВИНИ СВІТУ»

07 грудня 2023 г., 13:38 Переглядів: 3797 Коментарі: 0

Роздрукувати Надіслати товаришу

Коментарі:

comments powered by Disqus

2013-2026 © АНТИКОР — національний антикорупційний портал

Реклама на сайті • Наші партнери

Політика конфіденційності

Використання матеріалів сайту дозволено лише за наявності активного гіперпосилання на джерело. Усі права на тексти, зображення, фотографії та відеоматеріали належать їх авторам.

0.043358