Насіров – це диспетчер корупційних митних та податкових потоків, – Марушевська

Читать на русском
Добавить в Google

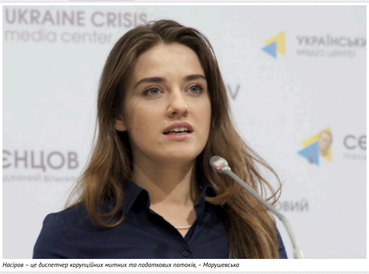

Насіров – це диспетчер корупційних митних та податкових потоків, – Марушевська

В прямому ефірі 24 Каналу колишня очільниця Одеської митниці Юлія Марушевська розповіла про тиск на її команду та прокоментувала затримання голови ДФС Романа Насірова.

Повідомляє портал АНТИКОР з посиланням на ЗМІ.

Політична гра

Це виглядає як протистояння кланів – олігархічних, провладних і їх маріонеток. Очевидно, що Насіров не є самостійною фігурою. Він диспетчер корупційних митних та податкових потоків. І перенаправляє він їх у різні кишені, серед них і політичні так само.

– Хто кому зараз щось доводить – незрозуміло. Дуже хотілося б, щоб Насіров поніс відповідальність за всі ті схеми, які він модерував у митній і податковій службі.

Обшук в квартирі Марушевської

Справді в моїй квартирі проводили обшук. І не тільки в моїй. Майже 60 людей, які були пов'язані з Одеською митницею, зазнали обшуків. Щодо них були ухвали суду. Чи пов'язано це з тим, що зараз відбувається з паном Насіровим? Мені здається, що це скоріше політична гра, коли роблять спроби довести, наче всі однакові. Тобто, коли немає різниці, чи то Насірові, чи Марушевські, чи хтось ще. Всі вони, мовляв, крадуть.

– В тій ухвалі, яка давала підстави для обшуків в моїй квартирі та квартирах інших людей з моєї команди, йдеться про завдання збитків державі в розмірі 6 мільйонів 900 тисяч гривень. І ці збитки ми завдали, виконуючи доручення. Вся іронія в тому, що власне доручення передбачали оформлення товарів за першим методом. Що є цілком нормальною економічною практикою в розвинених країнах. І основний закид, якій ми отримали, – це те, що ми не піднімали митну вартість бізнесменам. Незважаючи на те, що ці доручення були визнані українським судом законними. Незважаючи на те, що завдяки цим дорученням нам вдалося обмежити корупцію на Одеській митниці. Нам вдалося забрати право в рядового митника вирішувати, скільки і хто має платити.

На основі таких сфабрикованих звинувачень нам закидають те, що через нас в український бюджет не надійшло майже сім мільйонів гривень. І в той же час відбувається справа про Насірова. Мені здається, що політично це має виглядати так – і Насіров поганий, і ті погані. Для чого? Для того, щоб знищити будь-яку мотивацію нових людей їти у систему і ламати її, змінювати її. Потрібно досягнення тих, кому вдалось щось зробити, знівелювати.

Після обшуків

В багатьох людей із моєї команди забрали особисті речі – комп'ютери, флешки. Щодо мене – то поки нічого не продовжується. Але я знаю, що це лише перші кроки. І це не єдина ухвала суду щодо Одеської митниці, яка буде.

Нагадаємо, вдень 3 березня СБУ прийшла з обшуком в квартиру екс-глави Одеської митниці Юлії Марушевської в той час, коли вона сама перебувала із закордонним відрядженням у Гватемалі.

Loading...
повторити закрити

Теги: ГФС | ДФС | Марушевська Юлія | Марушевская Юлия | Насиров Роман | Насиров Роман

Юлія Більченко
ВИПУСКОВИЙ РЕДАКТОР

04 березня 2017 г., 23:11 | Переглядів: 3456 | Коментарі: 0

Роздрукувати | Надіслати товаришу

Коментарі:

comments powered by Disqus

Важливі новини

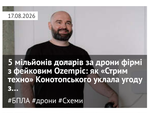
17.08.2026
5 мільйонів доларів за дрони фірні з фейковим Ozempic: як «Стрим техно» Конотопського уклала угоду з...
#БПЛА #дрони #Схеми

04.08.2026
Друг Василя Малюка, якого НАБУ підозрює у вимаганні 3 мільйона доларів, виявився учасником сходки ро...
#СБУ #Рудьковский #Малюк Василь

ЦЕНЗУРА
ЯК ОБІЙТИ БЛОКУВАННЯ І ЧИТАТИ НАШ САЙТ

Останні новини

По дані | По переглядам | По коментарям

11:47 США продовжили термін переговорів щодо продажу закордонних активів «Лукойлу»
11:45 **Київ та область атакують балістичні ракети: нові ракети прямують на столицю**
11:40 Заявника НАБУ у справі ексголови ДСА Сальнікова затримали за підозрою у схемі фіктивного бронювання
11:37 «Мадяр» попередив про нові атаки РФ: «Неприпустимо випробування лише попереду»
11:32 У Києві затримали «злодія в законі» Куцу: суд дозволив тримати його під вартою 45 діб
Підписуйтесь на наш канал в Telegram. Оперативно про головне
11:27 В Україні з 1 вересня вдвічі підвищать студентські стипендії: скільки отримуватимуть
11:24 Федоров відповів, чи планує йти у президенти України: «Буду ухвалювати рішення»
11:19 У Києві помітили рідкісний Audi R8 із 570-сильним V10: суперкар розганяється до 529 км/год
11:13 Засновник Blackwater Ерік Принс створив компанію для захисту від дронів «як сервіс»
11:07 «Ще жовтень, ще жовтень, і знову жовтень»: як у Київському апеляційному суді затягують справу Ярославського
11:02 **РФ вдарила по розподільчому центру «Аврори»**
10:57 Нічний обстріл Одеси: в місті пролунала серія вибухів
10:50 Суд скасував понад 116 тисяч гривень податків і штрафів за доходи з OnlyFans
10:44 Зеленський закликав посилити ППО після масованих ударів РФ: «Це жертви, яких могло б не бути»
10:38 Глава МЗС Німеччини прибув до Києва: в центрі міста обмежать рух
10:32 В Одеській області пошкоджено енергооб'єкти ДТЕК: в Одесі є перебої зі світлом
10:26 США запровадили 50% мита на частину канадських товарів після провалу переговорів
10:20 У Херсоні внаслідок атаки дронів знищено торговельний центр
10:14 Росіяни вбили людину та поранили сімох на Донеччині за добу
10:08 Шахраї маскуються під Кіберполіцію та вимагають «штраф» у криптовалюті
10:02 **Росіяни вдарили дронами по складах на Запоріжжі: виникла пожежа**
09:58 РФ атакувала Україну балістикою та 217 безпілотниками

Теги новин

COVID-19 агрессия России Атака Война Война ВСУ Вторжение Дональд Трамп Донбасс ДТП Зеленский ЗСУ Киев Київ коронавирус Коррупция Напад Росії на Україну Нападение России на Украину оккупанты оккупанти Порошенко Путин Росія Россия СБУ США Украина Україна ЧП Эпидемия коронавируса

Наші опитування

Чи вірите ви, що Дональд Трамп зможе зупинити війну між Росією та Україною?

- Так, повністю зможе
- Частково зможе, але не відразу
- Ні, не зможе
- Це залежить від дій інших сторін
- Важко відповісти

Голосувати

Показати результати опитування
Показати всі опитування на сайті

2015-2026 © АНТИКОР — національний антикорупційний портал
Реклама на сайті • Наші партнери
Політика конфіденційності

Використання матеріалів сайту дозволено лише за наявності активного гіперпосилання на джерело. Усі права на тексти, зображення, фотографії та відеоматеріали належать їх авторам.

0.04455