Чоловік нардепки Оксани Савчук веде бізнес із росіянами

Читать на русском
Додати як бажане джерело в Google

Чоловік нардепки Оксани Савчук веде бізнес із росіянами

В оприлюдненій декларації про доходи за 2022 рік народна депутатка з Прикарпаття від ВО «Свобода» Оксана Савчук вказала, що її чоловік має частку та отримує зарплату у ТОВ «Велдотерм-Україна». Серед засновників компанії – німецьке підприємство Weldoterm та Дмитро Дейкін, який веде бізнес у Росії, сплачуючи там податки.

Як йдеться у декларації народної депутатки, її чоловік Андрій Савчук у 2022 році заробив у ТОВ «Велдотерм-Україна» 36,2 тис. грн. Підприємство є філією німецької компанії Weldotherm та займається виготовленням газових та електричних індустріальних печей, нагрівальних елементів, вимірювальних приладів для проведення термічної обробки тощо.

Згідно з даними аналітичної системи Youcontrol, Андрію Савчуку належить 8% компанії, а 24% – Дмитру Дейкіну, який проживає у Москві. У відкритих російських реєстрах вказано, що Дмитро Дейкін очолює кілька підприємств у Росії, серед яких ООО «Велдотерм-Сервис». У 2022 році підприємство Дмитра Дейкіна сплатило до російського бюджету понад 1,5 млн рублів податків.

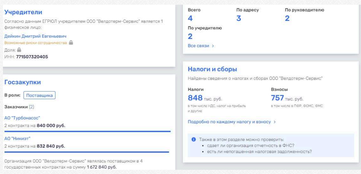

Окрім заробітку чоловіка, Оксана Савчук задекларувала 457,4 тис. грн заробітної плати у ВРУ, 194,6 тис. грн – на банківських рахунках та 12 тис. євро і 6 тис. доларів готівкою. У власності її чоловіка квартира, площею 57,6 м2, дві земельні ділянки, загальною площею 2,5 тис. м2 і будинок, площею 215 м2 і вартістю 984 тис. грн.

Теги: ООО Велдотерм-Сервис | Дейкин Дмитрий | Weldotherm | Савчук Андрей | ООО Велдотерм-Украина | торговля с оккупантом | торгівля з окупантами | Депутаты | Депутати | Савчук Оксана

Сергій Климчук
ОГЛЯДАЧ КРИМІНАЛЬНИХ НОВИН

18 грудня 2023 г., 19:40 | Переглядів: 2570 | Коментарі: 1

Роздрукувати | Надіслати товаришу

Коментарі:

comments powered by Disqus

Важливі новини

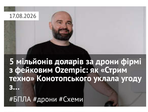

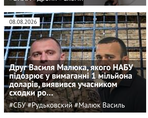

ЦЕНЗУРА
ЯК ОБІЙТИ БЛОКУВАННЯ І ЧИТАТИ НАШ САЙТ

Останні новини

По дні | По переглядам | По коментарям

- 18:59 Німеччина спрямує 10 мільйонів євро на збереження букових лісів Карпат
- 18:53 Суд призначив 15 років ув'язнення з конфіскацією майна зрадинку, який підпалював об'єкти на замовлення РФ
- 18:48 Туреччина звернулася до Інтерполу щодо арешту Нетаньягу: в Ізраїлі різко відреагували
- 18:42 Кількість загиблих через атаку РФ на Кривий Ріг зросла до шести, постраждалих — до 91
- 18:37 Помер колишній басист легендарного гурту Queen Баррі Мітчелл — йому було 76 років
- Підписуйтесь на наш канал в Telegram. Оперативно про головне
- 18:31 У Фінляндії заявили про ймовірне порушення повітряного простору російським літаком
- 18:26 Угода Столара та Микитася: ЗМІ оприлюднило деталі спільних проєктів і розподілу коштів
- **18:20 У Кривому Розі зросла кількість постраждалих до 91: 21 людина у важкому стані**
- 18:17 Зеленський заявив про цинічний удар РФ по ТЦ у Кривому Розі: п'ятеро загиблих, 52 постраждалих
- 18:12 НБУ проводить позапланові перевірки "Сенс Банку" через внесення 150 мільйонів гривень застави за Галущенка
- 18:07 У Чернігові пролунав вибух
- **18:02 ТРЦ «Сонячна галерея» у Кривому Розі охопила масштабна пожежа після атаки РФ**
- 17:57 Корецький запропонував відкласти призначення нового голови «Нафтогазу» до завершення опалювального сезону
- 17:54 Міноборони Німеччини підтвердило дезертирство українських військових під час навчань
- 17:50 Пашинян вирішив відкликати посла Вірменії з Росії на тлі напруження у відносинах
- 17:44 З'явилися кадри руйнувань ускерині ТЦ у Кривому Розі після удару РФ
- **17:38 Понад 50 поранених у Кривому Розі після атаки РФ: є загиблі**
- 17:33 Північна Корея направила до Росії новий військовий контингент із 8500 військових — ГУР
- 17:27 Російські удари поставили українську металургію на межу зупинки: галузь втрачає мільярди доларів
- 17:21 Нові кадри наслідків атаки на Кривий Ріг
- 17:15 ГУР заявило про секретний російський комплекс біолабораторій на острові у Тверській області
- 17:09 Сили оборони уразили аеродром «Актубінськ»: пошкоджено російський Су-34

Теги новин

COVID-19 агрессия России Атака Война Война ВСУ Вторжение Дональд Трамп Донбасс ДТП Зеленский ЗСУ Киев Київ коронавирус Коррупция Напад Росії на Україну Нападение России на Украину оккупанты окупанти Порошенко Путин Росія Россия СБУ США Украина Україна ЧП Эпидемия коронавируса

Наші опитування

Чи вірите ви, що Дональд Трамп зможе зупинити війну між Росією та Україною?

- Так, повністю зможе
- Частково зможе, але не відразу
- Ні, не зможе
- Це залежить від дій інших сторін
- Важко відповісти

Голосувати

Показати результати опитування
Показати всі опитування на сайті

2013-2026 © АНТИКОР — національний антикорупційний портал
Реклама на сайті • Наші партнери
Політика конфіденційності

Використання матеріалів сайту дозволено лише за наявності активного гіперпосилання на джерело. Усі права на тексти, зображення, фотографії та відеоматеріали належать їх авторам.

0.041606