Повернення Савчука та «перевірка» Ральцева: що відбувається навколо Закарпатського ТЦК на тлі розслідування СБУ

Читать на русском | Read in English | Додати як бажане джерело в Google

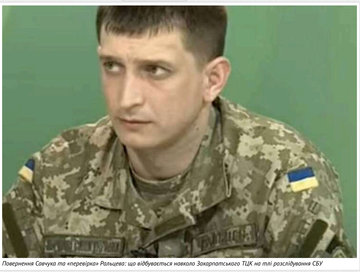

Повернення Савчука та «перевірка» Ральцева: що відбувається навколо Закарпатського ТЦК на тлі розслідування СБУ

Екскеріанин Закарпатського ТЦК Андрій Савчук вийшов з лікарняного після тижнів "перехоювання": з Києва їде перевірка від його покровителя генерала Ральцева.

Савчук, який з 7 січня перебував на лікарняному, фактично затягуючи здачу посади, повернувся до роботи. Причина цього рішення очевидна. 4 лютого з Києва до Закарпаття вирушили одразу дві комісії.

Перша комісія має провести формальну процедуру прийому-передачі посади. За інформацією, яка є в моєму розпорядженні, процедура є стандартною: кожен підрозділ і служба складають акти за своїми напрямками, після чого комісійно проводиться звірка майна та документації, а потім фіксується факт передачі посади.

Друга комісія прибула для перевірки рівня мобілізації в області. І саме тут починається найцікавіше. Перевірку очолює бригадний генерал Ральцев, якого в Сухопутних військах вважають покровителем Савчука, і який тривалий час підтримує його повернення на посаду керівника. Працівників заздалегідь попередили про приїзд комісії, перевели роботу в режим 24/7, наказали «підтягнути» показники та бути готовими озвучувати потрібні цифри щодо доставлених, груп оповіщення та інших мобілізаційних заходів. Тобто перевірка не є несподіваною — про неї знали заздалегідь і до неї ретельно готувалися. За даними джерел, у такому форматі вона більше створює ілюзію розв'язання проблеми, ніж дає реальну оцінку ситуації з мобілізацією на Закарпатті.

СБУ готує полковнику Андрію Савчуку повідомлення про підозру за фактом незаконного утримання людей. За словами джерел, саме через це Савчук перебував на лікарняному, а інформацію про можливу підозру планують оголосити вже після його виходу з лікування. Таким чином, на тлі перевірок, комісій і спроб спідправити картинку, кримінальна складова цієї історії нікуди не зникає і, за інформацією джерел, перебуває на завершальному етапі підготовки процесуальних рішень.

У військових колах Юрій Ральцев має неоднозначну репутацію. За словами джерел, його кар'єра пов'язана не з бойовими підрозділами, а з системою військкоматів і ТЦК, де він служив ще з лейтенантських звань. Також зазначається, що бойові офіцери роками не можуть отримати генеральські звання, тоді як Ральцев отримав своє у жовтні 2025 року.

Нагадуємо, що НАЗК виявило у начальника сектору комплектування Юрія Ральцева необґрунтовані активи та недостовірні дані в декларації за 2023 рік.

НАЗК встановило, що Ральцев вказав недостовірні дані про видатки від 15 січня 2023 року у вигляді дарування 1,2 млн гривень своєму батькові.

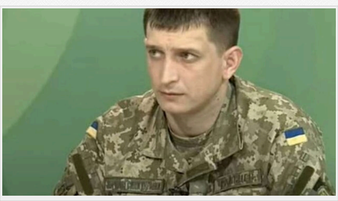

Теги: Ральцев Юрій | Перевірки | Проверки | Мобілізація | Мобілізація | Савчук Андрій | ТЦК | Закарпаття | Закарпаття

Марія Войтенко
ОГЛЯДАЧ НОВИН

05 лютого 2026 г., 14:16 | Переглядів: 7434 | Коментарі: 0

Роздрукувати | Надіслати товаришу

Коментарі:

comments powered by Disqus

Важливі новини

17.08.2026
5 мільйонів доларів за дрони фірмі з фейковим Ozempic: як «Стрим техно» Конотопського уклала угоду з...
#БПЛА #дрони #Схеми

08.08.2026
Друг Василя Малюка, якого НАБУ підозрює у винагороді 1 мільйона доларів, виявився учасником сходки ро...
#СБУ #Рудьковский #Малюк Василь

ЦЕНЗУРА
ЯК ОБІЙТИ БЛОКУВАННЯ І ЧИТАТИ НАШ САЙТ

Останні новини

По дате | По переглядам | По комментарям

- 18:59 Німеччина спрямує 10 мільйонів євро на збереження букових лісів Карпат
- 18:53 Суд призначив 15 років ув'язнення з конфіскацією майна зраднику, який підпалював об'єкти на замовлення РФ
- 18:48 Туреччина звернулася до Інтерполу щодо арешту Нетаньягу: в Ізраїлі різко відреагували
- 18:42 Кількість загиблих через атаку РФ на Кривий Ріг зросла до шести, постраждалих — до 91
- 18:37 Помер колишній басист легендарного гурту Queen Баррі Мітчелл — йому було 76 років

Підпишуйтесь на наш канал в Telegram. Оперативно про головне

- 18:31 У Фінляндії заявили про ймовірне порушення повітряного простору російським літаком
- 18:26 Угода Столара та Микитася: ЗМІ оприлюднило деталі спільних проєктів і розподілу коштів
- 18:20 **У Кривому Розі зросла кількість постраждалих до 91: 21 людина у важкому стані**
- 18:17 Зеленський заявив про цинічний удар РФ по ТЦ у Кривому Розі: п'ятеро загиблих, 52 постраждалих
- 18:12 НБУ проводить позапланові перевірки "Сенс Банку" через внесення 150 мільйонів гривень застави за Галущенка
- 18:07 У Чернігові пролунав вибух
- 18:02 **ТРЦ «Сонячна галерея» у Кривому Розі охопила масштабна пожежа після атаки РФ**
- 17:57 Корецький запропонував відкласти призначення нового голови «Нафтогазу» до завершення опалювального сезону
- 17:54 Міноборони Німеччини підтвердило дезертирство українських військових під час навчань
- 17:50 Пашинян вирішив відкликати посла Вірменії з Росії на тлі напруження у відносинах
- 17:44 З'явилися кадри руйнувань усередині ТЦ у Кривому Розі після удару РФ
- 17:38 **Понад 50 поранених у Кривому Розі після атаки РФ: є загиблі**
- 17:33 Північна Корея направила до Росії новий військовий контингент із 8500 військових — ГУР
- 17:27 Російські удари поставили українську металургію на межу зупинки: галузь втрачає мільярди доларів
- 17:21 Нові кадри наслідків атаки на Кривий Ріг
- 17:15 ГУР заявило про секретний російський комплекс біолабораторій на острові у Тверській області
- 17:09 Сили оборони уразили аеродром «Алтубінськ»: пошкоджено російський Су-34

Теги новин

COVID-19 агрессия России Атака Война Война ВСУ Вторжение Дональд Трамп Донбасс ДТП Зеленский ЗСУ Киев Київ коронавирус Коррупция Напад Росії на Україну Нападение России на Украину оккупанты окупанти Порошенко Путин Росія Россия США Украина Україна ЧП Эпидемия коронавируса

Наші опитування

Чи вірите ви, що Дональд Трамп зможе зупинити війну між Росією та Україною?

- Так, повністю зможе
- Частково зможе, але не відразу
- Ні, не зможе
- Це залежить від дій інших сторін
- Важко відповісти

Голосувати

Показати результати опитування
Показати всі опитування на сайті

2013-2026 © АНТИКОР — національний антикорупційний портал
Реклама на сайті • Наші партнери
Політика конфіденційності

Використання матеріалів сайту дозволено лише за наявності активного гіперпосилання на джерело. Усі права на тексти, зображення, фотографії та відеоматеріали належать їх авторам.

0.045352