# ЦВК зареєструвала Клюєва кандидатом у депутати

ЦВК зареєструвала Клюєва кандидатом у депутати

Читать на русском
Додати як бажане джерело в Google

**Центральна виборча комісія зареєструвала позафракційного депутата Ради Сергія Клюєва й ще 282 кандидатів в одномандатних виборчих округах на позачергові парламентські вибори.**

Відповідне рішення було ухвалене на засіданні ЦВК в понеділок.

Клюєв - брат колишнього голови Адміністрації Президента (Віктора Януковича) Андрія Клюєва, оголошеного в міжнародний розшук.

Його зареєстровано кандидатом-самовисуванцем в окрузі №46 Донецької області.

На чергових виборах Ради в 2012 році пройшов у парламент, висуваючись від Партії регіонів у цьому ж окрузі.

140 кандидатів зареєстровані в понеділок від наступних партій: по 3 від "Нової політики", "5.10" і "Демократичного альянсу", 4 - від "Справедливості" і 128 - від "Партії Сергія Тігіпка "Сильна Україна".

143 зареєстрований у понеділок кандидат балотується на вибори в порядку самовисування.

Серед інших ЦВК зареєстровано ще 17 діючих депутатів Ради: Григорій Калєтнік в окрузі №18 Вінницької області, Яків Безбах - №24, Андрій Шипко - №35 і Дмитро Шпенов - №37 Дніпропетровської, Ігор Шкіря - №46 і Андрій Пономарьов - №61 Донецької, Володимир Литвин - №65 Житомирської, Сергій Кальцев - №75 і Євген Карташов - №76 Запорізької, Олег Кулинич - №147 Полтавської, Віталій Хомутиннік - №171, Дмитро Шенцев - №176, Анатолій Гіршфельд - №179 і Євген Мураєв - №181 Харківської, Володимир Сальдо - №182 і Олександр Герега - №192 Хмельницької області.

Також комісією зареєстрований Володимир Свирида (заступник генерального директора концерну "Воєнремсервіс" Міністерства оборони) в окрузі №153 Ровенської області, Андрій Шинькович (заступник голови "Епіцентр К.") - №189 Хмельницької області й Михайло Петрунях (президент українсько-іспанської торговельної палати) - №83 Івано-Франківської області.

Крім того, ЦВК зареєструвала кандидатом телеведучого Олексія Дурнєва в окрузі №135 Одеської області.

Усього, станом на понеділок, Центрвиборчком зареєстрував 676 кандидатів в одномандатних округах: 503 самовисуванець і 173 - висунутих від політичних партій.

Як відомо, ЦВК зареєструвала партії "Громадянська позиція", "Всеукраїнське об'єднання "Батьківщина", "Відродження", "Громадянський рух" і Комуністичну партію в загальнонаціональному багатомандатному окрузі на позачергові вибори Ради.

Позачергові парламентські вибори пройдуть 26 жовтня.

Українські новини

Теги: Клюєв | Клюєв Сергій Петрович

**Юлія Більченко**
ВИПУСКОВИЙ РЕДАКТОР

22 вересня 2014 г., 23:44 | Переглядів: 3660 | Коментарі: 0

Роздрукувати | Надіслати товаришу

## Коментарі:

comments powered by Disqus

## Важливі новини

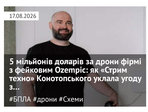


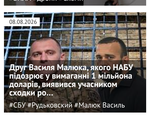


ЦЕНЗУРА ЯК ОБІЙТИ БЛОКУВАННЯ І ЧИТАТИ НАШ САЙТ

## Останні новини

По дні | По переглядам | По коментарям

18:59 Німеччина спрямує 10 мільйонів євро на збереження букових лісів Карпат
18:53 Суд призначив 15 років ув'язнення з конфіскацією майна зрадинку, який підпалював об'єкти на замовлення РФ
18:48 Туреччина звернулася до Інтерполу щодо арешту Нетаньяну: в Ізраїлі різко відреагували
18:42 Кількість загиблих через атаку РФ на Кривий Ріг зросла до шести, постраждалих — до 91
18:37 Помер колишній басист легендарного гурту Queen Баррі Мітчелл — йому було 76 років
Підписуйтесь на наш канал в Telegram. Оперативно про головне
18:31 У Фінляндії заявили про ймовірне порушення повітряного простору російським літаком
18:26 Угода Столара та Микитася: ЗМІ оприлюднило деталі спільних проєктів і розподілу коштів
18:20 **У Кривому Розі зросла кількість постраждалих до 91: 21 людина у важкому стані**
18:17 Зеленський заявив про нічний удар РФ по ТЦ у Кривому Розі: п'ятеро загиблих, 52 постраждалих
18:12 НБУ проводить позапланові перевірки "Сенс Банку" через внесення 150 мільйонів гривень застави за Галущенка
18:07 У Чернігові пролунав вибух
18:02 **ТРЦ «Сонячна галерея» у Кривому Розі охопила масштабна пожежа після атаки РФ**
17:57 Корецький запропонував відкласти призначення нового голови «Нафтогазу» до завершення опалювального сезону
17:54 Міноборони Німеччини підтвердило дезертирство українських військових під час навчань
17:50 Пашинян вирішив відкликати посла Вірменії з Росії на тлі напруження у відносинах
17:46 З'явилися кадри руйнувань ускерині ТЦ у Кривому Розі після удару РФ
17:38 **Понад 50 поранених у Кривому Розі після атаки РФ: є загиблі**
17:33 Північна Корея направила до Росії новий військовий контингент із 8500 військових — ГУР
17:27 Російські удари поставили українську металургію на межу зупинки: галузь втрачає мільярди доларів
17:21 Нові кадри наслідків атаки на Кривий Ріг
17:15 ГУР заявило про секретний російський комплекс біолабораторій на острові у Тверській області
17:09 Сили оборони уразили аеродром «Актубінськ»: пошкоджено російський Су-34

## Теги новин

COVID-19 агрессия России Атаки Война Война ВСУ Вторжение Дональд Трамп Донбасс ДТП Зеленский ЗСУ Киев Київ коронавирус Коррупция Напад Росії на Україну Нападение России на Украину оккупанты окупанти Порошенко Путин Росія Россия СБУ США Украина Україна ЧП Эпидемия коронавируса

## Наші опитування

**Чи вірите ви, що Дональд Трамп зможе зупинити війну між Росією та Україною?**

- Так, повністю зможе
- Частково зможе, але не відразу
- Ні, не зможе
- Це залежить від дій інших сторін
- Важко відповісти

Голосувати

Показати результати опитування
Показати всі опитування на сайті



2013-2026 © АНТИКОР — національний антикорупційний портал
Реклама на сайті • Наші партнери
Політика конфіденційності

Використання матеріалів сайту дозволено лише за наявності активного гіперпосилання на джерело. Усі права на тексти, зображення, фотографії та відеоматеріали належать їх авторам.



0.041648