Батальйон "Монако" 2: ЗМІ знайшли на VIP-курорті пасинка Кернеса, доньку Суркіса та машини ФК "Динамо"

Читать на русском
Додати як бажане джерело в Google

Батальйон "Монако" 2: ЗМІ знайшли на VIP-курорті пасинка Кернеса, доньку Суркіса та машини ФК "Динамо"

Журналісти також знайшли на узбережжі Франції будинок колишнього нардепа Віталія Хомутинника. У Франції знаходиться Владислав Гельзін, колишній депутат Донецької облради, та пасинок покійного мера Харкова Геннадія Кернеса.

Заможні громадяни України – політики, бізнесмени, народні депутати – у масовому порядку виїхали за кордон. Багато хто з них перебуває у курортних містах Франції в той час, коли в Україні триває повномасштабна війна з РФ. Видання "Українська правда" опублікувало ще один сюжет про це.

Журналісти протягом кількох годин фіксували автомобілі з українською реєстрацією на одному з найжвавіших відрізків однієї із доріг французького Сен-Жан-Кап-Ферра. Усього їх було близько 30, а за кермом перебували виключно чоловіки.

Автомобілі з українськими номерами

Дім Віталія Хомутинника

Зокрема, журналісти розшукали будинок Віталія Хомутинника, колишнього нардепа п'яти скликань Верховної Ради, який займає 21-е місце у списку найзаможніших громадян України.

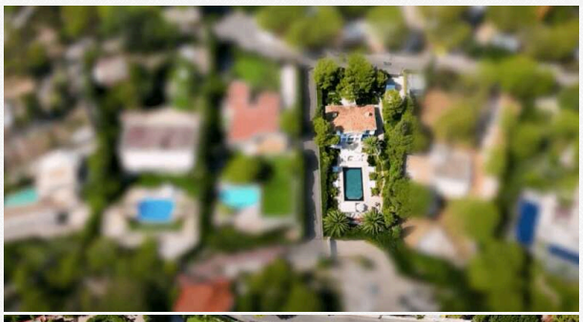

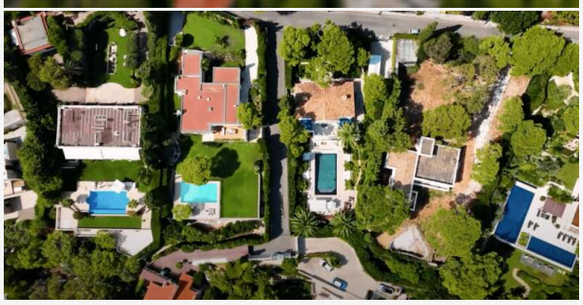

Його будинок розташований край мису, на другій лінії від берега. У минулому розслідуванні журналісти показали люксові автомобілі Bentley Continental та Lamborghini Urus загальною вартістю близько 600 тисяч доларів, які належать бізнесменові.

Важливі новини

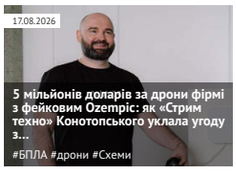
17.08.2026
5 мільйонів доларів за дрони фірмі з фейковим Ozempic: як «Стрим техно» Конотопського уклала угоду з...
#БПЛА #дрони #Схеми

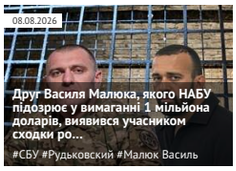
08.08.2026
Друг Василя Малюка, якого НАБУ підозрює у вимаганні 1 мільйона доларів, виявився учасником сходки ро...
#СБУ #Рудьковский #Малюк Василь

ЦЕНЗУРА ЯК ОБІЙТИ БЛОКУВАННЯ І ЧИТАТИ НАШ САЙТ

Останні новини

По даті | По переглядам | По коментарям

18:12 НБУ проводить позапланові перевірки Сенс Банку через внесення 150 мільйонів гривень застави за Галущенка
18:07 У Чернігові пролунав вибух
18:02 **ТРЦ «Сонячна галерея» у Кривому Розі охопила масштабна пожежа після атаки РФ**
17:57 Корецький запропонував відкласти призначення нового голови «Нафтогазу» до завершення опалювального сезону
17:54 Міноборони Німеччини підтвердило дезертирство українських військових під час навчань
Підписуйтесь на наш канал в Telegram. Оперативно про головне
17:50 Пашинян вирішив відкликати посла Вірменії з Росії на тлі напруження у відносинах
17:44 З'явилися кадри руйнувань усередині ТЦ у Кривому Розі після удару РФ
17:38 **Понад 50 поранених у Кривому Розі після атаки РФ: є загиблі**
17:33 Північна Корея направила до Росії новий військовий контингент із 8500 військових — ГУР
17:27 Російські удари поставили українську металургію на межу зупинки: галузь втрачає мільярди доларів
17:21 Нові кадри наслідків атаки на Кривий Ріг
17:15 ГУР заявило про секретний російський комплекс біолабораторій на острові у Тверській області
17:09 Сили оборони уразили аеродром «Ахтубінськ»: пошкоджено російський Су-34
17:03 З'явився момент другого влучання по ТЦ у Кривому Розі
16:59 **РФ повторно атакувала торговельний центр у Кривому Розі: двоє загиблих і 12 постраждалих**

Bentley Continental та Lamborghini Urus Хомутинника

Журналісти також показували брата Хомутинника Юрія, який приїжджав до екс-нардепа.

Брата Хомутинника Юрій

Колишній депутат помітив увагу до себе журналістів і за кілька днів його вже не було видно на Кап-Ферра. Через деякий час яхта "Апостроф", що належить Хомутиннику, почала дрейфувати між грецькими островами.

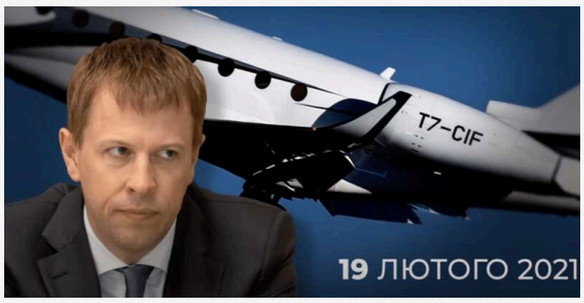

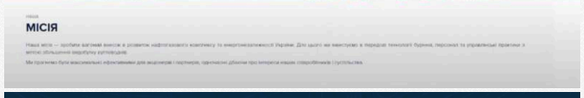

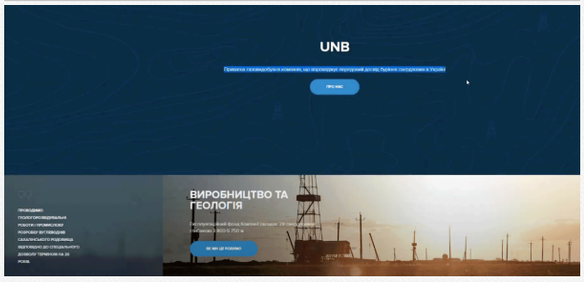

Виїхати з України Хомутинник зміг напередодні масштабного вторгнення РФ. Бізнесмен володіє компанією UNB, яка, за інформацією на її сайті, є лідером у галузі нафто-газодобування в Україні. Також вона продає електроенергію.

16:55 **Повторні вибухи у Кривому Розі: місто під масованою атакою БпЛА**
16:49 **Росіяни атакували великий торговельний центр у Кривому Розі: є загиблі та багато поранених**
16:46 У Кривому Розі показали кадри зсередини ТЦ після влучання
16:41 ВАКС визнав необґрунтованими активи нардепки Марченко на понад 8,2 мільйона гривень
16:35 **У Кривому Розі пролунали потужні вибухи: повідомляють про удар по ТЦ і постраждалих**
16:30 Сили оборони уразили місця зберігання та пуску БпЛА, склади та пункти управління росіян
16:24 Візит Віткоффа і Кушнера до Києва досі не підтверджений

Теги новин

COVID-19 агрессия России Атака Війна Война ВСУ Вторжение Дональд Трамп Донбасс ДТП Зеленский ЗСУ Киев Київ коронавирус Коррупция Напад Росії на Україну Нападение России на Украину оккупанты окупанти Порошенко Путин Росія Россия СБУ США Украина Україна ЧП Эпидемия коронавируса

Наші опитування

Чи вірите ви, що Дональд Трамп зможе зупинити війну між Росією та Україною?

- Так, повністю зможе
- Частково зможе, але не відразу
- Ні, не зможе
- Це залежить від дій інших сторін
- Важко відповісти

Голосувати

Показати результати опитування
Показати всі опитування на сайті

Минулого року приватний літак Хомутинника потрапив під санкції РНБО через зв'язки з компанією-оператором літака з РФ. Попри це він зміг продати цей борт. Наразі літак використовується переважно у США.

Віталій Хомутинник

На виїзді з Кап-Ферра було помічено Mercedes-Benz Geländewagen, зареєстрований на дружину представника нині забороненої в Україні партії ОПЗЖ, а зараз депутатської групи "Відновлення України" Вадима Столара.

Водій, який забирає дітей депутатів

На автомобілі забирали дітей депутатів Столара та Ігор Абрамович, які навчаються у Монако.

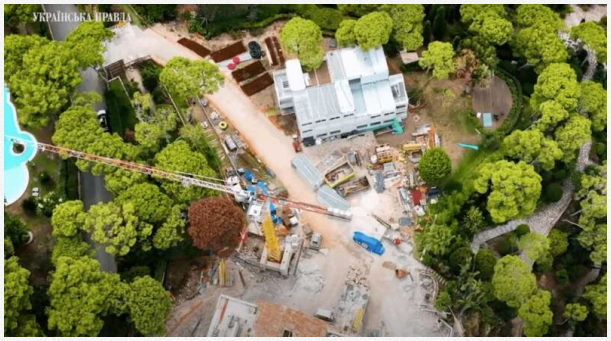

Вілла Фукса

Будівництво Ріната Ахметова

On 11 November 2016, the Company agreed to sell all its shares held in Villa Anastasia Sàrl for EUR 55,186,271. The profit resulting from this transaction is recognised in the Profit and Loss account as "Income from participating interests".

As per the Sale and Purchase Agreement of the Shares of Villa Anastasia Sàrl ("SPA"), the parties agreed on a mechanism for the reduction of the price because of pending arguable liability with French authorities and other liabilities that may arise. These claims shall be borne by the sellers pursuant the terms of the SPA, and will therefore result in a reduction of the consideration to be paid to the Company pursuant to the terms and conditions of the SPA.

4. Other loans

	2017 EUR	2016 EUR
EP Electronic Payments Limited	47,010,991	55,037,421

On 11 November 2016, the Company sold all its shares held in Villa Anastasia S.à r.l. for EUR 55,186,271. This amount was left outstanding as a debt to be repaid on or before 11 November 2019. The parties agreed on a mechanism for the reduction of the price in the Sales Agreement. A first price reduction was agreed in December 2016 in the amount of EUR 148,850.

The second reduction of price was agreed in April 2017 in the amount of EUR 17,888.

A partial repayment of the price was also paid during 2017 for EUR 8,008,542.

5. Other debtors

	2017 EUR	2016 EUR
Becoming due and payable after more than one year		
Unix Assets Corp. - loan	4,086,178	4,086,178

REGISTRE DU COMMERCE ET DES SOCIETES

Le greffier du tribunal de commerce de NICE atteste l'exactitude des informations transmises ci-après

Nature du document : Actes des sociétés (A)

Numéro de gestion : 2009 B 00019
Numéro SIREN : 508 747 482
Nom ou dénomination : VILLA ANASTASIA

Ce dépôt a été enregistré le 16/12/2016 sous le numéro de dépôt 14122

За даними журналістів, які посилаються на джерела у ділових колах, бізнесмен Павло Фукс має віллу на Кап-Ферра, яка носить ім'я його дочки Анастасії. Володіє віллою, за даними французької влади, компанія Ріната Ахметова.

Вілла Фукса

У 2016 році Ахметов купив її у Фукса за 55 млн. євро.

Будівництво Ріната Ахметова

За даними УП, з початку масштабного вторгнення Рінат Ахметов не виїжджав з України.

Ігор Лебединець, заступник голови правління "Приватбанку" з питань реорганізації проблемних активів

За даними журналістів, житло українських бізнесменів і депутатів часто зазнають крадіжок, але постраждалі не завжди звертаються до поліції, оскільки в такому разі їм довелося б пояснювати походження коштів.

Останнім часом чисельність українських громадян у Монако значно зросла. Зокрема, було помічено Олександра Давтяна, президента ТОВ "Інвестиційна група ДАД".

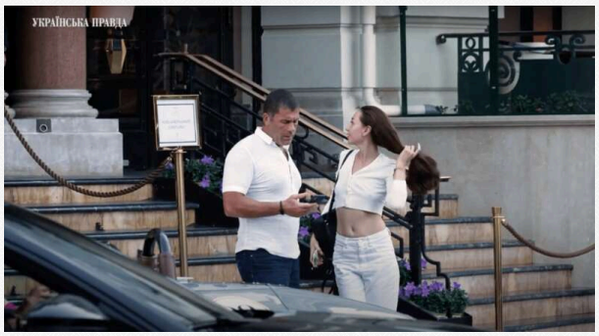

Владислав Гельзін, колишній депутат

Владислав Гельзін, колишній депутат Донецької облради від Партії регіонів та президент ФК "Олімпік". За даними журналістів, Гельзіну належить тютюнова фабрика, хоча сам екс-депутат каже, що заробляє на сільському господарстві.

Площа, де знаходиться готель de Paris — один із головних магнітів для заможних українців

Мерседеси ФК "Динамо" Київ

Також журналісти помітили Maybach GLS 2021 вартістю близько 250 тисяч доларів. Автомобіль зареєстрований на футбольний клуб "Динамо" Київ, а користується ним дочка президента "Динамо" Григорія Суркіса Світлана.

Maybach GLS 2021 дочки Ігоря Суркіса

Є і Мерседес "Гелендваген", який також зареєстрований на футбольний клуб.

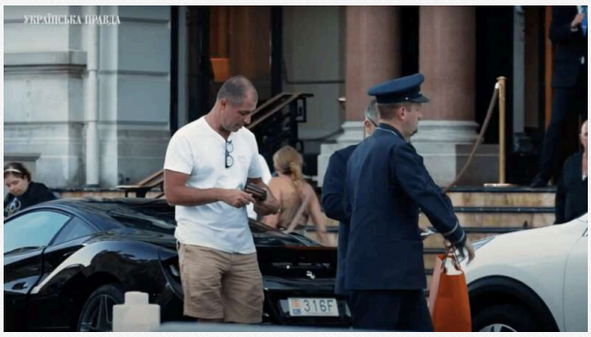

Едуард Кохан, що має відношення до компанії "Євроенерготрейд", передової компанії у сфері газо- та електропостачання

Крім того, до об'єктиву журналістів також потрапив пасинок покійного мера Харкова Геннадія Кернеса Родіон Гайсинський.

Родіон Гайсинський, пасинок покійного мера Харкова

Також вдалося знайти житло, зареєстроване на компанію колишньої дружини нардепа та соратника Ігоря Коломойського Ігоря Палиці. Будинок ідентифікували завдяки фото, які публікувала, зокрема й під час російського вторгнення, дочка бізнесмена.

Дочка Ігоря Палиці

Сам же власник був тут на початку серпня.

Будинок Ігоря Палиці

Поруч із будинком Палиці знаходиться будинок соратника екс-президента України Петра Порошенка Олександра Третьякова. Його вілла також зареєстрована на дружину.

Двері будинок Третьякова

Як стверджують журналісти, насамперед на дверях будинку значилися ім'я родини політика. Нині її немає.

У Каннах також було помічено яхту політика Валерія Хорошковського, чий приватний автомобіль один раз прилітав до аеропорту Ніцци.

Крім того, на VIP-курорті у Франції журналісти помітили чоловіка, схожого на колишнього прокурора часів Януковича Ігоря Проценка, який керував Одеською та Житомирською прокуратурою. Нині він працює адвокатом.

Чоловік, схожий на Ігоря Проценка

Водночас вдалося знайти чоловіка, схожого на банкіра Ростислава Матяша. 2021 року він увійшов до правління російського "Альфа-банку" в Україні.

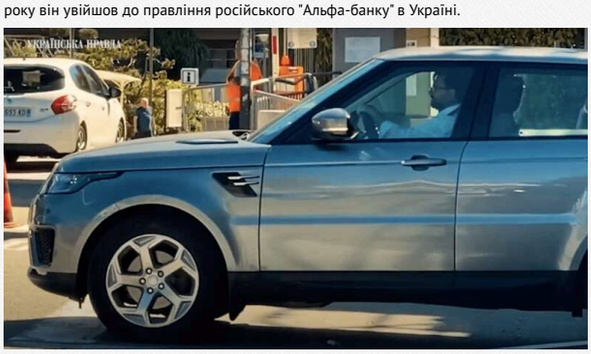

Банкір Ростислав Матяш

Теги: батальйон Монако | Матяш Ростислав | VIP-персоны | Проценко Игорь | Хорошковский Валерий | Третьяков Александр | Порошенко | Палица Игорь | Коломойский | Родион Гайсинский | Кохан Эдуард | Суркис Григорий | Суркис Светлана | Динамо | Гельзин Владислав | Давтян Александр | Лебединец Игорь | Фукс Анастасия | Фукс Павел | Фукс | Ахметов Ринат | Абрамович Игорь | Столар Вадим | Столар | Хомутынник Юрий | Сен-Жан-Кап-Ферра | Франция | Хомутынник | Кернес | Хомутник Виталий | Хомутиннік Віталій | Виталий Хомутынник | расследование | розслідування

Олексій Дем'яненко
РЕДАКТОР СТРІЧКИ НОВИН

18 жовтня 2022 г., 11:38 Переглядів: 7087 Коментарі: 1

Роздрукувати | Надіслати товаришу

Коментарі:

comments powered by Disqus

2013-2026 © АНТИКОР — національний антикорупційний портал

Реклама на сайті • Наші партнери

Політика конфіденційності

Використання матеріалів сайту дозволено лише за наявності активного гіперпосилання на джерело. Усі права на тексти, зображення, фотографії та відеоматеріали належать їх авторам.

0.043586