Бориса Филатова обвинили в покрывании коррупционеров в горсовете Днепра

Читать на русском
Додати як бажане джерело в Google



Бориса Филатова обвинили в покрывании коррупционеров в горсовете Днепра

Депутат Днепровского городского совета Екатерина Збарская считает, что мэр города Борис Филатов прикрывает и поддерживает секретаря горсовета Вячеслава Мишалова и главу бюджетной комиссии горсовета Артема Хмельникова.

"Українські новини" пишут, что сессия городского совета Днепра 12 апреля сопровождалась скандалами, потасовками и блокированием трибуны. Оппозиционные депутаты требовали рассмотрения в числе первых вопроса об отставке секретаря горсовета Вячеслава Мишалова и председателя бюджетной комиссии Артема Хмельникова, которых обвиняют в конфликте интересов и подозревают в коррупции.

В текущем проекте повестки дня сессии 369 вопросов, из них 257 – земельных. Проект решения о досрочном прекращении полномочий секретаря Днипровского горсовета Мишалова помещен в последний раздел – "Организационные вопросы".

"Мишалов очень комфортно чувствовал себя в президиуме, потому что знал – ему ничего не угрожает, его прикроет Борис Филатов. Кроме того, мы увидели, что власти очень нужно протащить коррупционную повестку дня – там очень много вопросов, связанных с землей, с бюджетом и коммунальными предприятиями", - отметила депутат Збарская.

СМИ пишут, что мэр Днепра открыл сессию, несмотря на заявления оппозиционных депутатов об отсутствии кворума (в зале зарегистрировалось 32 депутата из 64). Спустя полчаса, в течение которых депутаты не перешли к рассмотрению вопросов повестки дня, был объявлен перерыв на неопределенное время.

"Ориентированные на мэра депутаты из "УКРОПа", а также "тушки" из фракции "За Днепропетровск" показали, что им наплевать на то, что в президиуме сидит один коррупционер, а еще один коррупционер занимается подготовкой повестки дня в кресле главы бюджетной комиссии", - прокомментировала Збарская.

В ходе заседания было объявлено об исключении Мишалова и Хмельникова из депутатской фракции "Объединения Самопомощь".

"Исполком партии "Самопомощь", от которой Вячеслав Мишалов прошел в горсовет и в чьей фракции он до сих пор состоял, признал его коррупционером, а Артема Хмельникова обвинил в бездействии и исключил из партии. И самое важное – им настоятельно рекомендовали сложить мандаты. Сегодня на сессии мы увидели, что как мэр, так и ориентированные на него депутаты, сделали все для того, чтобы коррупционеры остались в своих креслах. Сессия был провалена, большинство продемонстрировало свою несостоятельность и безответственность. Наши требования остаются неизменными. Мы все так же требуем, чтобы Мишалов и Хмельников были отстранены от должностей, чтобы НАБУ, ГПУ и Нацполиция изучили всю тендерную историю побед фирм отца секретаря горсовета Вячеслава Мишалова – Дмитрия Мишалова. И чтобы повестка дня следующей сессии – очередной или внеочередной – была инвентаризирована", - заявила Збарская.

Издание напомнило, что в середине марта председатель исполнительного комитета "Самопомощи", народный депутат Олег Лаврик, направил обращение к председателю НАБУ с просьбой проверить опубликованную в СМИ информацию о злоупотреблении служебным положением в личных интересах и интересах членов своей семьи секретарем Днипровского городского совета Мишаловым. В частности, речь шла о публикациях издания "Наши гроши" о том, что после того как Мишалов занял кресло секретаря городского совета, компании его отца стали регулярно получать многомиллионные подряды от города. Всего в период с марта по ноябрь 2016 компании, имеющие отношение к Дмитрию Мишалова, отцу секретаря городского совета, выиграли тендеры в общей сложности на сумму 466 млн. гривен. В большинстве случаев более выгодные предложения других участников отклоняли по надуманным причинам, как в случае с тендером на ремонт Центрального моста через реку Днепр.

Кроме фирм Дмитрия Мишалова, бюджетные деньги достаются и структурам самого секретаря городского совета. По данным "Наших грошей", фирмы Вячеслава Мишалова получили более 40 млн. гривен за проведение сети Интернет в городские школы, а также за разработку системы, которая должна повысить прозрачность работы городской власти.

Теги: Хмельников Артем | Мишалов Вячеслав | Днепр | Филатов Борис



Юлія Більченко
ВИПУСКОВИЙ РЕДАКТОР

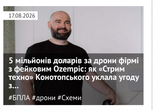
13 квітня 2017 г., 13:59 | Переглядів: 1880 | Коментарі: 0

Роздрукувати | Надіслати товаришу

Коментарі:

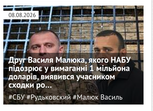
comments powered by Disqus

Важливі новини



17.08.2026

5 мільйонів доларів за дрони фірмі з фейковим Озеп'яс як «Стрим техно» Комотопського укладала угоду з...
#БПЛА #дрони #Схеми



08.08.2026

Друг Василя Малюка, якого НАБУ підозрює у вимаганні 1 мільйона доларів, виявився учасником сходки ро...
#СБУ #Рудьковський #Малюк Василь

ЦЕНЗУРА
ЯК ОБІЙТИ БЛОКУВАННЯ І ЧИТАТИ НАШ САЙТ

Останні новини

По дні | По переглядах | По коментарях

15:39 У лісі біля Берліна знайшли схованку з пістолетами: зброю могли готувати для замовних убивств РФ
15:34 24 серпня «коаліція охочих» проведе засідання щодо подальшої підтримки України
15:30 Ворожий FPV-дрон атакував авто з гуманітарною допомогою на Запоріжжі: є поранений
15:24 На Львівщині водій намагався ввезти незадекларовані препарати на 2,2 мільйона гривень: суд конфіскував товар
15:18 У Перми горить великий НПЗ «Лукойл»: Генштаб підтвердив удар українських сил
Підписуйтесь на наш канал в Telegram. Оперативно про головне
15:13 У Ковелі працівник ТЦК підрізав скутериста: чоловік вирізався в паркан
15:07 У Львові на переході BMW збили чоловіка та його 8-річну доньку: обоє в лікарні
15:01 Організатор схеми «Форрест Гамп», проросійський нардеп Столар уникає покарання, поки волонтерці йдуть під суд
12:55 Трамп не підтримав прохання Зеленського щодо Starlink для ударних дронів, – FT
12:49 Мати померла, а батька мобілізували: Лубінець допоміг повернути чоловіка до двох дітей
12:41 **ВАКС відновив засідання в справі Микитася: САП просить 200 мільйонів гривень застави**
12:37 Пенсіонерка організувала підпільне казино на Хмельниччині: в неї знайшли понад 400 тисяч
12:32 Поліція показала відео примусової мобілізації чоловіка в центрі Києва
12:26 «Холодно буде всюди»: експерт оцінив доцільність виїзду з міст до сільської місцевості під час зими
12:21 В Одесі СБУ викрила «кротa» ГРУ РФ серед командирів спецназу Нацгвардії
12:15 «Я залишився зовсім сам»: хлопчик розплакався після затримання батька працівниками ТЦК
12:10 «Державна чи приватна розмова»: на Буковині посварилися через використання мови країни-агресорки
12:04 Скандал у «Сенс Банку»: Пишного та НБУ звинувачують у покривданні корупції та відмиванні грошей
11:58 Перелом носа та контузія ока: дочка Олі Полякової показала наслідки нічної ДТП в Одесі
11:52 Україна нарощує енергопотужності: до кінця року планують вийти на 21,4 ГВт
11:47 Південь Франції накрили потужні грози: зафіксовано рекордні для серпня опади
11:43 ВАКС сьогодні обиратиме запобіжний захід ексзаступниці глави ОП Ірині Мудрій

Теги новин

COVID-19 агресия России Атака **Война** **Война** ВСУ Вторжение Дональд Трамп Донбасс ДТП Зеленский ЗСУ Киев Київ коронавирус Корупція **Напад Росії на Україну** Нападение России на Украину оккупанты оккупанти Порошенко Путин Росія **Россия** СБУ США **Украина** Україна ЧП Эпидемия коронавируса

Наші опитування

Чи вірите ви, що Дональд Трамп зможе зупинити війну між Росією та Україною?

- Так, повністю зможе
- Частково зможе, але не відразу
- Ні, не зможе
- Це залежить від дій інших сторін
- Важко відповісти

Голосувати

Показати результати опитування
Показати всі опитування на сайті

2013-2026 © АНТИКОР — национальный антикоррупционный портал
Реклама на сайті • Наші партнери
Політика конфіденційності

Використання матеріалів сайту дозволено лише за наявності активного гіперпосилання на джерело. Усі права на тексти, зображення, фотографії та відеоматеріали належать їх авторам.

Facebook | Twitter | YouTube
RSS-підписка | Email-розсилка | Мобільна версія