АНТИКОР

Топ-теми:
• Арешт Єрмака
• Корупційна мафія Міндіча в Енергоатомі
• Напад Росії на Україну

Пошук...

НОВИНИ | КОНФЛІКТИ | ПОЗИЦІЯ | ДУМКА | ПОДІЇ | ВІЙНА | ВІДЕО | БЛОГИ

Головна › Статті › Конфлікти › Кримінал

Сестра запорізького бізнесмена Веміра Давітяна, пов'язаного з викраденим зерном, очолила патронатну службу Міноборони

Читать на русском | Read in English | Додати як бажане джерело в Google



Сестра запорізького бізнесмена Веміра Давітяна, пов'язаного з викраденим зерном, очолила патронатну службу Міноборони

Начальниця патронатної служби та помічниця керівника Міноборони Діана Давітян — сестра Веміра Давітяна, який продає викрадене зерно росіянам та торгує "гуманітаркою".

Давітян раніше працювала політичною оглядачкою в журналі "Фокус", була PR-менеджеркою засновника компанії ТОВ "Укр-Китай Коммунікейшин" В'ячеслава Лисенка. А вже у 2019 році займалася створенням контенту для партії "Голос".

Проте цікаво не це, а те, що вона є сестрою Веміра Давітяна, запорізького бізнесмена, і дочкою Давітяна Сурена Веміровича, депутата Запорізької міськради.

Вемір підтримує Запорізьку федерацію шахів, спонсорує міські турніри, сам займається шахами, кросфітом і колекціонує рідкісні марки автомобілів.

Але якщо поглянути на офіційні доходи його компаній, то вони невеликі. Звідки ж кошти на дорогі авто і спонсорство?

Вемір Давітян називає Давида Арахамію своїм другом і відвідує Офіс президента, хоча заперечує свою причетність до розв'язання будь-яких питань від імені ОП. Журналісти неодноразово помічали, що автомобіль "Мерседес" Веміра Давітяна забирав Давида Арахамію під Офісом президента.

Саме тому гучно анонсоване в серпні 2022 року спільне розслідування Служби безпеки України й Національного антикорупційного бюро по кримінальному провадженню за розкрадання гуманітарної допомоги зі США, виглядає, так і не дало результатів.

Якщо ж говорити про зв'язки Веміра Давітяна із запорізькими чиновниками, то скандал з гуманітаркою – це лише один випадок із багатьох. Наприклад, саме Веміра Давітяна пов'язують зі скандальною компанією Sensar Group (ТОВ "Сенсар Груп"), до якої входить ТОВ "Строй-технолоджі", яке намагалося займатися відновленням "Охматдиту". Так от, цього забудовника пов'язують з братами Марченками. А за інформацією львівського видання "Форпост", у 2015 році екстабернатор Запорізької області Григорій Самардак познайомив Марченка з бізнесменом Вемiром Давітяном. З тієї самої пори, як пишуть у Форпості, іхня дружба закріплена і спільними бізнес-проєктами. Ось, напевно, тому Sensar Group, маючи статутний капітал у 10 тис. гривень, бралася за мільйонний підряд. Адже якось не дуже віриться в наївність чиновників, які більш ніж 300 млн гривень так легко могли б віддати компанії без потрібного досвіду. Про цей дружній зв'язок пише також інформаційний ресурс Znaj.ua. Тут журналісти називають Марченка й Давітяна союзниками.

Дізнатися більше

Новини війни
Розсилка новин
Показники втрат

Відповідно, прихід Діани Давітян у Міністерство оборони, вочевидь, був не випадковим. А дивлячись на зв'язки та справи її брата Веміра, якось важко собі уявити, що з таким керівництвом це міністерство стане "міністерством перемоги", але час покаже.



Теги: Міноборони | Міноборони | Самардак Григорій | ООО Строй-технолоджі | Sensar Group | ООО Сенсар Груп | Арахамія Давид | Запорожье | Запоріжжя | Давитян Сурен | Партія Голос | Партия Голос | ООО Укр-Китай коммуникейшн | Лисенко Вячеслав | экспорт зерна | експорт зерна | Давитян Диана | Давитян Вемир



Олексій Дем'яненко
РЕДАКТОР СТРІЧКИ НОВИН

03 вересня 2025 г., 23:00 | Переглядів: 4560 | Коментарі: 0

Роздрукувати | Надіслати товаришу

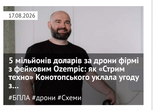
Дізнатися більше

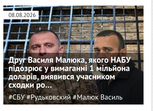
Антикорупційні розслідування
Історія
War

Коментарі:

comments powered by Disqus

Важливі новини


17.08.2026
5 мільйонів доларів за дрони фірмі з фейковим Озтюрк: як «Стрий текно» Комотопського укласла угоду з...
#БПЛА #дрони #Схеми


08.08.2026
Друг Василя Малюка, якого НАБУ підозрює у вимаганні 1 мільйона доларів, вивівся учасником сходки ро...
#СБУ #Рудьковський #Малюк Василь

ЦЕНЗУРА
ЯК ОБІЙТИ БЛОКУВАННЯ І ЧИТАТИ НАШ САЙТ

Останні новини

По даті | По переглядах | По коментарях

15:39 У лісі біля Берліна знайшли схованку з пістолетами: зброю могли готувати для замовних убивств РФ
15:34 24 серпня «коаліція охочих» проведе засідання щодо подальшої підтримки України
15:30 Ворожий FPV-дрон атакував авто з гуманітарною допомогою на Запоріжжі: є поранений
15:24 На Львівщині водій намагався ввезти незадекларовані препарати на 2,2 мільйона гривень: суд конфіскував товар
15:18 У Перми горить великий НПЗ «Лукойл»: Генштаб підтвердив удар українських сил
Підписуйтесь на наш канал в Telegram. Оперативно про головне
15:13 У Ковелі працівник ТЦК підрізав скутериста: чоловік вірізався в паркан
15:07 У Львові на переході BMW збили чоловіка та його 8-річну доньку: обоє в лікарні
15:01 Організатор схеми «Форрест Гамп», проросійський нардеп Столар уникає покарання, поки виконавці йдуть під суд
12:55 Трамп не підтримав прохання Зеленського щодо Starlink для ударних дронів, — FT
12:49 Мати померла, а батька мобілізували: Лубінець допоміг повернути чоловіка до двох дітей
12:45 **ВАКС відновив засідання в справі Микитася: САП просить 200 мільйонів гривень застави**
12:37 Пенсіонерка організувала підпільне казино на Хмельниччині: в неї знайшли понад 400 тисяч
12:32 Поліція показала відео примусової мобілізації чоловіка в центрі Києва
12:26 «Холодно буде всюди»: експерт оцінив дошільність виїзду з міст до сільської місцевості під час зими
12:21 В Одесі СБУ викрила «кота» ГРУ РФ серед командирів спецназу Нацгвардії
12:15 «Я залишився зовсім сам»: хлопчик розплакався після затримання батька працівниками ТЦК
12:10 «Державна чи приватна розмова»: на Буковині посварилися через використання мови країни-агресорки
12:04 Скандал у «Сенс Банку»: Пишного та НБУ звинувачують у покриванні корупції та відмиванні грошей
11:58 Перелом носа та контузія ока: дочка Олі Полякової показала наслідки нічної ДТП в Одесі
11:52 Україна нарощує енергопотужності: до кінця року планують вийти на 21,4 ГВт
11:47 Південь Франції накрили потужні грози: зафіксовано рекордні для серпня опади
11:43 ВАКС сьогодні обиратиме запобіжний захід ексзаступниці глави ОП Ірині Мудрій

Теги новин

COVID-19 агресия России Атака **Война** **Война** ВСУ Вторжение Дональд Трамп Донбасс ДТП Зеленский ЗСУ Киев Київ коронавирус Корупція **Напад Росії на Україну** Нападение России на Украину оккупанты оккупанти Порошенко Путин Росія **Россия** СБУ США **Украина** Україна ЧП Эпидемия коронавируса

Наші опитування

Чи вірите ви, що Дональд Трамп зможе зупинити війну між Росією та Україною?

- Так, повністю зможе
- Частково зможе, але не відразу
- Ні, не зможе
- Це залежить від дій інших сторін
- Важко відповісти

Голосувати

Показати результати опитування
Показати всі опитування на сайті

2013-2026 © АНТИКОР — національний антикорупційний портал
Реклама на сайті • Наші партнери
Політика конфіденційності

Використання матеріалів сайту дозволено лише за наявності активного гіперпосилання на джерело. Усі права на тексти, зображення, фотографії та відеоматеріали належать їх авторам.

Facebook | Twitter | YouTube
RSS-підписка | Email-розсилка | Мобільна версія

0.043744