«П'яна ДТП» та мільйонні потоки: як аварія за участю Іллі Павлюка може змінити фінансовий і політичний ландшафт

Додати на Новини Google

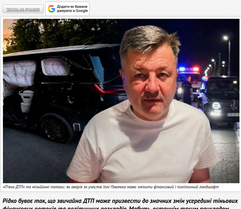

«П'яна ДТП» та мільйонні потоки: як аварія за участю Іллі Павлюка може змінити фінансовий і політичний ландшафт

Рідко буває так, що звичайна ДТП може призвести до значних змін усередині тіньових фінансових потоків та політичних раскладів. Водночас, останній такий прикладом був аварія з участю автомобільного українського бізнесмена Олександра Ярославського. 15 серпня трапилася звичайна аварія за участю двох четвертих водіїв. Але наслідки цієї події можуть вплинути на фінансово-політичну стабільність у країні.

Про це пише видання "Коментарі України".

Ілля Павлюк. Фото: з відкритих джерел

Непрефісна ДТП

У суботу, 23.59, "Українська правда" повідомила про ДТП за участю – Lexus LM350h, що сталася 4 годинами раніше, за кермом якого знаходився бізнесмен Ілля Павлюк, Ford Edge і Volkswagen Passat. За даними журналістів, сам бізнесмен та водій ще одного авто були п'яні. Павлюк намагався втекти з місця аварії, але його затримали.

Зазначимо, що сам заголовок новини "Тіньовий куратор нардепів від "Слуги народу" втік з місця ДТП" примушує до себе увагу та робив аварію якою непрефісною подією. Буквально наступного разу прессслужба поліції Вінницької області офіційно підтвердила цю інформацію, наголосивши на алкогольному сп'янінню двох учасників ДТП із трьох, у тому числі водія Lexus, яким за даними ЗМІ керував Ілля Павлюк, для конкретних прізвищ ніхто не назвав.

Цікаво, що його заявлено про порушення кримінальної справи за частиною 1 статті 286 КК України "Порушення правил дорожнього руху у нетверезому стані", а ще, між іншим, позбавлення волі на строк до 5 років. Така блискавична реакція ЗМІ та поліції з дрібною за українськими реаліями справою – ДТП із серйозним тілесним ушкодженням, зробила саму аварію та єдиного навазного учасника або непрефісною подією.

Зауважимо, що хоча понад декілька бізнесменів не назвали, може йтися про Ілля Миколайовича Павлюка, бізнесмена з Чернівецької області, з яким за даними аналітичного сервісу YouControl, у нього є спільні бізнеси 10 комерційних структур. Але, як очевидно із заголовка "Української правди", його основним досягненням був зовсім не цей легальний бізнес.

Куратор контрабанди з Ілля між 15-річним стажем

Новина про ДТП не дарма йшла у прив'язці з президентською партією "Слуга народу", оскільки вперше зв'язок прізвища "Павлюк" та даного партійного бренду у публічному дуступі пролунав влітку 2020 року. Тоді експрезидент Грузії та одеський губернатор, а на той момент голова виконавчого комітету Нардепи реформи Михайло Саакашвілі заявив, що у фракції "Слуги народу" є контрабандист, який заважає нормально працювати українській митниці. Ба більше, він навіть назвав прізвище цієї людини – Павлюк.

Але тут трівка сказати, що світоч українських реформ тоді трохи помилився, переплутавши члена фракції "Слуга народу" Максима Павлюка, з його дядьком Іллею Миколайовичем Павлюком, який давно заслужив скандальну репутацію. Особо останнього зачепив в журналістських розслідуваннях ще взимку того ж року і що разоче стверджувалося, що "хорошем контрабандиж" з мільйонними особистими доходами в доларах Павлюк став ще далекого 2011 року.

Так, видання Цензор.нет ще у 2011-му розповідало історію викрадення якогось Ілля Павлюка, який курував контрабанду у західних регіонах України. За свободу бізнесмена вийшь кримінальний авторитет із Чернівців на прізвисько "Казак" запросив та отримав 2 млн дол. і неводові після спроби їх витратити було затримано. Журналісти не поясковали звідки у рідні бізнесмена опинилися 2 мільйони доларів, які під контролем УБОЗу були передані, чи тонніще – виконлені з рук викрадачами. Однак тамчасовий інтерал того, що сказано, збігався з історією всередині митних органів України та фугурою тодішнього голови Митної служби України Ігоря Калетнікова.

За даними журналістів, з 1990-х років Ілля Павлюк займався дрібним бізнесом з імпорту одягу та продуктів харчування, де й завів зв'язки на митниці. У цьому списку явно значився майбутній голова Митної служби України (з березня 2010 по лютий 2012-го) та нардеп 2 скликання Ігор Калетнік. У 2007-2011 роках Ілля Павлюк був помічником народного депутата від заборонної нині КПУ Ігоря Калетніка, а отже, був явно з ним знайомий і ймовірно мав довіру. Не виключено, що за цим ростуть останнього він і набув права стати куратором контрабандних потоків. Тим більше, що з 1995 по 2001 роки з ручного перевезе, Ігор Калетнік працював саме на митницях західних регіонів країни.

2020 року близькі зв'язки з Ігорем Калетніком та кримінальним, щоправда, не західно-, а східнокраїнським, підтвердилися. Через 2 місяці після помовлоної заяви Михайла Саакашвілі зі звинуваченнями у контрабанді нардепа Павлюка його дядька було ідентифіковано. Так, у вересні 2020 року Ілля Павлюк влаштував весілля своєї дочки Софії Павлюк цілком 2 мільйони доларів у ультиграновому стамбульському готелі Ciragan-Kempinski.

Як зазначив тоді сайт "Детектив-інфо", який спеціалізується на кримінальних розслідуваннях, сама свого часу нерідна дочка полчелної Ігор Калетнік і такі собі Владислав Гельзін та Андрій Радченко, уродженці Донецька. Згідно з деякими данними, обидва вони свого часу могли бути найближчими до лідера однієї з ОЗУ Донецька Михайла Лєшка, він же "Миша Косой". Останній був убитий в окупованому Гючку 2013 року, а до того був відомий як власник донецької потонової фабрики "Хамадей", яка виробляла контрафактні шпаргри. До того, Андрій Радченко на весілні був присутнім як сват Павлюка, дяже обранщицю Софії Павлюк став його син Дмитро Радченко, щоправда, з 2020-му молодята розлучилися.

Із президентом із самого початку – як розпочалася кар'єра Ілля Павлюка

Участь Іллі Павлюка у президентській команді формально розпочалася ще до виборів до ВР та потрапляння до парламенту партії "Слуги народу", куратором якої "Українська правда" назвала Бізнесмена. Так, у квітні 2019 року програма "Наші гроші" дала "розкладу" первавбіжної команди Володимира Зеленського на виборах президента, згідно з якою однією з 4 груп влітиму були деякі "Регіони".

Стверджувалося, що лідером цієї команди, звання у листувані "Іллі Миколайовича", був Ілля Павлюк, а за президентства Януковича він "заслатився" помічником нардепа Ігоря Калетніка. Головним завданням бізнесмена могли бути координація та фінанси регіональних представників Зе-команди. Наприклад, пошук фінансих осіб-підприємців зі стабільним доходом та без боргів для поповнення через них виборчого фонду чи контроль на місцях.

Через Павлюка відбувається координація та фінанси, але його прізвище не згадується на сайті Зе-команди. Можна припустити, що його роль не афішуєть навмисно. Більшість згадок Павлюка у ЗМІ належать до періоду його діяльності у Януковича", – йдеться у програмі та наголошується, що в момент активної співпраці Павлюка з митницею її офіційного очолював Ігор Калетнік.

Якоювіно, не обійшлося без Іллі Павлюка та на парламентських виборах літа 2019 року. Можливо саме в нагороду за участь у них він і отримав свій пост – куратоство над цілою групою народних депутатів. Сталося це нібито як елемент боротьби між Рінатом Ахметовим і президентською командою, коли і під впливу домовленості бізнесмена вивели близько 30 "слуг" і 117 парламентаріїв, які нібито працювали на нього.

Ілля Павлюк міг зайвитати питаннями "тіньового куратора" цієї групи, а всередині неї за координацію відповідали дві особи: власне його племінник, Максим Павлюк, на якому замахалася 20 "слуг", і його товариш Сергій Тригубенко із 10, що залишилися.

Зазначимо, що Максим Павлюк неодноразово доводив свою відданість президенту, наприклад, внутрішньо систематорно якщо знаковим законопроєктів. Наприклад, зміни до законодавства про прокуратуру, що посилювало вплив президента та генпрокурора, оскільки дозволяло надавати держкомпетенцію прокуратури для закоючення їхньої лояльності. Але голове, саме Максим Павлюк виступав співавтором законопроєкту №12 414, зміни до якого фактично знущаюе незалежність НАБУ та викликали масові протести українських у липні 2021 року.

Нагородою за це, йнюбіро, Максиму Павлюку стала вісока посада заступника Комітету ВР України з питань правоохоронної діяльності.

Інчуйтеї та зростання впливу і заходу на сіцд та південь, спроба "взяти" подвтоку – де працює Ілля Павлюк

Куратоство над частиною фракції "слуг" вимагало непоганий політичний актив, але не дак сам собою фінансових перевал, які Ілля Павлюк, судяче з наступних подій, отримав.

Так, як стверджувала 2021-го журналіст Євген Пілюський, який спеціалізується на розслідуваннях корупції на митниці, коли РНБО ввела санкції проти "хорошя контрабанди" України, до цього списку не потрапив Павлюк та його партнери. Тодішній голова Митної служби Україна Павло Ребікін на прямє запитання журналіста про Ілля Павлюка заявив, що йому це прізвище нікого не каже.

Журналіст же Влад Сидоренко стверджував, що попадання деяких людей до списку контрабандистів прямо "мотивувалося" Іллею Павлюком, якоювіно, з метою позбутися конкуренції.

Удар конкурентів допомі Іллі Павлюку розширити свій вплив. Наприклад, після виборів він змі "зайти" на Харківську митницю, що стало можливим завдяки союзу з "куратором" регіональної митниці Вадимом Слюсарєвим. Як і Павлюк, Вадим Слюсарєв курував Харківщину під час президентських та парламентських виборів, і як стверджував той самий Ігор Пілюський, вже восени 2019-го Ілля Павлюк отримав Харківську митницю. Цікаво, що за данними Пілюського, регіональна митниця була потрібна для контрабандистів з РФ, і тут не можна не згадати весілля дочки бізнесмена з самою авторитету з оточення вбитого голови ОЗУ-виробника контрафактних сигарет у 2020-му році.

Що ж до Вадима Слюсарєва, то про нього "Коментарі" докладно розповідали у травні 2023 року, як він став із генерала Держприкордонслужби фактично "тіньовим главою області", і може бути пов'язаний із РФ.

Другим регіоном, у якому за деякими даними зміг закріпитися Ілля Павлюк, стала Одеська область, після того, як звані куратором даного напряму Вадим Алькерін і Сергр Курашотов потрапили в цей список санкцій РНБО.

Як стверджує одеське видання "Дуньська", інтерес Павлюка на місцевій митниці нібито займаться особисто головою Одеської обласної ради Георгієм Діденком, чоловіком нардепа від "СН" Юлією Діденко.

Але, як відомо, аеліти приходить під час їжі, та Ілді Павлюкові стверджує, що вплітку Ілля Павлюк вирішив взяти "головний приз" – крісло голови Державної податкової служби України. Нібито він займається операціями щодо зміни нинішнього голови ДПС Лесі Карнаух, нібито рухами Нонни Багнет, екендиектор Департаменту економічного аналізу, а по суті одного з "хасрів" угруповання нардепа Данила Гетьманцева.

Став надто незалежним – чому спалахнув скандал навколо Іллі Павлюка

Словом, таке швидке і масштабне "підсвічування" фігури Іллі Павлюка не може бути випадковим, і нево мала на меті підняти скандал навколо нього. Щоправда, цілі та вислає ініціатори скандалу невідомі.

За версією Телеграм-каналу Bankova, ініціатором нібито виступає голова парламенту Давид Арахамія, який незадоволений дисциплінною голосування, яку курує Павлюк, групи нардепів, і "цінов" за натискання кнопок. Щоб змінити ситуацію, спікер ВР вирішив скористатися одним зі своїх близьких контактів – новий голова МВС, Ігор Виговський якраз і організував этив подробиць ДПС куратора "слуг". Майбутні "голоси" групи Іллі Павлюка будуть потрібні восени для голосування за нових керівників Міноборони та СБУ.

Іншим можливим варіантом пояснення скандалу може бути озвучений журналістом Владом Сидоренком план зміни голови ДПС Лесі Карнаух. Ініціатором його журналіст назвав нардепа Данила Гетьманцева. При цьому зазначимо, що нинішня голова податкової вважається певною мірою ледяною генпрокурорка Руслана Кравченка. Сам же голова Офісу генпрокурора може ефектуватися на заступника голови Офісу президента Олега Татарова, який до 2023 року встановив жорсткий контроль над правоохоронними органами країни.

Втім, 2021 року Влад Сидоренко стверджував, що Олег Татаров разом із тодішнім головою ВП України Андрієм Єрмаком підтримував вкрах Ілло Павлюка у боротьбі з конкурентами через санкції РНБО. Але за 5 років ситуація могла й змінитись, або ж куратор правоохоронців вирішив, що в його інтересах залишити в ДПС нинішнього її голову. У такому разі, наявн контроль над правоохоронними органами, Татарову було набагато простіше організувати "зміч" про "п'яну ДТП" руками поліції.

Тим часом Рада національної безпеки і оборони України може поповнитися скандальним призначенням ексвіцепрем'єр-міністра з питань відновлення Олексія Кулеби, якого НАБУ підозрюють у збагаченні на мільйони гривень.

Теги: Олександр Данилюк | Аркадій Ратц | Дмитро Сторожук | Олексій Гетманцев | Зусубаєва Сергій | Зусубаєва Сергій | Жадаєвич Віктор | Жадаєвич Віктор | Ленарт | Ленарт Максим | Алькерін | Ігор Калетник | Калетник Ігорь | Павлюк Максим | Слюсарьов | Слюсарьов Максим | Павлюк Ілля | Павлюк | Виговський Александр | Виговський | Кравчук | Кравчук | ДПС

Софія Ковальчук
РЕДАКТОРКА СТРОЧЕК НОВИН

20 серпня 2026 г., 23:59 Перегляди: 2105 Коментарі: 0

Роздрукувати Надіслати товаришу

Важливі новини
28.08.2026
1 серпня доходи в країну йшли з фінансом Оопгор: на «Стрим» термін Комітоплоної зелаєв згнар з...
#ЕЛЕА #дрони #Сапко
Друг вносив Малюка, якого НАБУ і ДБР вважають «тіньовим лавою», ініціював скандальні ставдо ро...
#СОУ #Вуньовський #Ілля Васіль

ЦЕНЗУРА
ЯК ОБІЙТИ БЛОКУВАННЯ І ЧИТАТИ НАШ САЙТ

Останні новини
Усі дані | Не перевірені | Не коментовані
15:30 Ворожий FPV-дрон атакував авто з гуманітарною допомогою на Запоріжжі: є поранений
15:24 На Лиманщині відкрив кампанія ввезти незаконларовані препарати на 2,2 мільйона гривень: суд конфіскував товар
15:18 У Пирятині вогняний НГЗ «Пушок» 1тнатні підтвердив удар українських сил
15:15 У Ковелі працівник ТЦК підрізав скупчиста: чоловік врізався в паркан (1)
15:07 У Лиелові на переході BMW збив чоловіка із його 8-річною дочкою: обоє в лікарні (1)
Підписуйтесь на наш канал в Telegram. Оперативно про головне
15:01 Організатор схеми «Форрест Гамп», пророзсільний надав Стоцку унікаль поклаєрник, поки виконавці йдуть під суд (1)
12:25 Трамп не підтримав прохання Зеленського щодо Tomahawk для ударних дронів, – FT
12:49 Мати померла, а батьки необітуваних Лубенщо допомог повернути чоловіка до двох дітей
12:41 ВАКС відмовив заслабник в справі Мінюстиж: САП просить 200 мільйонів гривень застави (2)
12:37 Пенсіонерка організувала підпільне казино на Хмельниччині: у неї знайшли понад 400 тисяч (1)
12:32 Поліція показала відео примусової мобілізації чоловіка в центрі Києва (2)
12:26 «Холодно буде всюди»: експерт оцінив доцільність виїзду з міст до сільської місцевості під час зими (2)
12:23 В Одесі СБУ викрила «кротів» ГРУ РФ серед командирів спецшту Нацгвардії
12:15 «Я залишився зовсім сам»: хлопчик розповідає після ураження батька прорадянським ТЦК (1)
12:10 «Державна чи приватна розмовам» на Бучанині поскарнився через використання мови країни-агресора (1)
12:04 Скандал у «Сенс Банку»: Пашаліз та НБУ звинувачують у покриванні корупції та відмиванні грошей
11:58 Перелом носа та контузія скс дочка Оп Поливоної показала наслідки нічної ДТП в Одесі (9)
11:52 Україна нарощує енергопотужності: до кінця року планують вийти на 21,4 ГВт
11:47 Пядень Фіцицо кажрнів потужні групи зафіксовано ренедиє для серуне опадів (1)
11:45 ВАКС скотрдні обжатиме запобіжний заход ексзаступниці глави ОП Ірени Мудрик
11:38 Мільйонні виплати за фіктиву службу: на Закарпатті судитимуть ексзнаменарбра батальйону та його підлеглу
11:32 Удари на 1600 км утиф РФ: Зеленський підтвердив ураження НПЗ у Пензі та аеродрому «Марийская»

Теги новин
COVID-19 агресори Росіян Алаєв Війна
Війна ВСУ Владимир Данила
Трамп Дональд: для Зеленський ЗСУ Київ
Київ корпорацій будинків
Напад Росії на Україну Нападение
Росіян Україна Окупанты
окупанти Путин Путін
Россия США США Україна
Україна ЧП Знищення корпорацій

Наші опитування
Чи відчули ви, що Данилко Трамп зміни зупинити війну між Росією та Україною?
Так, повністю зміни
Частково зміни, але не відразу
Ні, не зміни
Це залежить від дій інших сторін
Важко відповісти
Голосувати
Показати результати опитування
Показати всі опитування на сайті

Коментарі:

comments powered by Disqus

2013-2026 © АНТИКОР – національний антикорупційний портал
Реклама на сайті • Наші партнери
Політика конфіденційності
Використання матеріалів сайту дозволено лише за наявності активного гіперпосилання на джерело. Зі питань на текстів, зображення, фотографії та відеоматеріали наявність їх авторам.
Facebook
Twitter
YouTube
RSS-підписка
Email-розсилка
Мобільна версія