У США відреагували на рішення українського боксера Гвоздика завершити кар'єру

Читать на русском
Добавте як бажане джерело в Google

У США відреагували на рішення українського боксера Гвоздика завершити кар'єру

Всесвітня боксерська рада (WBC), а також промоутерська компанія Top Rank" опублікували в мережі пости, присвячені рішенню українця Олександра Гвоздика завершити кар'єру.

WBC, поясом якої раніше володів Гвоздик, в Instagram побажав боксерові "великих успіхів в житті, і в майбутніх бізнес-планах".

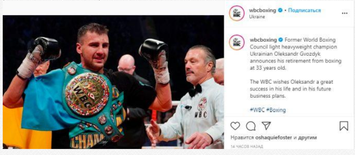

"Top Rank", яка вела справи боксера, також розмістила пост в Instagram.

"Від першого удару в профі до статусу чемпіона світу в напіважкій вазі і зараз до відходу. "Top Rank" пишається тим, що ми були з Олександром Гвоздиком на кожному етапі його шляху. Бажаємо "Цвяху" всього найкращого, так як він йде з боксу, щоб присвятити себе іншим справам за його межами",- відзначили в компанії.

Теги: WBC | Бокс | Боксери | Гвоздик Александр

Олексій Дем'яненко
РЕДАКТОР СТРІЧКИ НОВИН

11 червня 2020 г., 20:03 | Переглядів: 1527 | Коментарі: 0

Роздрукувати | Надіслати товаришу

Коментарі:

comments powered by Disqus

Важливі новини

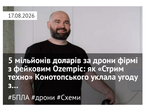

17.08.2026
5 мільйонів доларів за дрони фірмі з фейковим Охотріс: як «Стрим техно» Конотопського уклала угоду з...
#СБПА #дрони #Схеми

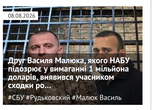

09.08.2026
Друг Василя Малюка, якого НАБУ підозрює у вимаганні 1 мільйона доларів, виявився учасником сходки ро...
#СБУ #Рудьковский #Малюк Василь

ЦЕНЗУРА
ЯК ОБІЙТИ БЛОКУВАННЯ І ЧИТАТИ НАШ САЙТ

Останні новини

По дні | По переглядам | По коментарям

- 13:24 На Львівщині водій намагався ввезти незадекларовані препарати на 2,2 мільйона гривень: суд конфіскував товар
- 13:18 У Пермі горить великий НПЗ «Лукойл»: Генштаб підтвердив удар українських сил
- 13:15 У Ковелі працівник ТЦК підрізав скутериста: чоловік врізався в паркан
- 13:07 У Львові на переході BMW збив чоловіка та його 8-річну доньку: обоє в лікарні
- 13:01 Організатор схеми «Форрест Гамп», проросійський нардеп Столар уникає покарання, поки виконавці йдуть під суд
- Підписуйтесь на наш канал в Telegram. Оперативно про головне
- 12:55 Трамп не підтримав прохання Зеленського щодо Starlink для ударних дронів, – FT
- 12:49 Мати померла, а батька мобілізували: Лубінець допоміг повернути чоловіка до двох дітей
- 12:43 **ВАКС відновив засідання у справі Микитась: САП просить 200 мільйонів гривень застави**
- 12:37 Пенсіонерка організувала підпільне казино на Хмельниччині: у неї знайшли понад 400 тисяч
- 12:32 Поліція показала відео примусової мобілізації чоловіка в центрі Києва
- 12:26 «Холодно буде всюди»: експерт оцінив доцільність виїзду з міст до сільської місцевості під час зими
- 12:21 В Одесі СБУ викрила «крота» ГРУ РФ серед командирів спецназу Нацгвардії
- 12:15 «Я залишився зовсім сам»: хлопчик розплакався після затримання батька працівниками ТЦК
- 12:10 «Державна чи приватна розмова»: на Буковині посварилися через використання мови країни-агресорки
- 12:04 Скандал у «Сенс Банку»: Пишного та НБУ звинувачують у покриванні корупції та відмиванні грошей
- 11:58 Перелом носа та контузія ока: дочка Олі Полякової показала наслідки нічної ДТП в Одесі
- 11:52 Україна нарощує енергопотужності: до кінця року планують вийти на 21,4 ГВт
- 11:47 Південь Франції накрили потужні грози: зафіксовано рекордні для серпня опади
- 11:45 ВАКС сьогодні обиратиме запобіжний захід екзаступниці глави ОП Ірині Мудрій
- 11:38 Мільйонні виплати за фіктивну службу: на Закарпатті судитимуть екскомандира батальйону та його підлеглу
- 11:32 Удари на 1600 км углиб РФ: Зеленський підтвердив ураження НПЗ у Пермі та аеродрому «Мариніївка»
- 11:27 **Китай готує майданчик для переговорів України та РФ: зустріч може відбутися в Пекіні**

Теги новин

COVID-19 агрессия России Атака Війна Война ВСУ Вторжение Дональд Трамп Донбасс ДТП Зеленский ЗСУ Киев Київ коронавирус Корупція Напад Росії на Україну Нападение России на Украину оккупанты оккупанты Порошенко Путин Росія Россия СБУ США Украина Україна ЧП Эпидемия коронавируса

Наші опитування

Чи вірите ви, що Дональд Трамп зможе зупинити війну між Росією та Україною?

- Так, повністю зможе
- Частково зможе, але не відразу
- Ні, не зможе
- Це залежить від дій інших сторін
- Важко відповісти

Голосувати

Показати результати опитування
Показати всі опитування на сайті

2013-2026 © АНТИКОР — національний антикорупційний портал
Реклама на сайті • Наші партнери
Політика конфіденційності

Використання матеріалів сайту дозволено лише за наявності активного гіперпосилання на джерело. Усі права на тексти, зображення, фотографії та відеоматеріали належать їх авторам.