Названы главные нардепы-прогульщики декабря

Читать на русском
Додати як бажане джерело в Google

Названы главные нардепы-прогульщики декабря

В декабре 51 народный депутат принял участие лишь в половине голосований Рады, при этом 8 народных депутатов пропустили 90% голосований, из них трое не проголосовали ни разу за месяц.

Об этом стало известно из сообщения РБК-Украина со ссылкой на пресс-службу Комитета избирателей Украины (КИУ).

В декабре ни разу не проголосовали Любовь Шпак ("Слуга Народа"), Роман Иванисов (внефракционный) и Виталий Данилов ("Батьківщина"). По данным электронной системы Рады все трое народных депутатов не были зарегистрированы на заседаниях Рады в течение месяца.

Также в списке депутатов, которые почти не голосовали: Антон Яценко ("За майбутнє"), принял участие в 0,19% голосований; Вадим Столар (ОПЗЖ), 7%; Игорь Палица ("За майбутнє"), 9%; Александр Абдуллин ("Батьківщина"), 9%; Андрей Деркач (внефракционный), 9%.

Однако есть двое народных депутатов, которые приняли участие в 100% голосований Рады. Это Руслан Князевич из "Европейской солидарности" и Александр Бакумов из "Слуги Народа". Еще 21 политик принял участие в 98-99% голосований.

Теги: Прогульщики | Прогулы | Верховная рада | Народные депутаты Украины | КИУ

Микола Сидоренко
РЕДАКТОР РОЗДІЛУ «НОВИНИ СВІТУ»

23 грудня 2019 г., 15:18 | Переглядів: 1087 | Коментарі: 0

Роздрукувати | Надіслати товаришу

Коментарі:

comments powered by Disqus

Важливі новини

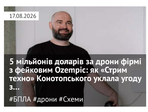

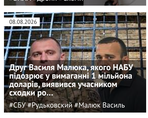

ЦЕНЗУРА
ЯК ОБІЙТИ БЛОКУВАННЯ І ЧИТАТИ НАШ САЙТ

Останні новини

По дні | По переглядам | По коментарям

- 15:11 У Ковелі працівник ТЦК підрізав скутериста: чоловік врізався в паркан
- 15:01 Організатор схеми «Форрест Гамп», проросійський нардеп Столар уникає покарання, поки виконавці йдуть під суд
- 12:55 Трамп не підтримав прохання Зеленського щодо Starlink для ударних дронів, — FT
- 12:49 Мати померла, а батька мобілізували: Лубінець допоміг повернути чоловіка до двох дітей
- 12:43 **ВАКС відновив засідання у справі Микитася: САП просить 200 мільйонів гривень застави**
- Підписуйтесь на наш канал в Telegram. Оперативно про головне
- 12:37 Пенсіонерка організувала підпільне казино на Хмельниччині; у неї знайшли понад 400 тисяч
- 12:32 Поліція показала відео примусової мобілізації чоловіка в центрі Києва
- 12:26 «Холодно буде всюди»: експерт оцінив доцільність виїзду з міст у сільську місцевість під час зими
- 12:21 В Одесі СБУ викрила «крота» ГРУ РФ серед командирів спецназу Нацгвардії
- 12:15 «Я залишився зовсім сам»: хлопчик розплакався після затримання батька працівниками ТЦК
- 12:10 «Державна чи приватна розмова»: на Буковині посварилися через використання мови країни-агресорки
- 12:04 Скандал у «Сенс Банку»: Пишного та НБУ звинувачують у покриванні корупції та відмиванні грошей
- 11:58 Перелом носа та контузія ока: дочка Олі Полякової показала наслідки нічної ДТП в Одесі
- 11:52 Україна нарощує енергопотужності: до кінця року планують вийти на 21,4 ГВт
- 11:47 Південь Франції накрили потужні грози: зафіксовано рекордні для серпня опади
- 11:45 ВАКС сьогодні обиратиме запобіжний захід екзаступниці глави ОП Ірині Мудрій
- 11:38 Мільйонні виплати за фіктивну службу: на Закарпатті судитимуть екскомандира батальйону та його підлеглу
- 11:32 Удари на 1600 км углиб РФ: Зеленський підтвердив ураження НПЗ у Пермі та аеродрому «Маринівка»
- 11:27 **Китай готує майданчик для переговорів України та РФ: зустріч може відбутися в Пекіні**
- 11:22 У Києві чоловіка судитимуть за сексуальне насильство над п'ятьма малолітніми племінниками
- 11:16 РФ атакувала Херсон безпілотником: чоловік дістав тяжкі травми голови
- 11:11 На Сахаліні розбився та загорівся Ан-3 із парашутистами на борту

Теги новин

COVID-19 агрессия России Атаки Война Война ВСУ Вторжение Дональд Трамп Донбасс дтп Зеленский ЗСУ Киев Київ коронавирус Коррупция Напад Росії на Україну Нападение России на Украину оккупанты оккупанти Порошенко Путин Росія Россия СБУ США Украина Україна ЧП Эпидемия коронавируса

Наші опитування

Чи вірите ви, що Дональд Трамп зможе зупинити війну між Росією та Україною?

- Так, повністю зможе
- Частково зможе, але не відразу
- Ні, не зможе
- Це залежить від дій інших сторін
- Важко відповісти

Голосувати

Показати результати опитування
Показати всі опитування на сайті

2013-2026 © АНТИКОР — національний антикорупційний портал
Реклама на сайті • Наші партнери
Політика конфіденційності

Використання матеріалів сайту дозволено лише за наявності активного гіперпосилання на джерело. Усі права на тексти, зображення, фотографії та відеоматеріали належать їх авторам.