# Назван ТОП-10 самых богатых нардепов

Читать на русском
Додати як бажане джерело в Google

*Назван ТОП-10 самых богатых нардепов*

***Четверо народных депутатов из фракции "Блок Петра Порошенко" вошли в десятку самых богатых парламентариев.***

Это следует из рейтинга топ-10 самых богатых депутатов 2017 года, который составил движение "Чесно".

В организации посчитали состояние политиков, обнародованные в их декларациях.

Источник – gazeta.ua

1-е место в рейтинге занимает член БПП Александр Урбанский (бывший директор судоремонтного предприятия "Дунайсудносервис", избирался в одном из округов в Одесской области) – 2,479 млрд грн.

2-е – его коллега по фракции Дмитрий Голубов (подозревался правоохранительными органами нескольких стран в организации киберпреступлений в банковской сфер, избирался в одном из округов в Одесской области) – 2, 066 млрд грн.

3-е – Игорь Котвицкий из "Народного фронта" (СМИ связывают Котвицкого с бизнесом вокруг урановых руд, шел 48 по списку) – 799 млн грн.

4-й – Виталий Хомутынник из группы "Відродження" (владеет маслоперерабатывающим бизнесом, шел по округу в Харьковской области) – 555 млн грн.

5-й – Вячеслав Богуслаев из "Воли народа" (владелец компании "Мотор Січ", избирался по "мажоритарке" в Запорожской области) – 552 млн грн.

6-й – внефракционный Юрий Деревянко (занимался продажей лекарственных средств, бизнесом мультипликации, прокуратура обвиняла его в неуплате налогов, шел по округу в Ивано-Франковской области) – 445 млн грн.

7-й – Ярослав Дубневич из БПП (в январе НАБУ разоблачило 1,5-миллиардную схему компаний, связанных с Дубневичами. Якобы незаконно завладели 300 млн "кубов" газа, избирался в округе на Львовщине) – 314 млн грн.

8-й – Максим Микитась из "Воли народа" (владеет строительным бизнесом, избирался по "мажоритарке" на Черниговщине) – 295 млн грн.

9-й – внефракционный Вячеслав Константиновский (владеет сетью ресторанов "Пузата хата" и "Карт-бланш", избирался по округу в Киеве) – 281 млн грн.

Совокупно 10 самых богатых депутатов имеют более 8 млрд грн.

Теги: Константиновский Вячеслав | Микитась Максим | Деревянко Юрий | Дубневич Ярослав | Вячеслав Богуслаев | Виталий Хомутянник | Котвицкий Игорь | Голубов Дмитрий | Урбанский Александр | Доходы | Е-декларации | Народные депутаты Украины | богатство | Рейтинг | БПП

**Юлія Більченко**
ВИПУСКОВИЙ РЕДАКТОР

25 квітня 2018 г., 10:20 | Переглядів: 2630 | Коментарі: 1

Роздрукувати | Надіслати товаришу

## Коментарі:

comments powered by Disqus

## Важливі новини

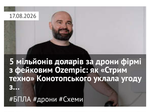


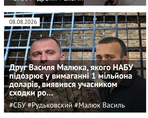

## Останні новини

По дні | По переглядам | По коментарям

12:55 Трамп не підтримав прохання Зеленського щодо Starlink для ударних дронів — FT
12:49 Мати померла, а батька мобілізували: Лубінець допоміг повернути чоловіка до двох дітей
12:43 **ВАКС відновив засідання у справі Микитася: САП просить 200 мільйонів гривень застави**
12:37 Пенсіонерка організувала підпільне казино на Хмельниччині: у неї знайшли понад 400 тисяч
12:32 Поліція показала відео примусової мобілізації чоловіка в центрі Києва
Підписуйтесь на наш канал в Telegram. Оперативно про головне
12:26 «Холодно буде всюди»: експерт оцінив доцільність виїзду з міст у сільську місцевість під час зими
12:21 В Одесі СБУ викрила «кротів» ГРУ РФ серед командирів спецназу Нацгвардії
12:15 «Я залишився зовсім сам»: хлопчик розлакався після затримання батька працівниками ТЦК
12:10 «Держава чи приватна розмова»: на буковині посварилися через використання мови країни-агресорки
12:04 Скандал у «Сенс Банку»: Пишного та НБУ звинувачують у покриванні корупції та відмиванні грошей
11:58 Перелом носа та контузія ока: дочка Олі Полякової показала наслідки нічної ДТП в Одесі
11:52 Україна нарощує енергопотужності: до кінця року планують вийти на 21,4 ГВт
11:47 Південь Франції накрили потужні грози: зафіксовано рекордні для серпня опади
11:43 ВАКС сьогодні обиратиме запобіжний захід ексзаступниці глави ОП Ірині Мудрій
11:36 Мільйонні виплати за фіктивну службу: на Закарпатті судитимуть екскомандира батальйону та його підлеглу
11:32 Удари на 1600 км углиб РФ: Зеленський підтвердив ураження НПЗ у Пермі та аеродрому «Маринівка»
11:27 **Китай готує майданчик для переговорів України та РФ: зустріч може відбутися в Пекіні**
11:22 У Києві чоловіка судитимуть за сексуальне насильство над п'ятьма малолітніми племінниками
11:16 РФ атакувала Херсон безпілотником: чоловік дістав тяжкі травми голови
11:11 На Сахаліні розбився та загорівся Ан-3 із парашутистами на борту
11:06 Митна схема на 25 тисяч доларів: суд оштрафував директора ТОВ «Автотатат» за заниження вартості авто зі США
11:01 РФ ховає ракетоносії в портах: Плетенчук розповів про нову тактику Чорноморського флоту

## Теги новин

COVID-19 агрессия России Атаки Война Война ВСУ Вторжение Дональд Трамп Донбасс ДТП Зеленский ЗСУ Киев Київ коронавирус Коррупция Напад Росії на Україну Нападение России на Украину оккупанты окупанти Порошенко Путин Росія Россия СБУ США Украина Україна ЧП Эпидемия коронавируса

## Наші опитування

**Чи вірите ви, що Дональд Трамп зможе зупинити війну між Росією та Україною?**

- Так, повністю зможе
- Частково зможе, але не відразу
- Ні, не зможе
- Це залежить від дій інших сторін
- Важко відповісти

Голосувати

Показати результати опитування
Показати всі опитування на сайті



2013-2026 © АНТИКОР — національний антикорупційний портал
Реклама на сайті • Наші партнери
Політика конфіденційності

Використання матеріалів сайту дозволено лише за наявності активного гіперпосилання на джерело. Усі права на тексти, зображення, фотографії та відеоматеріали належать їх авторам.

Facebook | RSS-підписка
Twitter | Email-розсилка
YouTube | Мобільна версія

0.042616