Депутати Леся Забуранна і Артем Дубнов в інтересах забудовника Микитася збирають у Раді підписи під зверненням до Генпрокурора

Друкувати
Версія для друку
Версія на English
Додати на Новини українців в Google

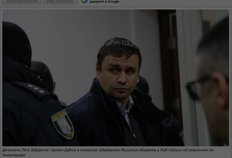

Депутати Леся Забуранна і Артем Дубнов в інтересах забудовника Микитася збирають у Раді підписи під зверненням до Генпрокурора

Максим Микитась, який проходить у справі про розслідування військового бюджету, не залишив спроб не тим вівею повернути собі вплив на корпорацію «Укрбуд», яка нещодавно почала роботу на своїх об'єктах, залишивши без житла 40 тисяч інвесторів у 26 необудованих ЖК «Сонце».

Ситуації передувала продаж колишнім президентом корпорації Максимом Микитасем ключової компанії холдингу - фірми "Укрбуд Девелопмент" новому інвестору. Напередодні ексакадемку повідомили про підозру у заволодінні майном Національної гвардії на суму понад 81 млн гривень. Стосітки встановлено, що він, використовуючи підконтрольні йому будівельні компанії, діючи за попередньою змовою з ексзаконцаулучаючи Національну гвардію України корупційну схему з заволодіння нерухомістю НГУ.

У 2020 році Микитась добровільно відшкодував у державний бюджет 50 млн грн від загальної суми збитків у 81,64 млн грн, тим самим визнавши свою провину. Також Микитась підозрюється у надмірне нетрадиційної вигоди за забезпечення вищої недостовірного письмового висновку судового експерта.

За інформацією кадрових джерел в правоохоронних органах, Микитась наразі через посередника депутата Леся Забуранну, Артема Дубнова і Сергія Грамза зібрав у підписанні підписи під клопотанням звернення до Генпрокурора, обіцяючи фінансову винагороду за кожен підпис (від 1000 до 2 тис доларів). Спроби скинути до корупції народних депутатів досить успішні - наразі під зверненням підписались близько 50 осіб. Активною модератором цього процесу є Артем Дубнов, якого з Микитасем пов'язують давні приятельські стосунки.

ВЕРХОВНА РАДА УКРАЇНИ
НАРОДНІ ДЕПУТАТИ УКРАЇНИ
01008, м. Київ, вул. Грушевського, 5

№ _____ від 09.06.22 _____ або 07 2022 р.

Генеральному прокурору України
Венедиктовій Ірині Валентинівні

вул. Різницька, 13/15, м. Київ,
01011

Шановна Ірино Валентинівно!

Депутатам Верховної Ради України надійшло колективне звернення інвесторів Житлового комплексу «Сонце Сіті», забудовником якого було і на даний момент залишається ТОВ «Укрбуд девелопмент».

У зверненні ініціативної групи інвесторів повідомляється про блокування прокуратурою та перешкоджання виконанню Офісу Генерального прокурора розслідування кримінального провадження № 62021000000000566 від 19.04.2021р. за фактами незаконного заволодіння корпоративними правами та майном групи компаній «Укрбуд» на суму понад 3 млрд. грн. з подальшою їх легалізацією.

Проблемні питання добудови об'єктів нерухомості групи компаній «Укрбуд» вірні народним депутатам довелі досконально у ім'ямку з постійною роботою і наборами із тисячною повною кількістю пошуки вирішення цих питань.

Як і відомо, ексакадемік Максим Микитась, який не сховав цікавлячого долю «Укрбуду» відомо, що колись підприємчу і будівельній галузі компанія, яка мала значний потенціал досвід добудови проблемних об'єктів, а також вкладальника і надійністю та стабільністю, підданих хуваній рейдерській атаці і використанням інших чорних винахідників та підставних осіб.

2

Керівники компаній Укрбуд в різних рівнях, за період понад 3 років жодних зрушень у вирішенні проблем інвесторів щодо добудови житла не відбулось, внаслідок чого понадвимоги 500 сімей інвесторів ЖК «Сонце сіті» до цього часу залишаються без законного житла. Більше того, діяльність Укрбуду фактично припинено, а нарал здійснюється серйозне внесення його банкрутом за заявою фіктивної компанії «Арагон».

Загальновідомі обставини цинічного та зухвалого рейдерського захоплення групи компаній «Укрбуд» не давали будь-яких сумнівів у тому, що винні особи будуть притягнуті до кримінальної відповідальності відповідно до вимог Закону. Насіхлим нам відомо, правоохоронні органи вже підійшли до стадії притягнення причетних осіб до такої відповідальності.

Однак, раптом у січні 2022 року заступник Генерального прокурора Семенишин, змінив групу прокурорів у цьому кримінальному провадженні, що було відокремлюванням [illegible] підозрюваними [illegible] підозрюваних, що здійснюють нагляд за органами Служби безпеки України при тому, що розслідуванні у цьому провадженні здійснює до підозрюваності СБУ не відносяться.

Як відомо, відповідно до ч. 2 ст. 37 КПК України прокурор здійснює повноваження прокурора у кримінальному провадженні з його початку до завершення, а зміна прокурора на даній стадії можлива лише через задовольнення прокурором у бюджеті [illegible] прокурора, або з іншої [illegible] у зміні прокурора, [illegible] прокурора, [illegible] на [illegible] [illegible] [illegible]