Засновник Netpeak Артем Бородатюк зачищає інтернет від російського сліду своєї компанії та фінансування агресора

Читать на русском | Read in English | Додати як бажане джерело в Google

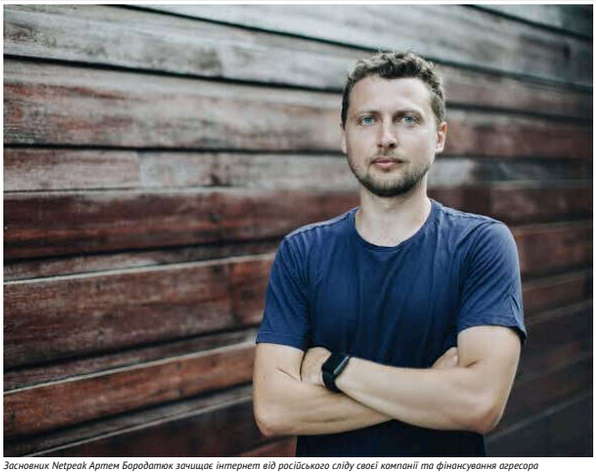

Засновник Netpeak Артем Бородатюк зачищає інтернет від російського сліду своєї компанії та фінансування агресора

Попри публічні заяви про повний розрив із Росією, структури, пов'язані з Артемом Бородатюком і Netpeak Group, роками продовжували існувати у РФ і наповнювати бюджет країни-агресорки податками. Російські юрособи «Нетпік» і Ringostat платили мільйони рублів навіть після 24 лютого 2022-го, а сам сервіс досі використовується майже на третині своїх сайтів у Росії. Після розслідувань сліди цих зв'язків намагаються приховати.

Публікуємо матеріал у повному обсязі — щоб показати, як саме український IT-бізнес залишався в орбіті агресора.

Попри публічну заяву Netpeak Group від 9 березня 2022 року про повне припинення роботи з клієнтами з РФ і Білорусі, пов'язані з компанією російські юридичні особи діяли ще тривалий час. Одне з них — колишнє ТОВ «Нетпік» — було перейменовано вже після 24 лютого і ліквідовано лише в січні 2023 року. За роки роботи воно перерахувало до російського бюджету понад 23 мільйони рублів. Інше юрособа, пов'язане з сервісом Ringostat, продовжувало сплачувати податки й у 2022–2025 роках. Паралельно Ringostat, за даними BuiltWith, досі використовується майже на кожному третьому сайті своєї клієнтської бази в Росії.

Аналітики СтопКора дослідили відкриті джерела й проаналізували дані офіційних реєстрів. І був виявлений низка фактів, які можуть сигналізувати про неповний вихід структур Бородатюка з російського ринку після 24 лютого 2022 року.

Netpeak Group — група з понад 25 IT-компаній, засновником і CEO якої є Артем Бородатюк. За даними LIGA.net, станом на минулий рік серед її клієнтів були відомі українські та міжнародні бізнеси: monobank, Samsung, Uber, Peugeot та інші.

tech.liga.net/ua/technology/article/fanat-zoom-ministr-kalamburiv-i-ceo-netpeak-group-yak-provo

Google Переводчик | Новая вкладка | СК Админка | давидів брід - Go... | СК Админка | СК Админка

НОВИНИ | АНАЛІТИКА | БІЗНЕС | ФІНАНСИ | ТЕХНОЛОГІЇ

РЕКЛАМА | ВІДКЛЮЧИТИ

Netpeak Group — група з 25 IT-компаній, яку заснував Артем Бородатюк. Серед її клієнтів: monobank, Samsung, Uber, Peugeot і не лише. У цьому тексті засновник і CEO ділиться, як проводить робочий день, за якими принципами ухвалює важливі рішення та як поєднує музику, гумор і роботу. **Liga.Tech** переказує його слова.

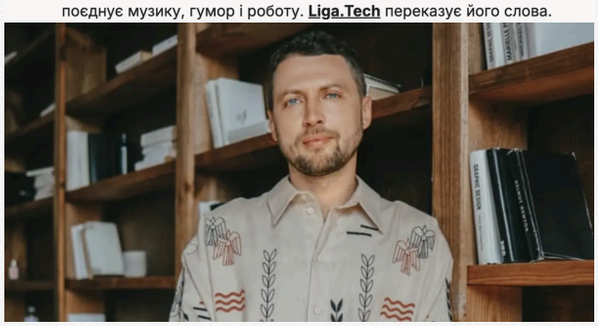

Допис користувача Artem Borodatyuk

Artem Borodatyuk разом з BADWOR7H та ще 6.
19 серпня 2025 р.

🚀 Netpeak Group стає FRACTAL

Важливі новини

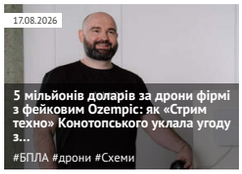

17.08.2026
5 мільйонів доларів за дрони фірмі з фейковим Ozempic: як «Стрим техно» Конотопського уклала угоду з...
#БПЛА #дрони #Схеми

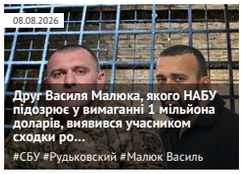

08.08.2026
Друг Василя Малюка, якого НАБУ підозрює у вимаганні 1 мільйона доларів, виявився учасником сходки ро...
#СБУ #Рудьковский #Малюк Василь

Останні новини

По даті | По переглядам | По коментарям

- 11:18 **Масована атака на Київ: кількість загиблих зросла до 13, загалом у столиці та області — 14**
- 11:13 Росія може бити по водоканалах: знищення однієї насосної станції зупинить водопостачання міста
- 11:08 Через повітряну тривогу засідання Ради сьогодні не відбудеться, — Железняк
- 11:02 На Закарпатті водія оштрафували та конфіскували Mercedes із підробленими номерами
- 10:59 ДБР розпочало масштабну спецоперацію у військових частинах: заплановано понад 70 обшуків

Підписуйтесь на наш канал в Telegram. Оперативно про головне

- 10:53 Майора ДШВ судитимуть за махінації з харчами та незаконне збагачення на 26,2 мільйона гривень
- 10:48 **Ексміністр оборони Федоров отримав бронювання через 2 дні після відставки, — Гончаренко**
- 10:43 Підозрюваного в підриві «Північних потоків» затримали на зйомках голлівудського фільму про диверсію
- 10:37 На Чернігівщині інженеру оголосили підозру в розкраданні понад 5 мільйонів гривень на ремонті доріг
- 10:34 У ДКВС спростували інформацію про втечу російських військовополонених на Харківщині
- 10:29 Росія встановила місцеперебування 79 українських військових, які вважалися зниклими безвісти, — Лубінець
- 10:23 Міністр оборони Ізраїлю пригрозив Ердогану через його дії в Сирії
- 10:18 У Києві бабуся оплакує загиблого онука після нічної атаки РФ
- 10:12 У Києві тіла двох загиблих заблоковані під завалами 9-поверхівки, — ДСНС

Сьогодні група IT-компаній Netpeak Group змінює назву на FRACTAL. Все.

🥊 Я вже жартував кілька разів на подкастах та Q&A, що це найбільш затягнутий ребрендинг в історії, адже вперше я його анонсував (https://youtu.be/K-GlhLowyHI?t=5203) в інтерв'ю з Oleg Artyshuk в 2021 році. Коротше, тепер офіційно — Netpeak Group став FRACTAL.

📌 А далі давайте розбиратися, чому і як ми зробили ребрендинг.

📖 Netpeak Group як назва для парасолькового бренду групи компаній з'явилася у 2015 році. В якості назви групи ми взяли ім'я першої компанії — агентства, яка була першим відомим брендом групи. І додали до бренда Netpeak слово Group. Коротше, зробили в нашому стилі формата Easy to Imtplement. Так і взагалі появу Netpeak Group як парасолькового бренду ніяк не комунікували — нам було не до назв 😀

Паралельно ще з'явилася компанія Netpeak Software, яка зробила SEO-продукти Netpeak Checker чи Netpeak Spider. В результаті на всіх рівнях виникала плутанина в сприйнятті брендів — важко було розділяти групу компаній, диджитал-агенцію та продукти, які ми створювали. Було зрозуміло, що «тимчасову» назву групи компаній треба змінювати.

📈 З 2015 року змінилося майже все, від 4 компаній (агентства Netpeak та Inweb, продуктові компанії Serpstat та Ringostat) ми виросли до 25+ бізнесів. Сьогодні FRACTAL, за даними DOU, входить в п'ятірку українських компаній, які найактивніше наймають нових співробітників в 2025 році, а за показниками ревеню групи останні 4 роки ріс в середньому на 77% рік до року. З початку повномасштабного вторгнення компанії FRACTAL зібрали та передали донатів на 200 мільйонів гривень, зокрема 87,5 мільйонів гуманітарної допомоги, 18,6 мільйонів на економічний напрям та 19 мільйонів — на підтримку IT-армії.

Отже, ми подорослішали, трансформувалися, змінилися, і точно готові зустріти друге десятиліття групи компаній з новою айдентикою і сенсами, але з незмінною місією.

Водночас у липні Telegram-канал детективного бюро Absolution Leaks оприлюднив серію повідомлень, у яких автори звернули увагу на історію співпраці бізнесу Артема Бородатюка з російськими компаніями до 2022 року, а також на публічний образ підприємця як члена президентської Ради підтримки бізнесу.

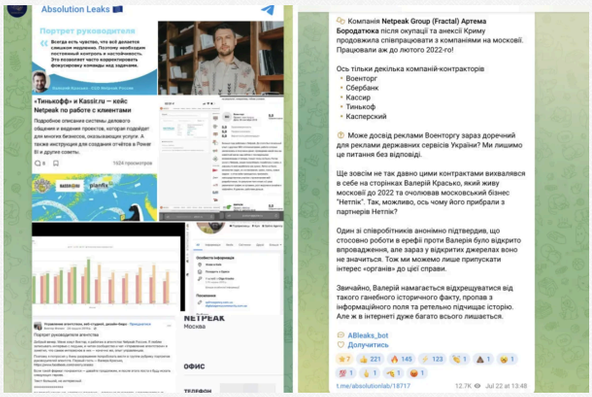

Примітно, що сам Артем Бородатюк публічно підтверджує членство в президентській Раді підтримки підприємництва й підкреслює, що співпраця Netpeak Group з державою є pro bono — про це він розповів в інтерв'ю Kyiv Post у квітні 2025 року. Це знімає питання про сам факт наближеності до влади — він публічний і не прихований.

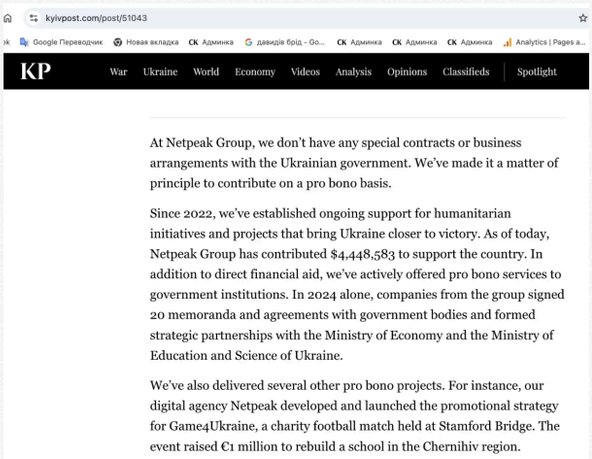

Але це не знімає окремого питання, яке дуже важливе для суспільства під час повномасштабної війни: чи справді бізнес-структури, пов'язані з Бородатюком, повністю розірвали зв'язки з ринком країни-агресорки, як про це заявлялося офіційно?

"Ми припинили роботу з РФ": заява від 9 березня 2022 року

9 березня 2022 року Netpeak Group публічно оголосила, що агентства Netpeak і Inweb припинили співпрацю з клієнтами з РФ і РБ, а сервіси Serpstat, Ringostat, Netpeak Software й AcademyOcean заморозили рахунки користувачів із країн-агресорів — про це йдеться в офіційній заяві компанії, яке також цитувало видання AIN.ua. Саме ця заява стала точкою відліку для фактчекінгу.

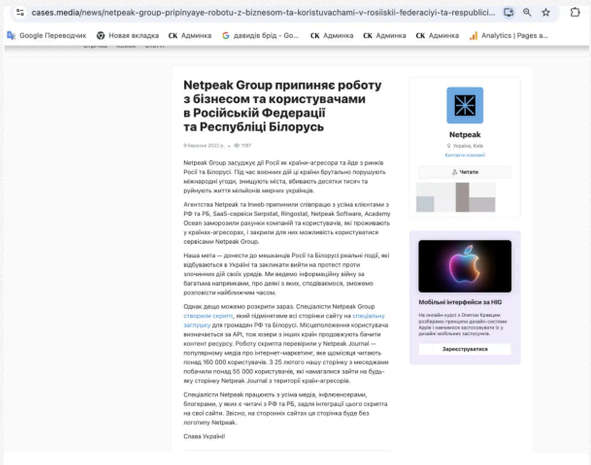

10:08 Експорт нафти з Ірану практично припинився
10:02 «А ти що, з України?»: в Польщі чоловік ударив перехожого просто на вулиці
09:59 **У Борисполі під удар потрапили продуктові склади та об'єкти Червоного Хреста**
09:53 РФ вночі атакувала Україну балістикою, крилатими ракетами та 168 дронами: ППО знищила 186 цілей
09:49 У Житомирі зросла кількість загиблих через атаку РФ: жертв уже троє, 53 людини постраждали
09:43 РФ атакувала дронами пункт пропуску на кордоні з Молдовою, — Зеленський
09:37 Суд скасував донарахування податків моделі OnlyFans на понад 200 тисяч гривень: у чому помилилася ДПС
09:31 Зеленський: РФ готувала удар так, щоб максимально пошкодити цивільну інфраструктуру

Теги новин

COVID-19 агрессия России Атака Війна Война ВСУ Вторжение Дональд Трамп Донбасс ДТП Зеленский ЗСУ Киев Київ коронавирус Коррупция Напад Росії на Україну Нападение России на Украину оккупанты окупанти Порошенко Путин Росія Россия СБУ США Украина Україна ЧП Эпидемия коронавируса

Наші опитування

Чи вірите ви, що Дональд Трамп зможе зупинити війну між Росією та Україною?

- Так, повністю зможе
- Частково зможе, але не відразу
- Ні, не зможе
- Це залежить від дій інших сторін
- Важко відповісти

Голосувати

Показати результати опитування
Показати всі опитування на сайті

Головна
Defense Tech
Технології
Бізнес
Попнаука
Огляди
Блоги
Аналітика
Розслідування
Спецпроєкти
Медіакіт

Київ. Фото в цій галереї: @UkraineNow

По агенції Netpeak на лютий 2022 року у нас практично не було активних клієнтів із Росії у роботі. При цьому були користувачі з РФ та РБ з франшизи наших сервісів: Netpeak Software, Serpstat, Ringostat. Інші компанії Netpeak Group – Saldo Apps, Academy Ocean, Tonti Laguna і так працювали лише з англомовними ринками.

> Наші продукти вже потрапили до списків компаній, які не рекомендується використовувати росіянам, а сайт агенції Netpeak навіть заблокував «Роскомнагляд», чим ми дуже пишаємося. Причому блокування наклали 24.02 – з першого дня війни.

За всіма закордонними клієнтами агенції ми зараз забезпечуємо роботу у повному штатному режимі. Можливо, навіть краще, ніж раніше, бо через падіння українського ринку частина фахівців вивільнилася. Зазначу, що частина українських клієнтів повертається і багато хто не зупиняв роботу. Зараз у нас є хороші ресурси, щоб якісно надавати послуги, а клієнти у нас у такому ж пріоритеті, як і наші співробітники.

Попри вищезазначені заяви про вихід із Росії, ключова російська структура групи, схоже, демонструвала дивовижну життєздатність. На це вказує низка юридичних і фінансових «слідів».

Слід №1: акредитована філія «Нетпіка», що працювала в Росії з 2012 року

У відкритому реєстрі Федеральної податкової служби РФ за акредитованими філіями іноземних юросіб зафіксовано запис про Філію ТОВ «НЕТПІК», що працював у Росії з 27.04.2012 по 27.04.2015 року, очолював його Дмитро Пискарьов. Російський формат присутності визначено як «філія іноземної юрособи», а іноземною особою було вказано українське ТОВ «НЕТПІК» (код 37184690).

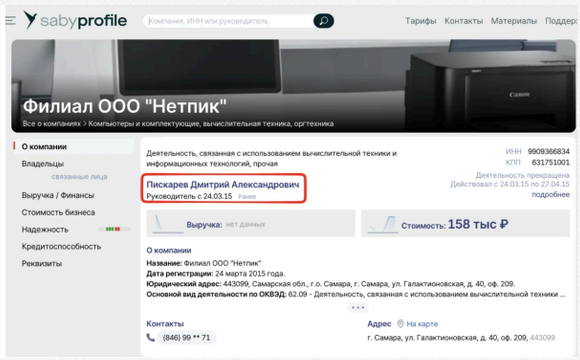

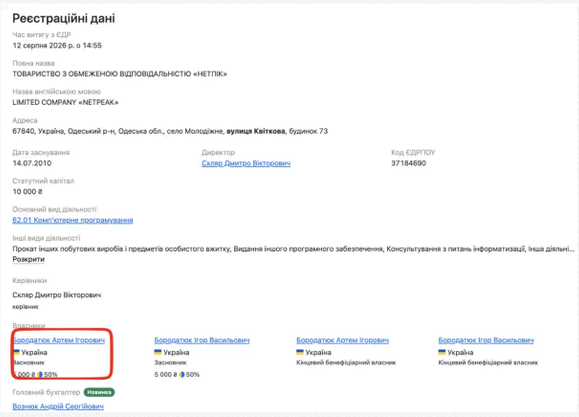

Дані підтверджуються офіційним реєстром ФПС РФ та відкритими даними ФПС. Це дуже важливо в контексті того, що відбувалося далі.

Окремо виявлено запис про іншу юридичну особу, ТОВ «КОНСАЛТ ПРОФЕШИНАЛ» (ІПН 7717793878). Аналіз російських реєстрів виявив показову деталь: саме 21 квітня 2022 року — через два місяці після початку повномасштабного вторгнення — компанія змінила назву з ТОВ «НЕТПІК» на поточну.

Ребрендинг чи спроба маскувати ймовірне українське походження бізнесу для збереження присутності на ринку агресора?

21.04.2022

⚠ Сокращенное наименование организации изменено с ООО "Нетпик" на ООО "Консалт Профешинал"

⚠ Полное наименование организации изменено с Общество с Ограниченной Ответственностью "Нетпик" на Общество с Ограниченной Ответственностью "Консалт Профешинал"

Цю юрособу було ліквідовано лише 30.01.2023 року — тобто майже через рік після заяви Netpeak Group про припинення роботи з РФ. Дані підтверджуються картками компанії на РБК Компанії та в базі СПАРК-Інтерфакс.

За фінансовими даними з відкритих реєстрів ФПС РФ, зведених на reputation.ru та list-org.com, ця компанія за 2014–2021 роки наростила виручку з 413 тис. руб. до понад 109 млн руб., а сумарний чистий прибуток за період звітності перевищив 32,8 млн руб. Принаймні 23,127 млн рублів податків та обов'язкових платежів компанія сплатила до бюджету Росії за 2017-2022 роки, з яких 9 054 рублі — саме у 2022 році, вже під час повномасштабного вторгнення (дані за 2022 рік — з архівного пакета open data ФПС).

Фінансові показники та податки ООО «КОНСАЛТ ПРОФЕШИНАЛ» (колишня Netpeak RU)

Рік	Статус компанії	Податки та обов'язкові платежі (руб.)

2017	Активна	2 669 456
2018	Активна	4 074 212
2019	Активна	5 221 251
2020	Активна	6 775 787
2021	Активна	4 377 230
2022	Ліквідована 30.01.2023	9 054*
Разом		**23 127 000+**

Сума не така вже велика за мірками IT-індустрії, але сам факт: компанія, пов'язана з українським підприємцем, продовжувала існувати й зазначена платником до бюджету країни-агресорки ще майже рік після початку її повномасштабної агресії проти України.

Примітно, що генеральним директором компанії з сайтом Netpeaik.Ru, за даними російського ресурсу ALLSEO, тривалий час залишався засновник групи Артем Бородатюк.

Слід №2: Ringostat і його російський «двійник»

Найчутливіше відкриття стосується продукту Ringostat — сервісу колтрекінгу та наскрізної аналітики, який Netpeak/FRACTAL публічно позиціонує як власну українську розробку.

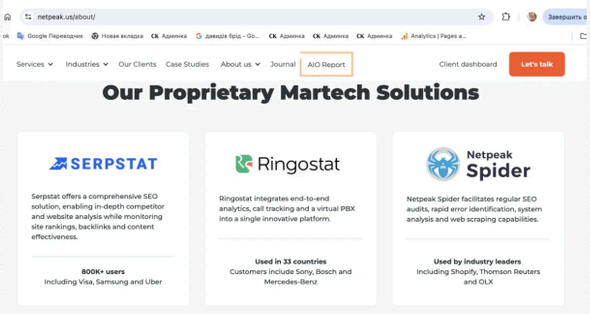

Адже якщо «Нетпік», судячи з показників, імовірно готували до закриття, то інший проєкт групи — сервіс колтрекінгу Ringostat — навпаки, демонстрував фінансовий зріст. Його діяльність у РФ, за даними сайту Fractal, забезпечувала компанія ТОВ «Перфоманс Профі», згодом перейменована в ТОВ «КОНСАЛТ ПЛЮС» (ІПН 7708393658).

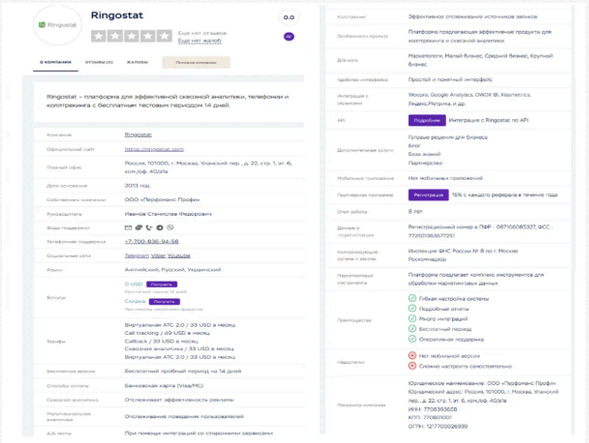

За даними сайту List-Org, історичним засновником російського ТОВ «Консалт Плюс» (раніше — «Перфоманс Профі») з 28.01.2021 по 22.03.2023 був Дмитро Пискарьов — той самий чоловік, який раніше очолював російську філію «Нетпіка».

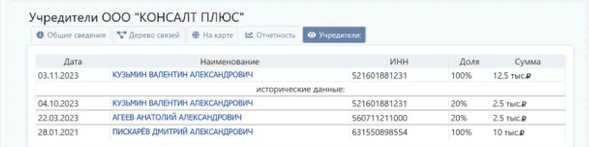

Дата	Наименование	ИНН	Доля	Сумма
03.11.2023	КУЗЬМИН ВАЛЕНТИН АЛЕКСАНДРОВИЧ	521601881231	100%	12.5 тыс.₽
исторические данные:				
04.10.2023	КУЗЬМИН ВАЛЕНТИН АЛЕКСАНДРОВИЧ	521601881231	20%	2.5 тыс.₽
22.03.2023	АГЕЕВ АНАТОЛИЙ АЛЕКСАНДРОВИЧ	560711211000	20%	2.5 тыс.₽
28.01.2021	ПИСКАРЕВ ДМИТРИЙ АЛЕКСАНДРОВИЧ	631550898554	100%	10 тыс.₽

Продукт з реквізитами цієї російської компанії (ІПН 7708393658) історично розміщувався на сайті ringostat.com, що видно з архівної копії сторінки контактів Netpeak.ru та профілю на fractal.partners.

Ця російська юридична особа продовжувала фінансову діяльність і після 2022 року. Згідно з офіційними реєстрами ФПС РФ (2022, 2023, 2024), компанія перерахувала до бюджету та фондів РФ щонайменше 5,07 млн рублів у 2022 році, а сукупно за 2021–2025 роки – не менше 9,718 млн рублів.

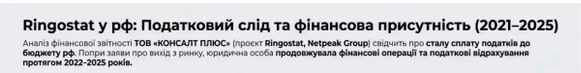

Дані про виручку та реквізити також збігаються з карткою компанії на B2B.house: юридична адреса компанії до грудня 2023 року – той самий Уланський провулок у Москві, який фігурує в описах проєкту Ringostat на профільних російських сайтах eto-razvod.ru та resize-web.ru. Ліквідовано цю компанію лише 14.05.2025 року.

Такі суми складно списати на «заморожені рахунки». Це ймовірна ознака масштабної комерційної діяльності в самому серці країни-агресора. Щобільше, один із ключових топменеджерів групи Дмитро Пискарьов залишався офіційним засновником «Консалт Плюс» зі 100% часткою аж до 22 березня 2023 року. Це суперечить публічним заявам про повний розрив зв'язків із РФ у лютому-березні 2022 року.

Додатковий аналіз зв'язків ТОВ «КОНСАЛТ ПЛЮС» показує, що навколо цієї юридичної особи існують пов'язані російські компанії з типовими ризиковими ознаками: імовірно, компанії створювалися для легалізації коштів, мають короткостроковий термін діяльності, ліквідовані або виключені з ЄДРЮЛ через недостовірні відомості, мають мінімальну чисельність працівників, самоволодіння частками, часті зміни учасників і поєднання несумісних КВЕДів. У цьому контурі фігурують IT/ПЗ-компанії (АДЖАЙЛ, ОНЛАЙН ДІЛЕР), компанії з торгівлі комп'ютерним/електронним обладнанням (МАГНЕТИК, АЛЬТЕК) та компанії в галузі відеоспостереження/систем безпеки (ВІДЕОГЛАЗ ЦЕНТР).

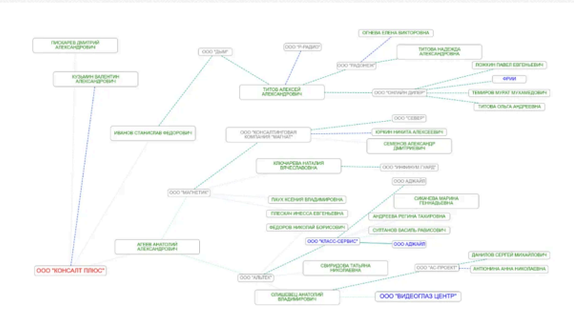

І відповідно припускаємо, що діяльність усіх цих компаній могла також наповнювати бюджет РФ.

Слід №4: 29,3% сайтів Ringostat — з Росії, станом на 2026 рік

Аналітики СтопКора перевірили й суто технічний слід – незалежно від будь-яких корпоративних документів. За даними міжнародного сервісу аналізу технологій сайтів BuiltWith, станом на 2026 рік Ringostat використовують 1701 «живий» сайт, і 498 із них BuiltWith відносить до Росії – це близько 29,3% від усієї бази, другий за розміром ринок Ringostat після України. Практично кожен третій сайт зі скриптом Ringostat – російський.

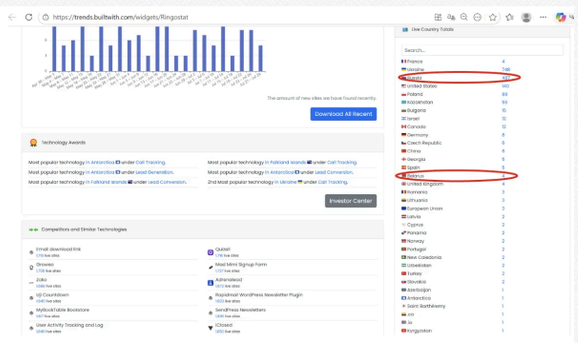

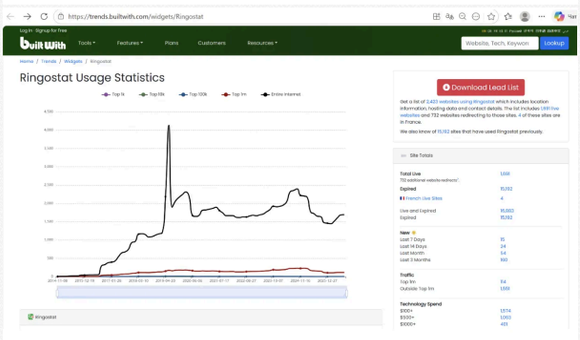

Це підтверджується й технічним слідом: коди підключення до script.ringostat.com виявлено, зокрема, на сайтах sharlot.ru, expertproperty.ru та omnicomm.pro. Крім того, продукт має робочі інтеграції з CRM-системами, найбільш популярними саме на ринку Росії та СНД — Bitrix24 та amoCRM/Kommo, що детально описано в базі знань самого сервісу: інтеграція з Bitrix24 та інтеграція з amoCRM.

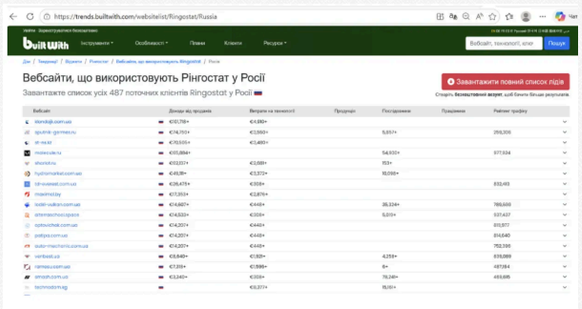

Примітно, що сам Ringostat у 2024 році на своєму сайті публічно закликав українських клієнтів відмовлятися саме від цих CRM як від «російських або замаскованих під нейтральні» – тобто продукт технічно налаштований на роботу з тим самим ринком, від якого компанія публічно застерігає інших.

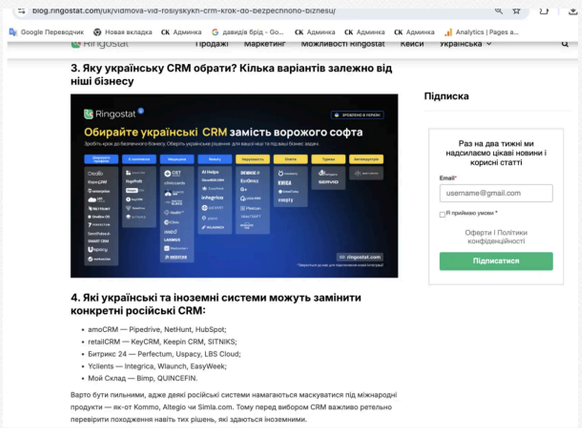

Кіпрський контур: хто міг отримувати вигоду?

Корпоративна структура бізнесів Артема Бородатюка розгалужена й, за даними YouControl, включає юридичні особи в Україні, на Кіпрі, в Естонії, Польщі, Британії та Казахстані.

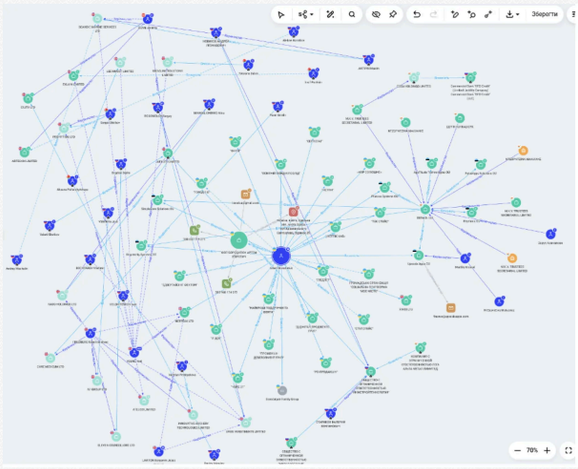

Окремої уваги заслуговує кіпрська AB Digital Horizon Syndicate Limited (реєстраційний номер HE 451879) – за даними Реєстру компаній Кіпру, її директором є Анна Россіду, а секретарем – Пантеліс Воркас.

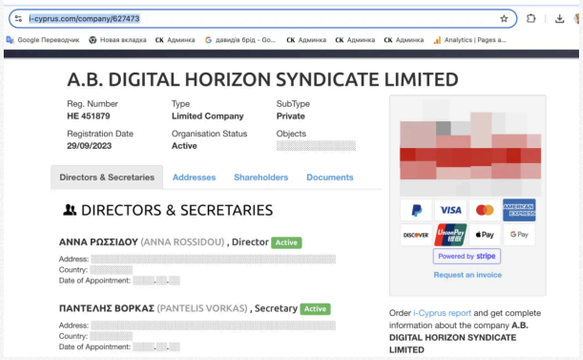

Юридична фірма Michael Vorkas & Partners, з якою пов'язаний секретар компанії, публічно вказує серед напрямів своєї практики роботу з російськими корпораціями та заможними росіянами (Russian HNWI).

Анна Россіду при цьому фігурує номінальним директором у сотнях компаній як українського, так і російського ринку — це поширена кіпрська сервісна модель, яка сама по собі не є злочином, але може створювати непрозору картину реальних бенефіціарів.

Що це означає з юридичної думки?

Виявлена сукупність обставин: історична присутність у РФ, пізня ліквідація пов'язаних російських юридичних осіб, продовження податкових платежів до бюджету агресора після 24.02.2022, досі активна технічна присутність продукту на російському ринку – потребує кваліфікованої правової оцінки.

Якщо підтвердиться, що структури з орбіти Артема Бородатюка після 22 лютого 2022 року фактично продовжували вести бізнес у Росії та наповнювати її бюджет податками, такі дії можуть мати ознаки тяжких злочинів проти основ національної безпеки України:

ст. 111-2 ККУ (Пособництво державі-агресору) – через підтримку економічного потенціалу РФ;

ст. 110-2 ККУ (Фінансування дій, вчинених з метою зміни кордонів території України);

ст. 258-5 ККУ (Фінансування тероризму) – оскільки податки сплачуються до бюджету держави, визнаної спонсором тероризму;

ст. 209 ККУ (Легалізація доходів, одержаних злочинним шляхом) – через використання заплутаних офшорних схем.

Підкреслюємо: це лише попередня оцінка редакції на основі виявлених нашими аналітиками фактів, а не підозра чи обвинувачення — стверджувати про наявність або відсутність складу злочину, а тим більше вини конкретних осіб можуть виключно компетентні правоохоронні та органи контролю за результатами перевірки виявлених фактів.

Теги: Fractal (Netpeak) | Netpeak Group | Бородатюк Артем | ООО Нетпик | Ringostat | BuiltWith | Monobank | Samsung | PeugeotUber | Бизнес в России | бізнес в Росії | Netpeak Software | AcademyOcean | ООО Консалт профешинал | ООО Консалт плюс | ООО Перфоманс Профи | Пискарев Дмитрий | Воркас Пантелис | Россиду Анна | AB Digital Horizon Syndicate Limited

Марія Войтенко
ОГЛЯДАЧ НОВИН

19 серпня 2026 г., 23:07 Переглядів: 2217 Коментарі: 0

Роздрукувати | Надіслати товаришу

Коментарі:

Sponsored

Removing weeds? With this trick, it won't take long
Tips and Tricks

Watch your favorite TV content anywhere, anytime
Techno Mag

It Costs Almost Nothing and It's Already in Your Kitchen
Tips and Tricks

20 Actors Who Have Serious Martial Arts Skills In Real Life
House Jogger

New TV gadget offers more channels at home
Techno Mag

by Taboola

0 Коментарів Увійти ▾

Розпочати обговорення...

УВІЙТИ ЗА ДОПОМОГОЮ АБО ЗАРЕЄСТРУВАТИСЬ У DISQUS

Ім'я

• Поділитися Найкращі Найновіші Найстаріші

Залиште перший коментар.

Підписатись Приватність Не продавати мої дані DISQUS

comments powered by Disqus

2013-2026 © АНТИКОР — національний антикорупційний портал

Реклама на сайті • Наші партнери

Політика конфіденційності

Використання матеріалів сайту дозволено лише за наявності активного гіперпосилання на джерело. Усі права на тексти, зображення, фотографії та відеоматеріали належать їх авторам.

0.041159