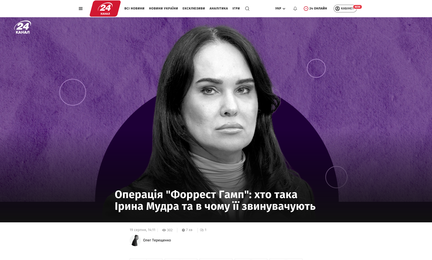

# Операція "Форрест Гамп": хто така Ірина Мудра та в чому її звинувачують

Олег Тарасенко

1. МОЛОДІ РОКИ, НАВЧАННЯ, ТА РОБОТА В БАНКІВСЬКОМУ СЕКТОРІ:
2. ОСОБИСТЕ ЖИТТЯ ІРИНИ МУДРОЇ
3. РОБОТА МУДРОЇ В УРЯДІ
4. ЩО РОБИВ МУДРА В ОФІСІ ПРЕЗИДЕНТА
5. ОПЕРАЦІЯ "ФОРРЕСТ ГАМП" ТА ШВИДКЕ ЗВІЛЬНЕННЯ

*Вранці 19 серпня 2026 року стало відомо про чову операцію НАБУ та САП з викриття корупції.*

*Вона отримала назву "Форрест Гамп" та є відгалуженням, тяжіє – розвитком операції "Мідас", а ще мої були винуто Білоноженко першому радникові Зеленського та тоді чинним членкинею уряду.*

*Нині у лоно зору антикорупційного потрапляє два надрати, голова наглядової ради державного "Сенс Банку" та чинний заступник керівника Офісу президента.*

*Провокуючої не маємо: зень, ще посадовця говорить, що вона не зуп заступника Ярина Буданова, а заступниця Ірину Мудру. Хто ж таки і що про неї відомо – читайте в матеріалі 24 Каналу.*

## Молоді роки, навчання, та робота в банківському секторі

Ірина Мудра народилася 4 липня 1975 в сіл Жердинці Дрогобицького району, що на Львівщині. Вона закінчила факультет іноземних мов Дрогобицького педпоституту, а згодом навчалася на кафедрі Львівського університету імені Івана Франка.

Першим великим місцем роботи молодої юристки, яке перебала у Львові до Києва, став "Приватбанк", що нині не існує. Там Мудра працювала начальником відділу кредитно-інвестиційної діяльності юридичного департаменту з 2006 по 2008 роки.

Перелічимо лише деякі з її обов'язків: перевірка документів – українського підприємця Замбіївой (українська на посаді директора юридичного відділу департаменту фінансової реструктуризації), а з 2013 ну перевала на роботу до "Правексбанку" на позиціє оснівниці юридичного департаменту управління резервами.



*Ірина Мудра зробила стрімку кар'єру в банківському секторі / Фото – Ошабаєв*

З нашими Telegram – наш оперативні новини Підписуйтесь, щоб дізнаватися їх першими Додати

Останнє місце роботи Ірини Мудрої стає державний Ощадбанк, там вона працювала з 2015 по 2022 роки та очолювала юридичну групу фінустановси.

Зокрема, тоншала Мудра в ямнасних юридичних супроводах добровільного процесу ліквідації Ощадбанку, а також в ямнасних юридичних супроводах процесу зведення незаконних ямнасних Кримів. Крім ямнасних справ у 2016 році була уявлена рішення про визнання дій з боку РФ незаконними та зобов'язання відшкодувати на користь "Ощадбанку" збитки, пов'язані з незаконною експропріацією активів у розмірі 1,3 мільярда доларів.

Паралельно з роботою Мудра не забувала про навчання - вона отримала диплом про проходження курсів для юристів з юридичної англійської мови в Київському університеті, МВА в Київській школі економіки (KSE), проходила стажування в покровській International Compliance Association.

## Особисте життя Ірини Мудрої

Таким не забувала Мудра про родину - у неї двоє дітей. Це дівчинка (її звуть Катерина Шугрова) та хлопчик, на ім'я Лев. Його батько – цивільний чоловік Ірини Мудрої. Його звуть Павло Полюра, він працює в Національному банку України, де обіймає посаду начальника Управління роботи з проблемними активами.

## Робота Мудрої в Уряді

Навесні 2022 року Мудра долучилася до Кабміну Денеса Шмигаля як заступниця міністра юстиції Денеса Малюська. Вона стала одним з кураторів юридичного напряму роботи Кмсьгсту та стала одним з обітчиків Уряду України за кордоном.

Так, Ірина Мудра опікувалась створенням і впровадженням Реєстру збитків, завданих агресією Російської Федерації проти України, підписувала від імені України Лондонську Конвенцію про співробітництво в розслідуванні та притягненні до відповідальності за геноцид, воєнні злочини та інші міжнародні злочини.

На посаді чинника зарекомендувала себе як фаховий юрист і кожнодний гравець, тому отримала "підвищення" у вигляді запрошення до Офісу президента України на позицію заступниці голови цієї патронатної служби голови держави, яка в умовах повномасштабної війни подвоєна (частно) підмкнена під себе офіційний Кабінет.

## Що робила Мудра в Офісі президента

Як заступниця тодішнього голови Офісу президента Андрія Єрмака, Ірина Мудра була куратором усімення юридичних перешкод на шляху вступу України до Жжнародного кримінального суду (МКС) та дипфоньої так званого "Римського статуту".



*Ірина Мудра в образі дискваїчної чиновниці / Фото – Кабмін*

З чим заважнили чиновниці вторгнгсь. Документ був ратифікований Верховною Радою, а 1 січня 2025 року Україна є державою учасницею МКС.

Таким Мудра продовжила свою роботу, розпочату ще в Уряді, щодо створення міжнародної Комісії з розгляду цих для Україні, на прискорювачем вигоди за збитки, завдані російською агресією.

З листопада 2024 року Ірина Мудра увійшла до складу Конкурсної комісії з добору незалежних членів наглядових рад державних банків як представник президента України, замінивши заступника голови ОП Ростислава Шурма.

Відставка Єрмака не втікнула офіційно на посаді Мудрої – дискваїчне користь обіцяють саме посаду й після призначення Кирила Буданова.

Мудра опікується координацією пускь щодо створення Спеціального трибуналу для розгляду злочинів у війні Росії проти України. Мудра представляє Україну в основній групі держав, які працюють над створенням трибуналу.

## Операція "Форрест Гамп" та швидке звільнення

Якщо з офіційними обов'язками Мудрої в Офісі президента все зрозуміло, то до неформальної діяльності є питання.

Вичисли вже й в НАБУ, які почали прослуховування чиновниці та дізнались багато цікавого.

Чому операція так називається – можемо лише здогадуватись. Можливо, тут жартує на ваш потвердра фраза з фільму "Форрест Гамп".

На плівках, які були оприлюднені 19 серпня 2026 року та на доказах незаконної діяльності фігурантів операції "Форрест Гамп", чуте голос, яке, яку протягувати як "заступницю керівника ОПУ", і вона демонструє неабияку обізнаність і залучність до справи Тимура Міндіча – фігуранта розслідування "Мідас" та Білоноженко, партнера президента Зеленського. Ба більше, досі зберігає з ним контакт і веде справи.

**Операція "Форрест Гамп" – дивіться відео НАБУ:**

Олег пропонує, що чиновниці потрапляють від "будуні потвіт" в більшості їх мільйонів гривень. Зберігти їх через державний "Сенс Банк" для звільнення з-під варти одного з фігурантів справи "Мідас". Можливо, Горинич Гордуєнко – колишній міністр юстиції, на відміну від Тимура Міндіча, не встиг втекти за кордон, тому опинився за гратами.



*Скриншот з відео НАБУ для тих, у кого немає часу все дивитися:*



Таким, за даними ЗМІ, крім Ірини Мудрою, у схемі залучені народний депутат Вадим Столар, колишній міддет Максим Микитась та голова наглядової ради "Сенс Банку".

За версією слідства, вони отримали фіктивний контракт під банком, щоб проводити через гадрогенсуальні фірми суми з обсяд фінансового моніторингу. Як оголошує підозри за ч. 2 ст. 209 КК України (відмивання коштів), а в ньї їрині прийшли обшуки.

Ірина Мудра наразі ще інформацію не коментувала, натомість Вадим Столар сиєй мні перебував за межами України! Вже вручення підозри вже підтвердив і пообіцяв співпрацювати зі слідством.

Ймовірність причорнцї України відкритрмо на можливо довкол оперативно – 19 серпня на фоні слід! І ймовіса какої при звільнення Ірини Мудрої з посади.



*Мудру звільнили до до того, як відео з можливо, її ймовірсм кадрами 30 тисяч перегляді / Скриншот*

Реакція президента Зеленського, до речі, цілком порівнянна з нетаємничою шкарпетки крупнішого порта Тоні Блера.

ЧАСТІ ПИТАННЯ

1. Яка нова операція була проведена НАБУ та САП 19 серпня 2026 року? -
2. Хто така Ірина Мудра і яка її роль у банківському секторі та уряді? -
3. Які звинувачення висунуті проти Ірини Мудрої в рамках операції "Форрест Гамп"? -

## Пов'язані теми:

ТИМУР МІНДІЧ ГОРИНИЧ ГОРДУЄНКО НАБУ

Редакція сайту
news@24tv.ua
Рекламний відділ
+38 044 390 5077
Ми в соцмережах
24 канал
вул. Володимирська 67/7,
офіс 10



Email - розсилка
Будьте в курсі всіх новин і коментарів! Підписка на стрічку новин дозволить вам не пропускати жодної новини.
ДО РОЗСИЛКИ

© 2026 - 2026, ТОВ "Телерадіокомпанія "Плюс"), та Канал "24".
Використання матеріалів можливе лише за умови дозволу редакції. Редакція може не поділяти точку зору, висловлену авторами на правах авторських колонок. Редакція не несе відповідальності за зміст сайтів, на яких розміщені посилання, а також не гарантує їхньої роботи.
Сайт 24 канал 18+
Офіційна назва сайту: Телерадіокомпанія "Плюс"
Телефон +380 (12) 235-35-37
Адреса редакції: 01135, м. Київ, вул. Володимирська, 67/7, 10 поверх
Адреса для листів: news@24tv.ua
Адреса для рекламних пропозицій: Email: news@24tv.ua
© 2006 - 2026, ТОВ "Телерадіокомпанія "Плюс"), та Канал "24".